



Número: **0019761-43.2024.8.17.2001**

Classe: **Recuperação Judicial**

Órgão julgador: **Seção B da 24ª Vara Cível da Capital**

Última distribuição : **27/02/2024**

Valor da causa: **R\$ 90.908.246,60**

Assuntos: **Concurso de Credores**

Nível de Sigilo: **0 (Público)**

Justiça gratuita? **NÃO**

Pedido de liminar ou antecipação de tutela? **SIM**

Partes	Advogados
ADLIM-TERCEIRIZACAO EM SERVICOS LTDA (REQUERENTE)	
	Eutacio Borges da Silva Filho (ADVOGADO(A)) CARLOS GUSTAVO RODRIGUES DE MATOS (ADVOGADO(A))
AGUIA SERVICOS DE VIGILANCIA LTDA (REQUERENTE)	
	CARLOS GUSTAVO RODRIGUES DE MATOS (ADVOGADO(A))
ADLIM TERCEIRIZACAO EM SERVICOS ESPECIALIZADOS LTDA (REQUERENTE)	
	CARLOS GUSTAVO RODRIGUES DE MATOS (ADVOGADO(A)) FERNANDO DE OLIVEIRA SOUZA (ADVOGADO(A))
COLETIVIDADE DE CREDITORES (REQUERIDO(A))	

BRUNO HENRIQUE DE OLIVEIRA VANDERLEI
(ADVOGADO(A))
MAILTON DE CARVALHO GAMA (ADVOGADO(A))
RUBEM MARQUES DA SILVA (ADVOGADO(A))
ALAN GUEDES ALCOFORADO ARAUJO (ADVOGADO(A))
JOYCE RAFAELLE SILVA NERES (ADVOGADO(A))
ALEXSANDRO OLIVEIRA PARRA (ADVOGADO(A))
HORACIO NEVES BAPTISTA (ADVOGADO(A))
DAMARIS RODRIGUES MUNIZ DE FREITAS
(ADVOGADO(A))
MAXIMIANO JOSE CORREIA MACIEL NETO
(ADVOGADO(A))
Marilia Rafaela Borba Gonçalves (ADVOGADO(A))
ERICK BATISTA MARQUES DA COSTA (ADVOGADO(A))
VALTER JOSE CARDOSO FILHO (ADVOGADO(A))
THIAGO LUIZ CARNEIRO PEDROSA (ADVOGADO(A))
BRUNA MARIA ROTTA STEOLA (ADVOGADO(A))
ELIVALTE FERNANDO DE SOUZA (ADVOGADO(A))
PAULO BURIL DE MACEDO BARROS (ADVOGADO(A))
GUSTAVO REGALADO COSTA (ADVOGADO(A))
ADRIELLY DE LIMA FREIRE (ADVOGADO(A))
MARCELLE NATHALIA PEREIRA SILVA DE LIMA
(ADVOGADO(A))
CAMILA JERONIMO DE ARAUJO (ADVOGADO(A))
JEAN NICOLAS DIAKIDIS NETO (ADVOGADO(A))
JOANNA MONICA LIMA (ADVOGADO(A))
EDJAN GOMES DA SILVA (ADVOGADO(A))
ANTONIO CARLOS DOS SANTOS FARROCO JUNIOR
(ADVOGADO(A))
SILVAN SILVA ARAUJO (ADVOGADO(A))
TADEU CERBARO (ADVOGADO(A))
DANIELLY DA SILVA CAVALCANTE (ADVOGADO(A))
DAVID SOMBRA PEIXOTO (ADVOGADO(A))
NATHAN BEZERRA WANDERLEY (ADVOGADO(A))
WALQUIRIA VIDAL (ADVOGADO(A))
GUILHERME MOREIRA DE LIMA SANTANA
(ADVOGADO(A))
MARCELO DE SANTANA FERREIRA GUIMARAES JUNIOR
(ADVOGADO(A))
DANTE CARLOS DOS REIS E ARRUDA (ADVOGADO(A))
GENIVAL JOSE DE OLIVEIRA FILHO (ADVOGADO(A))
SUYHENNE CARLA SANTOS DA SILVA (ADVOGADO(A))
HUGO VICTOR CARNEIRO NÓBREGA GUIMARÃES
(ADVOGADO(A))
RAFAEL DE OLIVEIRA GUIMARAES (ADVOGADO(A))
DAVYDSON ARAUJO DE CASTRO (ADVOGADO(A))
JORGE DE SOUZA JUNIOR (ADVOGADO(A))
MAURICIO LOBAO DEL CASTILLO (ADVOGADO(A))
JULIANA CALADO ALVES DE ARAUJO (ADVOGADO(A))
SEBASTIAO CORREIA RAMOS JUNIOR (ADVOGADO(A))
LEONARDO CESAR LOUREIRO LIRA (ADVOGADO(A))
GUSTAVO HENRIQUE CARDOSO DE LIMA (ADVOGADO(A))
FABIO JOSE DA SILVA (ADVOGADO(A))
FAGNER MARCOS DE OLIVEIRA (ADVOGADO(A))
ROBERT LEE NASCIMENTO E SILVA (ADVOGADO(A))
TIAGO BEZERRA DE SOUZA (ADVOGADO(A))

	CLAILTON MARINHO BARACHO (ADVOGADO(A)) GOLDSTEINER FRANCISCO DOS SANTOS (ADVOGADO(A)) ALEXANDRE JOSÉ RAPOSO GONÇALVES DE MELO JÚNIOR (ADVOGADO(A)) LUCAS SAMPAIO MUNIZ DA CUNHA (ADVOGADO(A)) PRISCILA ALVES RUFINO (ADVOGADO(A)) Helder Barbosa de Oliveira Filho (ADVOGADO(A)) CATARINA BEZERRA ALVES (ADVOGADO(A)) TOMAZ FORNELOS LYRA CRUZ (ADVOGADO(A)) ANDRESA MARIA SALUSTIANO (ADVOGADO(A)) OSVALDO JOSE DOS SANTOS (ADVOGADO(A)) HELIO MESSALA LIMA GOMES (ADVOGADO(A)) Oswaldo Lima da Silva Júnior (ADVOGADO(A)) MARCOS FERNANDO ROCHA CARNEIRO (ADVOGADO(A))
--	---

Outros participantes	
Procuradoria Geral Municipal da Fazenda de João Pessoa, Paraíba (TERCEIRO INTERESSADO)	
Procuradoria Regional da Fazenda Nacional da 5ª Região em Pernambuco (TERCEIRO INTERESSADO)	
Procuradoria da Fazenda Municipal de Recife (TERCEIRO INTERESSADO)	
Secretaria Municipal da Fazenda de São Paulo/SP (TERCEIRO INTERESSADO)	
Procuradoria Geral da Fazenda Estadual da Paraíba (TERCEIRO INTERESSADO)	
Secretaria da Fazenda de Pernambuco (TERCEIRO INTERESSADO)	
Procuradoria Geral Municipal da Fazenda de Belo Horizonte/MG (TERCEIRO INTERESSADO)	
Procuradoria Geral da Fazenda Estadual do Rio Grande do Norte (TERCEIRO INTERESSADO)	
MINISTERIO DA FAZENDA (TERCEIRO INTERESSADO)	
Secretaria da Fazenda e Planejamento do Estado de São Paulo (TERCEIRO INTERESSADO)	
Procuradoria Regional da Fazenda Nacional da 6ª Região em Minas Gerais (TERCEIRO INTERESSADO)	
Procuradoria Regional da Fazenda Nacional da 3ª Região (TERCEIRO INTERESSADO)	
Procuradoria Regional da Fazenda Nacional da 5ª Região no Rio Grande do Norte (TERCEIRO INTERESSADO)	
Procuradoria Geral Municipal da Fazenda de Natal/RN (TERCEIRO INTERESSADO)	
Procuradoria Regional da Fazenda Nacional da 5ª Região na Paraíba (TERCEIRO INTERESSADO)	
Secretaria Estadual da Fazenda de Minas Gerais (TERCEIRO INTERESSADO)	
LINDOSO E ARAUJO CONSULTORIA EMPRESARIAL LTDA (ADMINISTRADOR(A) JUDICIAL)	
	ANA CLAUDIA VASCONCELOS ARAUJO WEINBERG (ADVOGADO(A))
LRP-LIDERES EM RECUPERACAO JUDICIAL (ADMINISTRADOR(A) JUDICIAL)	
	NATALIA PIMENTEL LOPES (ADVOGADO(A))

31º Promotor de Justiça Cível da Capital (FISCAL DA ORDEM JURÍDICA)	
--	--

Documentos			
Id.	Data da Assinatura	Documento	Tipo
198394749	20/03/2025 12:38	Parecer - juntada RMA 11.2024	Parecer (Outros)

**EXCELENTÍSSIMO(A) SENHOR(A) DOUTOR(A) JUIZ(A) DE DIREITO DA SEÇÃO B DA 24ª VARA
CÍVEL DA CAPITAL – RECIFE/PE**

REF. PROC. 0019761-43.2024.8.17.2001

RECUPERAÇÃO JUDICIAL DO GRUPO ADLIM

LRF - LÍDERES EM RECUPERAÇÃO JUDICIAL, FALÊNCIA E CONSULTORIA LTDA, pessoa jurídica de direito privado, inscrita no CNPJ/MF sob o nº 16.611.762/0001-64, neste ato representada por sua responsável técnica, **NATÁLIA PIMENTEL LOPES**, com endereço para todas e quaisquer comunicações oficiais e extraoficiais na Rua Padre Carapuço, n.º 706, Empresarial Carlos Pena Filho, Sala 1102, Boa Viagem, Recife/PE, inscrita na OAB/PE nº 30.920 e CPF/MF 077.003.704-60 e **LINDOSO E ARAÚJO CONSULTORIA EMPRESARIAL LTDA** pessoa jurídica de direito privado, inscrita no CNPJ/MF nº 14.553.159/0001-48, com endereço para todas e quaisquer comunicações oficiais e extraoficiais na Av. Conselheiro Aguiar nº 4635, sala 206, Boa Viagem, Recife/PE, neste ato figurada por seus responsáveis legais, **JOSÉ LUIZ LINDOSO DA SILVA**, inscrito no CORECON/PE 4.819 e **ANA CLÁUDIA VASCONCELOS ARAÚJO WEINBERG**, inscrita na OAB/PE nº 22.616 e na condição de administradores judiciais nomeados nos autos da Recuperação Judicial requerida pelo **“GRUPO ADLIM”**, vêm requerer a juntada do relatório mensal de atividades, referente ao mês de **novembro de 2024**, atendendo ao disposto na alínea “c” do inciso II do artigo 22 da Lei 11.101/2005.

Pedem deferimento.

Recife/PE, 20 de março de 2025.

LINDOSO E ARAÚJO CONSULTORIA EMPRESARIAL
JOSÉ LUIZ LINDOSO DA SILVA
CORECON/PE 4.819

LRF LÍDERES EM RECUPERAÇÃO JUDICIAL E FALÊNCIA
NATÁLIA PIMENTEL LOPES
OAB/PE 30.920

HERBERTO LOPES DE SOUZA
Assessoria Financeira
CRA/PE 0316303

MARIA IZABEL VIEIRA
Assessoria jurídica
OAB/PE 45.238

EVERTON HÉLIO VILELA DE MORAIS
Contador
CRC/PE 025369/O

Av. Conselheiro Aguiar, 4635, Sala 206
Boa Viagem, Recife/PE, CEP 51021-020
Tel. +55 81 3049-0005
www.lindosoearaujo.com.br

Rua Padre Carapuço, 706, Sala 1102,
Empresarial Carlos Pena Filho
Boa Viagem, Recife/PE, CEP: 51020-290.
Tel. +55 81 3049.4334
www.lrf lideres.com.br

RELATÓRIO MENSAL DE ATIVIDADES – RMA DO GRUPO ADLIM

Mês: novembro de 2024

GRUPO ADLIM

Art. 22, II, c) da Lei nº 11.101/2005).

Os responsáveis técnicos Natália Pimentel Lopes, pela **LRF Líderes em Recuperação Judicial, Falência e Consultoria Empresarial Ltda** e José Luiz Lindoso da Silva, pela **LINDOSO E ARAÚJO CONSULTORIA EMPRESARIAL LTDA**, ambos nomeados pelo MM. Juízo Universal, para exercício do encargo de Administradores Judiciais desta Recuperação Judicial, nos termos do disposto na alínea “c”, inciso II, do artigo 22 da Lei 11.101/2005, vêm expor, para apreciação de V. Exa., o Relatório Mensal de Atividades (RMA), referente ao mês de novembro de 2024.

Enfatizam, *a priori*, que o atual relatório epiloga os dados que foram fornecidos aos Administradores Judiciais pela Recuperanda e que as citadas informações não foram objeto de auditoria e nem de exame por parte destes auxiliares, tanto na parte qualitativa como na quantitativa.

O intuito deste relatório é dar efetivação à legislação vigente, atualizar os credores, o Juízo da Recuperação Judicial e demais interessados acerca das atividades da Recuperanda, além de andamentos processuais relevantes.

Reitera-se, por fim, que embora tirados de fontes fidedignas, não se pode dar nenhuma garantia nem avocar alguma responsabilidade legal pela exatidão de qualquer dado, opiniões ou estimativas fornecidas pelos sócios-administradores, assessores jurídicos e consultores financeiros e/ou contábeis da Devedora.

Desta forma, as observações expostas nesse relatório são baseadas em informações contábeis, financeiras e operacionais disponibilizadas pelas próprias Recuperandas, as quais são responsáveis pelo fornecimento das informações acerca de suas atividades contempladas neste Relatório, inclusive, sob as penas determinadas na LFRE.

RECOMENDAÇÃO DO CNJ (Nº 72, DE 19 DE AGOSTO DE 2020)

Estes auxiliares declaram, desde já, que elaboram os Relatórios Mensais de Atividades em sintonia com o que dispõe a Recomendação do Conselho Nacional de Justiça de n.º 72/2020, a fim de que tais informações atenda ao máximo as sugestões contidas no aludido documento.

Av. Conselheiro Aguiar, 4635, Sala 206
Boa Viagem, Recife/PE, CEP 51021-020
Tel. +55 81 3049-0005
www.lindosoearaujo.com.br

Rua Padre Carapeuceiro, 706, Sala 1102,
Empresarial Carlos Pena Filho
Boa Viagem, Recife/PE, CEP: 51020-290.
Tel. +55 81 3049.4334
www.lrf lideres.com.br

Com o objetivo de facilitar a leitura e o entendimento, o presente relatório foi estruturado da seguinte maneira:

ÍNDICE

1. Glossário
2. As Recuperandas (**GRUPO ADLIM**);
3. Estrutura Societária e Administração;
4. Dívida do **GRUPO ADLIM**;
5. Faturamento;
6. Pagamentos aos credores não subordinados à RJ;
7. Inadimplência no período;
8. Estoque;
9. Imobilizado;
10. Quadro de Pessoal;
11. Das Considerações sobre o Mútuo
12. Demonstrações Financeiras;
 - 12.1 Balanço Patrimonial;
 - 12.2 DRE – Demonstrações do Resultado do Exercício;
 - 12.3 Demonstrações do Fluxo de Caixa;
 - 12.4 Índices de Desempenho;
 - 12.5 Gráficos Acompanhamento;
 - 12.6 Comentários Demonstrações Financeiras;
13. Fase Processual;
14. Informações processuais relevantes;
15. Fatos relevantes
16. Considerações Finais.

Av. Conselheiro Aguiar, 4635, Sala 206
Boa Viagem, Recife/PE, CEP 51021-020
Tel. +55 81 3049-0005
www.lindosoearaujo.com.br

Rua Padre Carapuzeiro, 706, Sala 1102,
Empresarial Carlos Pena Filho
Boa Viagem, Recife/PE, CEP: 51020-290.
Tel. +55 81 3049.4334
www.lrf lideres.com.br

1. Glossário

- **RJ** - Recuperação Judicial;
- **RMA** – Relatório Mensal de Atividade;
- **Recuperandas:**
 - 1) ADLIM TERCEIRIZAÇÃO EM SERVIÇOS LTDA - CNPJ: 11.436.813/0001-45;
 - 2) ÁGUIA SERVIÇOS DE VIGILÂNCIA LTDA - CNPJ: 11.516.861/0001-43;
 - 3) ADLIM SERVIÇOS ESPECIALIZADOS LTDA – CNPJ: 07.688.177/0001-71.
- **INSS** – Instituto Nacional do Seguro Social;

2. As Recuperandas

O “**GRUPO ADLIM**”, composto pelas empresas: **(1)** ADLIM TERCEIRIZAÇÃO EM SERVIÇOS LTDA (em recuperação judicial), pessoa jurídica de direito privado, inscrita no CNPJ: 11.436.813/0001-45, com sede na Rua Eurico Alves Queiroz, n.º 03, São Sebastião, Bezerros/PE, CEP: 55.660-000; **(2)** ÁGUIA SERVIÇOS DE VIGILÂNCIA LTDA (em recuperação judicial), pessoa jurídica de direito privado, inscrita no CNPJ: 11.516.861/0001-43, com sede na Rua Água-Marinha, n.º 73, Barro, Recife/PE, CEP: 50.900-290; **(3)** ADLIM SERVIÇOS ESPECIALIZADOS LTDA (em recuperação judicial), pessoa jurídica de direito privado, inscrita no CNPJ: 07.688.177/0001-71, com sede na Rua Princesa Isabel, n.º 107, São Sebastião, Bezerros/PE, CEP: 55.660-000, ajuizou pedido de Recuperação Judicial em 27/02/2024, o qual foi distribuído à 24ª Vara Cível da Comarca do Recife, Seção B, Estado de Pernambuco, tendo sido o processo tombado sob o número 0019761-43.2024.8.17.2001. O Juízo competente deferiu o processamento da Recuperação Judicial, conforme decisão proferida em 04/03/2024 (ID n.º 163204086).

3. Estrutura Societária e Administração:

Recuperanda	CNPJ	Composição Societária	Qualificação	%
ADLIM TERCEIRIZAÇÃO EM SERVIÇOS LTDA	11.436.813/0001-45	MARIA OSELIA ALVARENGA DA SILVA	Sócia	5,0%
		JONAS ALVARENGA DA SILVA	Sócio Administrador	95,0%
ÁGUIA SERVIÇOS DE VIGILÂNCIA LTDA	11.516.861/0001-43	MARIA OSELIA ALVARENGA DA SILVA	Sócia	5,0%
		JONAS ALVARENGA DA SILVA	Sócio Administrador	95,0%
ADLIM SERVIÇOS ESPECIALIZADOS LTDA	07.688.177/0001-71	MARIA OSELIA ALVARENGA DA SILVA	Sócia	5,0%
		JONAS ALVARENGA DA SILVA	Sócio Administrador	95,0%

Av. Conselheiro Aguiar, 4635, Sala 206
Boa Viagem, Recife/PE, CEP 51021-020
Tel. +55 81 3049-0005
www.lindosoearaujo.com.br

Rua Padre Carapuiceiro, 706, Sala 1102,
Empresarial Carlos Pena Filho
Boa Viagem, Recife/PE, CEP: 51020-290.
Tel. +55 81 3049.4334
www.lrf lideres.com.br

4. Dívida do GRUPO ADLIM na Recuperação Judicial:

Informações fornecidas pelo **GRUPO ADLIM**, conforme petição Inicial, juntada aos autos em 27/02/2024, nos termos do art. 51, III, Lei 11.101/2005:

CLASSIFICAÇÃO	ÁGUIA SERVIÇOS	
	Qty.	Valor (R\$)
CLASSE I - TRABALHISTA	1.280	1.601.229,33
CLASSE III - QUIROGRAFÁRIO	17	14.918.473,83
CLASSE IV - ME OU EPP	9	366.907,46
TOTAL	1.306	16.886.610,62

CLASSIFICAÇÃO	ADLIM SERVIÇOS ESPECIALIZADOS	
	Qty.	Valor (R\$)
CLASSE I - TRABALHISTA	903	3.562.756,56
CLASSE III - QUIROGRAFÁRIO	6	27.850.879,99
CLASSE IV - ME OU EPP	-	-
TOTAL	909	31.413.636,55

CLASSIFICAÇÃO	ADLIM TERCEIRIZAÇÃO	
	Qty.	Valor (R\$)
CLASSE I - TRABALHISTA	5.117	9.503.424,08
CLASSE III - QUIROGRAFÁRIO	61	31.814.496,51
CLASSE IV - ME OU EPP	80	1.290.078,84
TOTAL	5.258	42.607.999,43

CLASSIFICAÇÃO	GRUPO ADLIM	
	Qty.	Valor (R\$)
CLASSE I - TRABALHISTA	7.300	14.667.409,97
CLASSE III - QUIROGRAFÁRIO	84	74.583.850,33
CLASSE IV - ME OU EPP	89	1.656.986,30
TOTAL	7.473	90.908.246,60

Informações fornecidas pela administração das Recuperandas conforme 2ª lista, nos termos do art. 7º, §2º, Lei 11.101/2005:

CLASSIFICAÇÃO	ÁGUIA SERVIÇOS	
	Qty.	Valor (R\$)

Av. Conselheiro Aguiar, 4635, Sala 206
Boa Viagem, Recife/PE, CEP 51021-020
Tel. +55 81 3049-0005
www.lindosoearaujo.com.br

Rua Padre Carapuzeiro, 706, Sala 1102,
Empresarial Carlos Pena Filho
Boa Viagem, Recife/PE, CEP: 51020-290.
Tel. +55 81 3049.4334
www.lrf lideres.com.br

CLASSE I - TRABALHISTA	1.280	2.064.703,67
CLASSE III - QUIROGRAFÁRIO	15	19.561.739,09
CLASSE IV - ME OU EPP	11	589.413,42
TOTAL	1.306	22.215.856,18

ADLIM ESPECIALIZADA		
CLASSIFICAÇÃO	Qtd.	Valor (R\$)
CLASSE I - TRABALHISTA	903	3.596.792,77
CLASSE III - QUIROGRAFÁRIO	8	31.307.106,84
CLASSE IV - ME OU EPP	-	-
TOTAL	911	34.903.899,61

ADLIM TERCEIRIZAÇÃO		
CLASSIFICAÇÃO	Qtd.	Valor (R\$)
CLASSE I - TRABALHISTA	5.121	11.315.358,81
CLASSE III - QUIROGRAFÁRIO	65	39.054.263,84
CLASSE IV - ME OU EPP	70	1.437.601,39
TOTAL	5.256	51.807.224,04

GRUPO ADLIM		
CLASSIFICAÇÃO	Qtd.	Valor (R\$)
CLASSE I - TRABALHISTA	7.304	16.976.855,25
CLASSE III - QUIROGRAFÁRIO	88	89.923.109,77
CLASSE IV - ME OU EPP	81	2.027.014,81
TOTAL	7.473	108.926.979,83

Av. Conselheiro Aguiar, 4635, Sala 206
Boa Viagem, Recife/PE, CEP 51021-020
Tel. +55 81 3049-0005
www.lindosoearaujo.com.br

Rua Padre Carapuzeiro, 706, Sala 1102,
Empresarial Carlos Pena Filho
Boa Viagem, Recife/PE, CEP: 51020-290.
Tel. +55 81 3049.4334
www.lrf lideres.com.br

5. Faturamento

O gráfico comparativo do faturamento mensal após o pedido de Recuperação Judicial do **GRUPO ADLIM** pode ser retratado como segue:

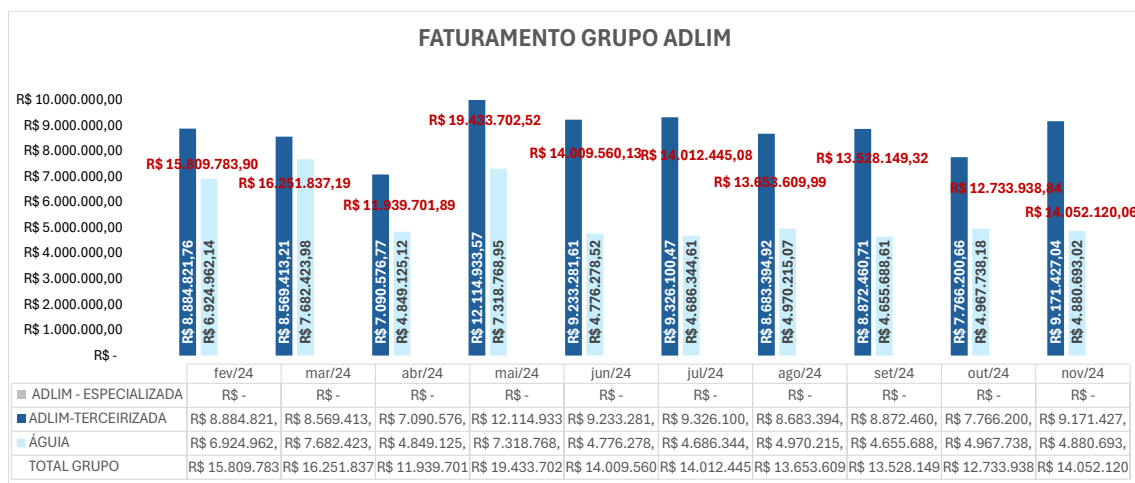

Fonte: Grupo Adlim | Elaborado por: LRF Líderes

6. Pagamentos a Credores não Subordinados à RJ

Conforme informações das Recuperandas, os pagamentos efetuados no período compreendido aos credores não subordinados constam no Fluxo de Caixa. Estes credores não constam na lista, em virtude do fato gerador ter ocorrido após o deferimento do pedido de Recuperação Judicial, assim como determina o Art. 49 da Lei 11.101/2005:

“Art. 49. Estão sujeitos à recuperação judicial todos os créditos existentes na data do pedido, ainda que não vencidos.” (Grifo nosso)

7. Inadimplência no período

Como noticiado pela gestão da Recuperandas, relativamente ao período analisado não há débitos vencidos e não liquidados.

Av. Conselheiro Aguiar, 4635, Sala 206
Boa Viagem, Recife/PE, CEP 51021-020
Tel. +55 81 3049-0005
www.lindosoearaujo.com.br

Rua Padre Carapuço, 706, Sala 1102,
Empresarial Carlos Pena Filho
Boa Viagem, Recife/PE, CEP: 51020-290.
Tel. +55 81 3049.4334
www.lrf lideres.com.br

8. Estoque

- ADLIM-TERCEIRIZACAO EM SERVICOS LTDA**

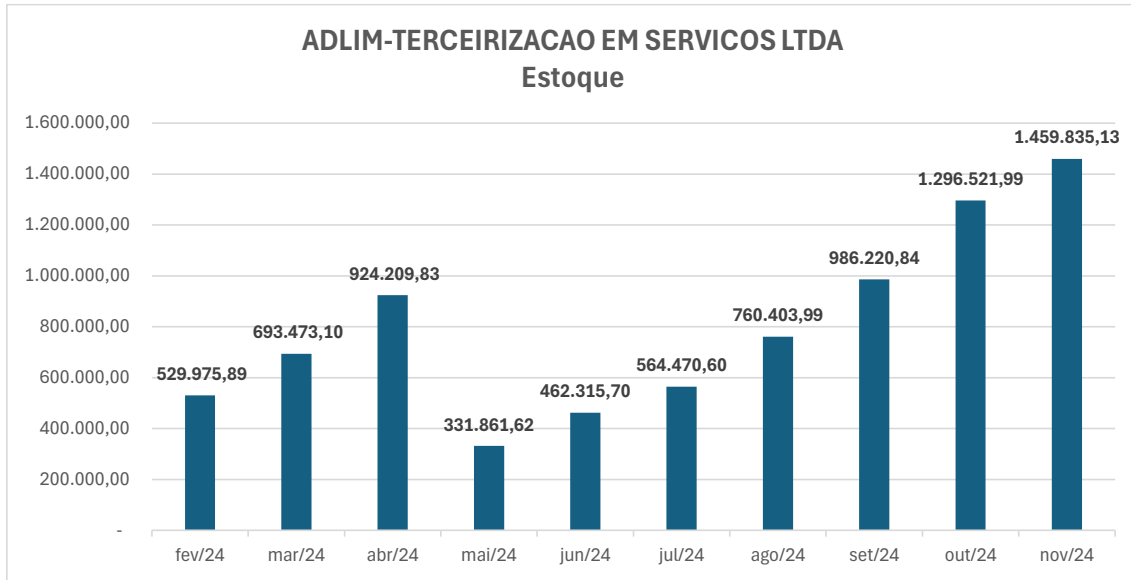

Fonte: Grupo Adlim | Elaborado por: LRF Líderes

- AGUIA SERVIÇOS DE VIGILANCIA LTDA**

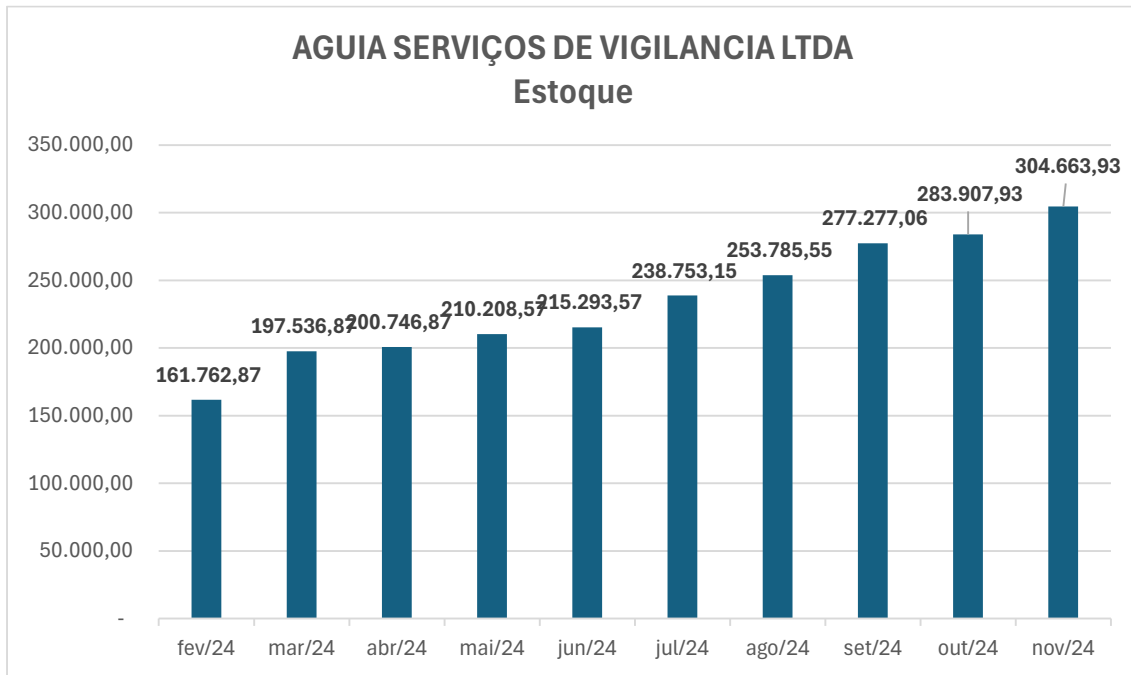

Fonte: Grupo Adlim | Elaborado por: LRF Líderes

Não foi identificada a conta "estoque" no balancete da ADLIM TERCEIRIZAÇÃO EM SERVIÇOS ESPECIALIZADOS LTDA.

Av. Conselheiro Aguiar, 4635, Sala 206
Boa Viagem, Recife/PE, CEP 51021-020
Tel. +55 81 3049-0005
www.lindosoearaujo.com.br

Rua Padre Carapuiceiro, 706, Sala 1102,
Empresarial Carlos Pena Filho
Boa Viagem, Recife/PE, CEP: 51020-290.
Tel. +55 81 3049.4334
www.lrf lideres.com.br

9. Imobilizado

Atualmente há um controle através de planilhas gerenciais. Porém, em razão ausência/fragilidade do controle patrimonial, não se pode afirmar que os bens registrados na Contabilidade correspondem exatamente à realidade.

10. Quadro de Pessoal

• ADLIM TERCEIRIZAÇÃO EM SERVIÇOS ESPECIALIZADOS LTDA

PESSOAL	fev/24	mar/24	abr/24	mai/24	jun/24	jul/24	ago/24	set/24	out/24	nov/24
1º Dia	95	95	95	93	92	92	92	92	92	92
Admitidos	0	0	0	0	0	0	0	0	0	0
Desligados	0	0	2	1	0	0	0	0	0	13
Reintegrados	0	0	0	0	0	0	0	0	0	0
Saldo	95	95	93	92	92	92	92	92	92	79

Fonte: Grupo Adlim | Elaborado por: LRF Líderes

• ADLIM-TERCEIRIZACAO EM SERVICOS LTDA

PESSOAL	fev/24	mar/24	abr/24	mai/24	jun/24	jul/24	ago/24	set/24	out/24	nov/24
1º Dia	2974	2950	2929	2815	2680	2657	2587	2585	2575	2324
Admitidos	76	76	46	62	59	53	75	49	53	25
Desligados	100	97	160	197	82	123	77	59	304	63
Reintegrados	0	0	0	0	0	0	0	0	0	0
Saldo	2950	2929	2815	2680	2657	2587	2585	2575	2324	2286

Fonte: Grupo Adlim | Elaborado por: LRF Líderes

• AGUIA SERVIÇOS DE VIGILANCIA LTDA

PESSOAL	fev/24	mar/24	abr/24	mai/24	jun/24	jul/24	ago/24	set/24	out/24	nov/24
1º Dia	1256	1256	1255	1275	1336	1142	1180	1192	1191	1187
Admitidos	6	13	28	74	26	61	16	14	14	20
Desligados	6	14	8	13	220	23	4	15	18	10
Reintegrados	0	0	0	0	0	0	0	0	0	0
Saldo	1256	1255	1275	1336	1142	1180	1192	1191	1187	1197

Fonte: Grupo Adlim | Elaborado por: LRF Líderes

11. Das Considerações sobre o Mútuo

Conforme análise do Balancete, identificamos contas com saldos a partir da data de ajuizamento do pedido de Recuperação Judicial.

• ADLIM TERCEIRIZAÇÃO EM SERVIÇOS ESPECIALIZADOS LTDA

SALDOS EM ABERTO		fev/24	mar/24	abr/24	mai/24	jun/24	jul/24	ago/24	set/24	out/24	nov/24
Mutuante	Mutuaría										
ADLIM TERCEIRIZADA	ADLIM ESPECIALIZADA	9.646.997,18	9.664.097,18	9.650.197,18	9.667.697,18	9.690.497,18	9.703.297,18	9.720.347,18	R\$ 9.764.797,18	9.769.381,21	9.782.101,21
ÁGUIA VIGILÂNCIA	ADLIM ESPECIALIZADA	4.754.431,44	4.754.394,64	4.757.294,64	4.758.494,64	4.766.694,64	4.766.694,64	4.766.694,64	R\$ 4.766.694,64	4.766.694,64	3.779.694,64
ADLIM MÃO DE OBRA	ADLIM ESPECIALIZADA	89.704,46	89.704,46	89.704,46	89.704,46	89.704,46	89.704,46	89.704,46	R\$ 89.704,46	89.704,46	89.704,46
		R\$ 14.491.133,08	R\$ 14.508.196,28	R\$ 14.497.196,28	R\$ 14.515.896,28	R\$ 14.546.896,28	R\$ 14.559.696,28	R\$ 14.576.746,28	R\$ 14.621.196,28	R\$ 14.625.780,31	R\$ 13.651.500,31

Av. Conselheiro Aguiar, 4635, Sala 206
Boa Viagem, Recife/PE, CEP 51021-020
Tel. +55 81 3049-0005
www.lindosoearaujo.com.br

Rua Padre Carapuiceiro, 706, Sala 1102,
Empresarial Carlos Pena Filho
Boa Viagem, Recife/PE, CEP: 51020-290.
Tel. +55 81 3049.4334
www.lrf lideres.com.br

Fonte: Grupo Adlim | Elaborado por: LRF Líderes

• **ADLIM-TERCEIRIZACAO EM SERVICOS LTDA**

SALDOS EM ABERTO											
Mutuante	Mutuaria	fev/24	mar/24	abr/24	mai/24	jun/24	jul/24	ago/24	set/24	out/24	nov/24
ADLIM TERCEIRIZACAO	ADLIM ESPECIALIZADA	9.646.997,18	9.644.097,18	9.650.197,18	9.667.697,18	9.667.697,18	9.703.297,18	9.720.347,18	9.764.797,18	9.769.381,21	R\$ 9.782.101,21
ADLIM TERCEIRIZACAO	AGUIA VIGILANCIA	7.990.445,43	7.310.132,63	6.479.432,63	6.311.905,63	6.311.905,63	6.360.989,63	5.340.139,63	6.019.239,63	5.059.239,63	R\$ 4.044.239,63
ADLIM TERCEIRIZACAO	ADLIM MAO DE OBRA	1.848.226,90	1.834.826,90	1.834.826,90	1.834.826,90	1.834.826,90	1.834.826,90	1.834.826,90	1.834.826,90	1.834.826,90	R\$ 1.834.826,90
LIBER EMPREENDIMENTOS	ADLIM TERCEIRIZACAO	470.000,00	470.000,00	470.000,00	470.000,00	470.000,00	470.000,00	470.000,00	470.000,00	470.000,00	R\$ 470.000,00
JONAS ALVARENGA	ADLIM TERCEIRIZACAO	11.681.806,68	11.681.806,68	11.681.806,68	11.681.806,68	11.681.806,68	11.681.806,68	11.681.806,68	11.681.806,68	11.681.806,68	R\$ 11.681.806,68
		R\$ 31.637.476,19	R\$ 30.960.863,39	R\$ 30.116.263,39	R\$ 29.966.236,39	R\$ 29.966.236,39	R\$ 30.050.920,39	R\$ 29.047.120,39	R\$ 29.770.670,39	R\$ 28.815.254,42	R\$ 27.812.974,42

Fonte: Grupo Adlim | Elaborado por: LRF Líderes

• **AGUIA SERVIÇOS DE VIGILANCIA LTDA**

SALDOS EM ABERTO											
Mutuante	Mutuaria	fev/24	mar/24	abr/24	mai/24	jun/24	jul/24	ago/24	set/24	out/24	nov/24
AGUIA VIGILANCIA	ADLIM ESPECIALIZADA	4.754.431,44	4.754.394,64	4.757.294,64	4.758.494,64	4.766.694,64	4.766.694,64	4.766.694,64	4.766.694,64	4.766.694,64	R\$ 3.779.694,64
ADLIM TERCEIRIZADA	AGUIA VIGILANCIA	7.990.445,43	7.310.132,63	6.479.432,63	6.311.905,63	6.360.989,63	6.360.989,63	5.340.139,63	6.019.239,63	5.059.239,63	R\$ 4.044.239,63
ADLIM MAO DE OBRA	AGUIA VIGILANCIA	767.380,00	743.880,00	743.880,00	743.880,00	743.880,00	743.880,00	743.880,00	743.880,00	743.880,00	R\$ 743.880,00
		R\$ 13.512.256,87	R\$ 12.808.407,27	R\$ 11.980.607,27	R\$ 11.814.280,27	R\$ 11.871.564,27	R\$ 11.871.564,27	R\$ 10.850.714,27	R\$ 11.529.814,27	R\$ 10.569.814,27	R\$ 8.567.814,27

Fonte: Grupo Adlim | Elaborado por: LRF Líderes

Não foi apresentado nenhum documento que comprove os recolhimentos fiscais de IOF tampouco IR devidos por força desses contratos. Adicionalmente, não há descrição de atualização monetária.

12. Demonstrações Financeiras

As análises apresentadas a seguir são baseadas em relatórios contábeis/gerenciais, fornecidos pela gestão das Recuperandas, devidamente assinados pelo representante legal, bem como por cada responsável das respectivas áreas internas e/ou terceirizadas.

Ademais, as atividades realizadas por estes Administradores Judiciais, com relação aos aludidos relatórios visam apenas verificar a consistência dos números retratados, em atenção ao que fora repassado pela Devedora.

12.1 Balanço Patrimonial

• **ADLIM TERCEIRIZAÇÃO EM SERVIÇOS ESPECIALIZADOS LTDA**

ATIVO												
	fev/24	mar/24	abr/24	mai/24	jun/24	jul/24	ago/24	set/24	out/24	nov/24	ΔH %	ΔV%
CIRCULANTE												
Caixa	2.626,01	2.626,01	2.626,01	2.626,01	2.626,01	2.626,01	2.626,01	2.626,01	2.626,01	2.626,01	0,00%	0,03%
Banco Conta Movimento	2.432,70	2.432,70	2.663,31	2.432,95	1.995,00	47.015,40	47.015,40	47.008,21	47.744,99	46.544,80	-2,51%	0,51%
Aplicação Financeira Liquidez Imediata	912.191,89	912.960,11	735.908,42	736.127,87	737.434,49	712.401,34	712.401,34	712.752,29	717.120,55	715.752,29	-0,19%	7,92%
Clientes	4.936.424,18	4.936.424,18	4.936.424,18	4.936.424,18	4.936.424,18	4.892.009,50	4.892.009,50	4.892.009,50	4.892.009,50	3.904.914,58	-20,18%	43,19%
Outros Créditos	4.370.405,55	4.370.405,55	4.370.405,55	4.370.405,55	4.370.405,55	4.370.405,55	4.370.405,55	4.370.405,55	4.370.405,55	4.370.405,55	0,00%	48,34%
Total do ativo circulante	10.224.080,33	10.224.848,55	10.048.027,47	10.048.016,56	10.048.885,23	10.024.457,80	10.024.457,80	10.024.801,56	10.029.906,60	9.040.243,23	-9,87%	82,64%
NÃO CIRCULANTE												
Depósitos Judiciais	975.697,97	975.282,17	1.122.136,04	1.122.136,04	1.121.010,96	1.119.983,31	1.119.983,31	1.108.485,51	1.091.131,12	1.091.949,52	0,08%	57,52%
Outros Investimentos	735.000,00	735.000,00	735.000,00	0,00	0,00	0,00	0,00	0,00	0,00	0,00	0,00%	0,00%
Imobilizado	83.505,44	83.505,44	80.831,16	814.494,02	813.156,88	811.825,33	810.495,32	809.165,31	807.835,30	806.510,00	-0,16%	42,48%
Total do ativo não circulante	1.794.203,41	1.793.787,61	1.937.967,20	1.936.630,06	1.934.167,84	1.931.808,64	1.930.478,63	1.917.650,82	1.898.966,42	1.898.459,60	-0,03%	17,36%
TOTAL DO ATIVO	12.018.283,74	12.018.636,16	11.985.994,67	11.984.646,62	11.983.053,07	11.956.266,44	11.954.936,43	11.942.452,38	11.928.873,02	10.938.702,83	-8,30%	

Fonte: Grupo Adlim | Elaborado por: LRF Líderes

Com base nas informações apresentadas, cabe destaque aos seguintes fatos:

Em novembro, no grupo **Ativo Circulante**, a conta "**Outros Créditos**" teve maior impacto, no montante de R\$ 4.370.405,55 (quatro milhões trezentos e setenta mil quatrocentos e

Av. Conselheiro Aguiar, 4635, Sala 206
Boa Viagem, Recife/PE, CEP 51021-020
Tel. +55 81 3049-0005
www.lindosoearaujo.com.br

Rua Padre Carapeceiro, 706, Sala 1102,
Empresarial Carlos Pena Filho
Boa Viagem, Recife/PE, CEP: 51020-290.
Tel. +55 81 3049.4334
www.lrfliedes.com.br



cinco reais e cinquenta e cinco centavos), representando 48,34% do total do ativo circulante.

No **Ativo Não Circulante** teve menor influência no total das realizações desempenhadas pela Recuperanda, pois representou 17,36% do montante total do ativo de R\$ 10.938.702,83 (dez milhões novecentos e trinta e oito mil setecentos e dois reais e oitenta e três centavos).

PASSIVO	fev/24	mar/24	abr/24	mai/24	jun/24	jul/24	ago/24	set/24	out/24	nov/24	ΔH %	ΔV %
CIRCULANTE												
Circulante												
Fornecedores	83.155,38	82.338,55	69.700,27	71.874,30	64.449,47	64.092,48	54.353,84	54.353,84	55.495,17	53.089,15	-4,34%	0,28%
Obrigações Tributárias	6.385.826,85	6.385.975,93	6.386.125,01	6.386.274,09	6.386.423,17	6.386.423,17	6.386.423,17	6.386.423,17	6.386.572,25	6.386.870,41	0,00%	34,03%
Obrigações Trabalhistas e Previdenciárias	5.569.061,55	5.567.456,07	5.564.760,69	5.561.537,05	5.559.113,03	5.532.803,28	5.530.598,64	5.527.054,64	5.524.190,86	5.521.594,86	-0,05%	29,42%
Empréstimos e Financiamentos	6.806.173,28	6.806.173,28	6.806.173,28	6.806.173,28	6.806.173,28	6.806.173,28	6.806.173,28	6.806.173,28	6.806.173,28	6.806.173,28	0,00%	36,27%
Total do passivo circulante	18.844.217,06	18.841.943,83	18.826.759,25	18.825.858,72	18.816.158,95	18.789.492,21	18.777.548,93	18.774.004,93	18.772.431,56	18.767.727,70	-0,03%	171,57%
NÃO CIRCULANTE												
Não Circulante												
Parcelamentos	1.819.822,55	1.819.822,55	1.819.822,55	1.819.822,55	1.819.822,55	1.819.822,55	1.819.822,55	1.819.822,55	1.819.822,55	1.819.822,55	0,00%	11,76%
Empréstimos de coligadas	14.491.133,08	14.508.196,28	14.497.196,28	14.515.896,28	14.546.896,28	14.559.696,28	14.576.746,28	14.621.196,28	14.625.780,31	13.651.500,31	-6,66%	88,24%
Total do passivo não circulante	16.310.955,63	16.328.018,83	16.317.018,83	16.335.718,83	16.366.718,83	16.379.518,83	16.396.568,83	16.441.018,83	16.445.602,86	15.471.322,86	-5,92%	141,44%
PATRIMÔNIO LÍQUIDO												
Patrimônio Líquido												
Capital Social	4.000.000,00	4.000.000,00	4.000.000,00	4.000.000,00	4.000.000,00	4.000.000,00	4.000.000,00	4.000.000,00	4.000.000,00	4.000.000,00	0,00%	-17,17%
Prejuízo/ Lucro Acumulado	-27.138.772,88	-27.136.888,95	-27.151.326,50	-27.157.783,41	-27.176.930,93	-27.199.824,71	-27.212.744,60	-27.219.181,33	-27.272.571,38	-27.289.161,40	0,06%	117,12%
Prejuízo / Lucro do exercício	1.883,93	-14.437,55	-15.204,82	-19.147,52	-22.894,18	-12.681,89	-6.436,73	-53.390,05	-16.590,02	-11.186,33	-32,57%	0,05%
Ajuste exercício Anterior	0,00	0,00	8.747,91	0,00	0,40	-238,00	0,00	0,00	0,00	0,00	0,00%	0,00%
Total do patrimônio líquido	-23.136.888,95	-23.151.326,50	-23.157.783,41	-23.176.930,93	-23.199.824,71	-23.212.744,60	-23.219.181,33	-23.272.571,38	-23.289.161,40	-23.300.347,73	0,05%	-213,01%
TOTAL DO PASSIVO	12.018.283,74	12.018.636,16	11.985.994,67	11.984.646,62	11.983.053,07	11.956.266,44	11.954.936,43	11.942.452,38	11.928.873,02	10.938.702,83	-8,30%	

Fonte: Grupo Adlim | Elaborado por: LRF Líderes

Com base nas informações apresentadas, cabe destaque os seguintes fatos:

Em novembro, no grupo **Passivo Circulante**, tem maior representatividade a conta "**Empréstimos e Financiamentos**", somando um total de R\$ 6.806.173,28 (seis milhões oitocentos e seis mil cento e setenta e três reais e vinte e oito centavos), sendo 36,27% do Passivo Circulante.

No **Exigível de Longo Prazo**, pertencem as obrigações contraídas pela Recuperanda a serem liquidadas após o final do exercício financeiro seguinte, sendo composto por "**Parcelamentos**" e "**Empréstimos de coligadas**". Sua participação na composição no Total do Passivo é de 141,44%.

O **Patrimônio Líquido** apresenta saldo negativo no valor de R\$ 23.300.347,73 (vinte e três milhões trezentos mil trezentos e quarenta e sete reais e setenta e três centavos), representando -213,01% do total do Passivo.

Av. Conselheiro Aguiar, 4635, Sala 206
Boa Viagem, Recife/PE, CEP 51021-020
Tel. +55 81 3049-0005
www.lindosoearaujo.com.br

Rua Padre Carapeceiro, 706, Sala 1102,
Empresarial Carlos Pena Filho
Boa Viagem, Recife/PE, CEP: 51020-290.
Tel. +55 81 3049.4334
www.lrf lideres.com.br

● ADLIM-TERCEIRIZAÇÃO EM SERVICOS LTDA

ATIVO	fev/24	mar/24	abr/24	mai/24	jun/24	jul/24	ago/24	set/24	out/24	nov/24	ΔH %	ΔV%
CIRCULANTE												
Caixa	21.983,47	32.486,27	53.120,65	52.489,55	65.322,80	55.016,03	39.770,86	56.684,83	47.820,79	46.908,91	-1,91%	0,10%
Banco Conta Movimento	81.020,39	22.162,30	22.482,94	814.080,72	17.420,46	5.887,82	5.525,84	77.524,46	23.415,92	39.125,13	67,09%	0,08%
Aplicação Financeira Liquidez Imediata	355.892,26	358.078,21	499.237,60	407.500,70	1.398.183,61	1.254.625,53	1.268.430,30	781.783,65	1.810.513,39	533.446,63	-70,54%	1,08%
Clientes	30.966.899,01	30.546.573,82	28.742.572,79	29.823.133,76	28.910.576,43	28.885.355,91	28.893.141,64	29.586.976,16	28.544.952,37	30.348.050,72	-6,32%	61,60%
Outros Créditos	17.801.660,74	17.596.275,16	17.957.961,44	18.655.209,40	18.767.750,23	19.303.909,57	20.516.860,23	18.681.989,59	14.271.861,19	16.837.027,37	17,97%	34,18%
Estoque	563.975,89	693.473,10	924.209,83	331.861,62	462.315,70	564.470,60	760.403,99	986.220,84	1.296.521,99	1.459.835,13	12,60%	2,96%
Total do ativo circulante	49.791.431,78	49.249.048,86	48.199.585,25	50.084.275,75	49.621.569,23	50.069.265,46	51.484.132,86	50.171.179,53	45.995.085,65	49.264.393,89	7,11%	58,90%
NÃO CIRCULANTE												
Empréstimos Mútuo	31.245.263,87	30.568.651,07	29.724.051,07	29.574.024,07	29.645.908,07	29.658.708,07	28.654.908,07	29.378.458,07	28.423.042,10	27.420.762,10	-3,53%	79,77%
Consórcios Diversos	120.263,81	129.621,32	134.237,75	134.237,75	143.430,83	51.554,78	51.554,78	51.554,78	51.554,78	51.554,78	0,00%	0,15%
Imobilizado	2.723.625,92	2.729.946,05	2.686.517,45	2.694.476,98	2.685.659,26	2.671.310,96	2.657.159,26	2.643.080,23	2.707.065,02	2.702.783,30	-0,16%	7,86%
Depósitos Judiciais	3.864.860,10	4.144.375,07	4.201.526,56	3.996.778,64	3.983.733,37	3.972.402,74	4.758.705,19	3.922.758,20	4.247.504,37	4.200.808,19	-1,10%	12,22%
Total do ativo não circulante	37.954.013,70	37.572.593,51	36.746.332,83	36.399.517,44	36.458.731,53	36.353.976,55	36.122.327,30	35.995.851,28	35.429.166,27	34.375.908,37	-2,97%	41,10%
TOTAL DO ATIVO	87.745.445,48	86.821.642,37	84.945.918,08	86.483.793,19	86.080.300,76	86.423.242,01	87.606.460,16	86.167.030,81	81.424.251,92	83.640.302,26	2,72%	

Fonte: Grupo Adlim | Elaborado por: LRF Líderes

Com base nas informações apresentadas, cabe destaque aos seguintes fatos:

Em novembro, no **Grupo Ativo Circulante**, a conta "**Clientes**" teve maior impacto, no montante de R\$ 30.348.050,72 (trinta milhões trezentos e quarenta e oito mil e cinquenta reais e setenta e dois centavos), representando 61,60% do total do ativo circulante.

Em novembro, o **Grupo Ativo Não Circulante** teve menor influência no total das realizações desempenhadas pela Recuperanda, pois representou 41,10% do montante total do ativo de R\$ 83.640.302,26 (oitenta e três milhões seiscentos e quarenta mil trezentos e dois reais e vinte e seis centavos).

PASSIVO	fev/24	mar/24	abr/24	mai/24	jun/24	jul/24	ago/24	set/24	out/24	nov/24	ΔH %	ΔV%
CIRCULANTE												
Circulante												
Fornecedores	1.973.040,75	1.921.921,13	2.440.204,23	3.529.863,06	3.542.149,20	4.623.009,62	4.523.973,97	5.679.696,57	6.098.309,68	6.184.035,27	1,41%	11,49%
Obrigações Tributárias	12.345.070,21	12.822.872,85	13.304.482,16	13.941.118,43	13.823.212,38	13.738.702,30	14.089.117,68	13.643.701,39	11.395.606,02	11.928.549,03	4,68%	22,15%
Obrigações Trabalhistas e Previdenciárias	22.939.432,29	21.958.382,60	21.743.742,99	21.567.945,33	25.828.880,98	25.477.138,87	24.734.802,19	23.319.689,37	20.561.498,42	20.697.859,68	0,66%	38,44%
Empréstimos e Financiamentos	15.147.035,01	15.032.133,34	15.032.133,34	15.032.133,34	15.032.133,34	15.032.133,34	15.032.133,34	15.032.133,34	15.032.133,34	15.032.133,34	0,00%	27,92%
Total do passivo circulante	52.404.578,26	51.735.309,92	52.540.562,72	54.071.060,16	58.226.375,90	58.870.984,13	58.380.027,18	57.675.220,67	53.087.547,46	53.842.577,32	1,42%	64,37%
NÃO CIRCULANTE												
Empréstimos	12.809.431,07	12.809.431,07	12.809.431,07	12.809.431,07	12.809.431,07	12.809.431,07	12.809.431,07	12.809.431,07	12.809.431,07	12.809.431,07	0,00%	31,29%
Parcelamentos	16.381.656,69	16.322.689,73	16.255.738,77	15.991.542,92	15.973.677,39	15.973.677,39	15.973.677,39	15.973.677,39	15.973.677,39	15.973.677,39	0,00%	39,02%
Empréstimos de Sócios	11.681.806,68	11.681.806,68	11.681.806,68	11.681.806,68	11.681.806,68	11.681.806,68	11.681.806,68	11.681.806,68	11.681.806,68	11.681.806,68	0,00%	28,54%
Empréstimos Mútuo	470.000,00	470.000,00	470.000,00	470.000,00	470.000,00	470.000,00	470.000,00	470.000,00	470.000,00	470.000,00	0,00%	1,15%
Total do passivo não circulante	41.342.894,44	41.283.927,48	41.216.976,52	40.952.780,67	40.934.915,14	40.934.915,14	40.934.915,14	40.934.915,14	40.934.915,14	40.934.915,14	0,00%	48,94%
PATRIMÔNIO LÍQUIDO												
Capital Social	5.000.000,00	5.000.000,00	5.000.000,00	5.000.000,00	5.000.000,00	5.000.000,00	5.000.000,00	5.000.000,00	5.000.000,00	5.000.000,00	0,00%	-44,89%
Prejuízo/Lucro Acumulado	-10.639.221,49	-11.046.282,88	-11.197.595,03	-13.811.621,16	-13.540.047,64	-18.080.990,28	-18.382.657,26	-16.708.482,16	-17.443.105,00	-17.598.210,68	0,87%	158,01%
Prejuízo / Lucro do exercício	-362.805,73	-151.312,15	-2.614.026,13	271.668,52	-4.540.942,64	-301.666,98	1.578.382,92	-734.622,84	-301.624,56	1.465.214,45	-585,77%	-13,16%
Ajuste exercício Anterior	0,00	0,00	0,00	-95,00	0,00	0,00	95.792,18	0,00	146.518,88	-4.193,97	100,00%	0,04%
Total do patrimônio líquido	-6.002.027,22	-6.197.595,03	-8.811.621,16	-8.540.047,64	-13.080.990,28	-13.382.657,26	-11.708.482,16	-12.443.105,00	-12.598.210,68	-11.137.190,20	-11,60%	-13,32%
TOTAL DO PASSIVO	87.745.445,48	86.821.642,37	84.945.918,08	86.483.793,19	86.080.300,76	86.423.242,01	87.606.460,16	86.167.030,81	81.424.251,92	83.640.302,26	2,72%	

Fonte: Grupo Adlim | Elaborado por: LRF Líderes

Com base nas informações apresentadas, cabe destaque os seguintes fatos:

Em novembro, no grupo **Passivo Circulante**, tem maior representatividade a conta "**Obrigações Trabalhistas e Previdenciárias**", somando um total de R\$ 20.697.859,68 (vinte milhões seiscentos e noventa e sete mil oitocentos e cinquenta e seis reais e sessenta e oito centavos), sendo 38,44% do Passivo Circulante.

No **Exigível de Longo Prazo**, pertencem as obrigações contraídas pela Recuperanda a serem liquidadas após o final do exercício financeiro seguinte, sendo composto por

Av. Conselheiro Aguiar, 4635, Sala 206
Boa Viagem, Recife/PE, CEP 51021-020
Tel. +55 81 3049-0005
www.lindosoearaujo.com.br

Rua Padre Carapeuceiro, 706, Sala 1102,
Empresarial Carlos Pena Filho
Boa Viagem, Recife/PE, CEP: 51020-290.
Tel. +55 81 3049.4334
www.lrf lideres.com.br

"Parcelamentos" e **"Empréstimos de coligadas"**. Sua participação na composição no Total do Passivo é de 48,94%.

O **Patrimônio Líquido** apresenta saldo negativo no valor de R\$ 11.137.190,20 (onze milhões cento e trinta e sete mil cento e noventa reais e vinte centavos), representando -13,32% do total do Passivo.

● **AGUIA SERVIÇOS DE VIGILANCIA LTDA**

ATIVO	fev/24	mar/24	abr/24	mai/24	jun/24	jul/24	ago/24	set/24	out/24	nov/24	ΔH %	ΔV %
CIRCULANTE												
Caixa	568.315,94	577.287,71	570.639,62	604.692,03	602.630,90	601.655,34	549.051,75	515.688,70	515.643,86	1.743,50	-99,66%	0,01%
Banco Conta Movimento	294,19	201.202,68	12,31	467,50	59,28	438,45	51,00	50,00	4.944,41	65,65	-99,05%	0,00%
Aplicação Financeira Liquidez Imediata	386.865,61	399.311,64	1.056.345,17	451.092,34	1.047.855,07	2.914.112,39	2.595.126,60	1.578.576,21	748.543,51	2.540.071,85	230,50%	10,30%
Clientes	16.219.631,58	17.549.252,63	16.440.079,90	18.339.524,39	17.506.337,74	15.604.055,28	15.423.581,19	17.275.269,47	16.176.094,91	13.698.637,60	-15,32%	55,52%
Outros Créditos	6.807.485,11	7.013.504,37	8.030.601,00	8.739.780,55	8.686.924,45	8.515.537,46	8.313.093,89	8.427.953,79	7.038.663,46	8.126.317,44	15,45%	32,94%
Estoque	161.762,87	197.536,87	200.746,87	210.208,57	215.293,57	238.753,15	253.785,55	277.277,06	283.907,93	304.663,93	7,31%	1,23%
Total do ativo circulante	24.144.355,30	25.938.095,90	26.298.424,87	28.345.765,38	28.059.101,01	27.874.552,07	27.134.689,98	28.074.815,23	24.789.818,08	24.671.499,97	-0,48%	82,80%
NÃO CIRCULANTE												
Empréstimos Mútuo	4.754.431,44	4.754.394,64	4.757.294,64	4.758.494,64	4.766.694,64	4.766.694,64	4.766.694,64	4.766.694,64	4.766.694,64	3.779.694,64	-20,71%	73,77%
Depósitos Judiciais	808.457,50	801.261,02	796.345,51	796.345,51	796.345,51	796.345,51	796.345,51	843.484,19	843.484,19	843.484,19	0,00%	16,46%
Imobilizado	531.078,63	531.078,63	531.078,63	531.078,63	522.326,91	517.792,71	513.534,11	509.284,61	505.035,11	500.785,61	-0,84%	9,77%
Total do ativo não circulante	6.093.967,57	6.086.734,29	6.084.718,78	6.072.235,47	6.085.367,06	6.080.832,86	6.076.574,26	6.119.463,44	6.115.213,94	5.123.964,44	-16,21%	17,20%
TOTAL DO ATIVO	30.238.322,87	32.024.830,19	32.383.143,65	34.418.000,85	34.144.468,07	33.955.384,93	33.211.264,24	34.194.278,67	30.905.032,02	29.795.464,41	-3,59%	

Fonte: Grupo Adlim | Elaborado por: LRF Líderes

Com base nas informações apresentadas, cabe destaque aos seguintes fatos:

Em novembro, no **Grupo Ativo Circulante**, a conta **"Clientes"** teve maior impacto, no montante de R\$ 13.698.637,60 (treze milhões seiscentos e noventa e oito mil seiscentos e trinta e sete reais e sessenta centavos), representando 55,52% do total do ativo circulante.

Em novembro, o **Grupo Ativo Não Circulante** teve menor influência no total das realizações desempenhadas pela Recuperanda, pois representou 17,20% do montante total do ativo de R\$ 29.795.464,41 (vinte e nove milhões setecentos e noventa e cinco mil quatrocentos e sessenta e quatro reais e quarenta e um centavos).

PASSIVO	fev/24	mar/24	abr/24	mai/24	jun/24	jul/24	ago/24	set/24	out/24	nov/24	ΔH %	ΔV %
CIRCULANTE												
Circulante												
Fornecedores	2.054.398,50	1.820.749,76	1.656.474,12	2.011.271,79	2.063.079,97	2.592.406,53	2.901.809,18	2.866.378,17	3.425.837,51	3.461.998,39	1,06%	14,08%
Obrigações Tributárias	2.642.320,29	3.007.505,05	3.415.171,34	3.586.711,72	3.490.027,03	3.126.788,65	2.874.345,51	2.877.885,46	2.259.149,07	2.146.495,26	-4,99%	8,73%
Obrigações Trabalhistas e Previdenciárias	12.977.577,65	13.078.888,75	15.451.642,13	15.939.081,02	17.013.257,97	17.715.978,86	18.149.702,60	18.341.050,56	18.232.193,85	18.542.157,29	1,70%	75,43%
Empréstimos e Financiamentos	666.036,37	664.774,31	664.774,31	664.774,31	664.774,31	664.774,31	664.774,31	664.774,31	664.774,31	664.774,31	0,00%	2,70%
Total do passivo circulante	18.320.332,81	18.571.917,87	21.188.061,90	22.201.838,84	23.231.139,28	24.099.948,35	24.590.631,60	24.750.088,50	24.581.954,74	24.815.425,25	0,95%	80,30%
NÃO CIRCULANTE												
Empréstimos	99.752,56	99.752,56	99.752,56	99.752,56	99.752,56	99.752,56	99.752,56	99.752,56	99.752,56	99.752,56	0,00%	1,02%
Parcelamentos	3.908.498,49	3.908.498,49	3.908.498,49	3.908.498,49	3.908.498,49	3.908.498,49	3.908.498,49	3.908.498,49	3.908.498,49	3.908.498,49	0,00%	39,84%
Empréstimos Mútuo	8.757.825,43	8.054.012,63	7.223.312,63	7.055.785,63	7.104.869,63	7.104.869,63	6.084.019,63	6.763.119,63	5.803.119,63	4.788.119,63	-17,49%	48,80%
Total do passivo não circulante	12.766.076,48	12.062.263,68	11.231.563,68	11.064.036,68	11.113.120,68	11.113.120,68	10.092.270,68	10.771.370,68	9.811.370,68	8.796.370,68	-10,35%	28,46%
PATRIMÔNIO LÍQUIDO												
Capital Social	5.300.000,00	5.300.000,00	5.300.000,00	5.300.000,00	5.300.000,00	5.300.000,00	5.300.000,00	5.300.000,00	5.300.000,00	5.300.000,00	0,00%	-151,94%
Prejuízo/Lucro Acumulado	-7.588.307,97	-6.148.086,42	-3.909.351,36	-5.336.481,93	-4.147.874,67	-5.499.791,89	-6.557.684,10	-6.771.638,04	-6.627.180,51	-8.788.293,40	32,61%	251,94%
Prejuízo / Lucro do exercício	1.440.221,55	2.238.735,06	-1.427.130,57	1.197.756,37	-1.251.917,22	-1.057.892,21	-213.953,94	144.457,53	-628.905,09	185.322,24	-129,47%	-5,31%
Ajuste exercício Anterior	0,00	0,00	0,00	-9.149,11	0,00	0,00	0,00	0,00	-1.532.207,80	-513.360,36	100,00%	14,72%
Total do patrimônio líquido	-848.086,42	1.390.648,64	-36.481,93	1.152.125,33	-199.791,89	-1.257.684,10	-1.471.638,04	-1.327.180,51	-3.488.293,40	-3.816.331,52	9,40%	-12,35%
TOTAL DO PASSIVO	30.238.322,87	32.024.830,19	32.383.143,65	34.418.000,85	34.144.468,07	33.955.384,93	33.211.264,24	34.194.278,67	30.905.032,02	29.795.464,41	-3,59%	

Fonte: Grupo Adlim | Elaborado por: LRF Líderes

Com base nas informações apresentadas, cabe destaque os seguintes fatos:

Av. Conselheiro Aguiar, 4635, Sala 206
Boa Viagem, Recife/PE, CEP 51021-020
Tel. +55 81 3049-0005
www.lindosoearaujo.com.br

Rua Padre Carapeuceiro, 706, Sala 1102,
Empresarial Carlos Pena Filho
Boa Viagem, Recife/PE, CEP: 51020-290.
Tel. +55 81 3049.4334
www.lrf lideres.com.br



Em novembro, no **Grupo Passivo Circulante**, tem maior representatividade a conta "**Obrigações Trabalhistas e Previdenciárias**", somando um total de R\$ 18.542.157,29 (dezoito milhões quinhentos e quarenta e dois mil cento e cinquenta e sete reais e vinte e nove centavos), sendo 75,43% do Passivo Circulante.

No **Exigível de Longo Prazo**, pertencem as obrigações contraídas pela Recuperanda a serem liquidadas após o final do exercício financeiro seguinte, sendo composto por "**Parcelamentos**" e "**Empréstimos de coligadas**". Sua participação na composição no Total do Passivo é de 28,46%.

O **Patrimônio Líquido** apresenta saldo negativo no valor de R\$ 3.816.331,52 (três milhões oitocentos e dezesseis mil trezentos e trinta e um reais e cinquenta e dois centavos), representando -12,35% do total do Passivo.

12.2 DRE - Demonstrações do Resultado do Exercício

- ADLIM TERCEIRIZAÇÃO EM SERVIÇOS ESPECIALIZADOS LTDA**

DRE	fev/24	mar/24	abr/24	mai/24	jun/24	jul/24	ago/24	set/24	out/24	nov/24	ΔH %
Receita Bruta	0,00	0,00	0,00	0,00	0,00	0,00	0,00	0,00	0,00	0,00	0,00%
Receita de Serviços Prestados	0,00	0,00	0,00	0,00	0,00	0,00	0,00	0,00	0,00	0,00	0,00%
DEDUÇÕES DAS VENDAS	0,00	0,00	0,00	0,00	0,00	0,00	0,00	0,00	0,00	0,00	0,00%
(-) Deduções sobre Receitas	0,00	0,00	0,00	0,00	0,00	0,00	0,00	0,00	0,00	0,00	0,00%
Receita operacional líquida	0,00	0,00	0,00	0,00	0,00	0,00	0,00	0,00	0,00	0,00	0,00%
Custos das Mercadorias e dos Serviços Prestados	0,00	(9.765,83)	(3.780,88)	(7.268,61)	(8.744,44)	(3.522,94)	(231,00)	(3.692,36)	(7.910,85)	(209,00)	-97,36%
Custos das Mercadorias e dos Serviços Prestados	0,00	(9.765,83)	(3.780,88)	(7.268,61)	(8.744,44)	(3.522,94)	(231,00)	(3.692,36)	(7.910,85)	(209,00)	-97,36%
LUCRO BRUTO	0,00	-9.765,83	-3.780,88	-7.268,61	-8.744,44	-3.522,94	-231,00	-3.692,36	-7.910,85	-209,00	-97,36%
Receitas (despesas) operacionais	(1.337,14)	(8.049,19)	(17.277,14)	(15.010,28)	(17.388,37)	(11.656,76)	(9.755,55)	(52.814,27)	(13.102,50)	(9.647,88)	-26,37%
Despesa com Pessoal	0,00	0,00	0,00	0,00	0,00	0,00	0,00	0,00	0,00	0,00	0,00%
Aluguéis Imóveis	0,00	0,00	(3.000,00)	0,00	(750,00)	(750,00)	(750,00)	(750,00)	(750,00)	(750,00)	0,00%
Impostos Taxas e Contribuições	0,00	0,00	0,00	(6.433,14)	(7.487,00)	(6.475,09)	(6.733,14)	(48.238,18)	(2.173,54)	(1.327,28)	-38,93%
Despesas Gerais	(1.337,14)	(8.049,19)	(14.277,14)	(8.577,14)	(9.151,37)	(4.431,67)	(2.272,41)	(3.826,09)	(10.178,96)	(7.570,60)	-25,63%
Lucro antes do resultado financeiro	(1.337,14)	(17.815,02)	(21.058,02)	(22.278,89)	(26.132,81)	(15.179,70)	(9.986,55)	(56.506,63)	(21.013,35)	(9.856,88)	-53,09%
Despesas Financeiras	(1.063,06)	(378,79)	(593,59)	(445,04)	(453,77)	(1.025,13)	(374,42)	(376,58)	(447,08)	(1.577,88)	252,93%
Receita Financeira	4.284,13	3.756,26	6.446,79	3.576,41	3.692,40	3.522,94	3.924,24	3.493,16	4.870,41	248,43	-94,90%
Outras Receitas Operacionais	0,00	0,00	0,00	0,00	0,00	0,00	0,00	0,00	0,00	0,00	0,00%
Lucro antes do IRPJ e CSSL	1.883,93	(14.437,55)	(15.204,82)	(19.147,52)	(22.894,18)	(12.681,89)	(6.436,73)	(53.390,05)	(16.590,02)	(11.186,33)	-32,57%
Imposto de renda e contribuição social	0,00	0,00	0,00	0,00	0,00	0,00	0,00	0,00	0,00	0,00	0,00%
Lucro líquido do exercício	1.883,93	(14.437,55)	(15.204,82)	(19.147,52)	(22.894,18)	(12.681,89)	(6.436,73)	(53.390,05)	(16.590,02)	(11.186,33)	-32,57%

Fonte: Grupo Adlim | Elaborado por: LRF Líderes

Com base nas informações apresentadas, cabe destaque aos seguintes fatos:

A empresa não apresentou receita bruta no período.

Adicionalmente, a Recuperanda encerrou o mês de **novembro de 2024** com prejuízo de R\$ 11.186,33 (onze mil cento e oitenta e seis reais e trinta e três centavos).

Av. Conselheiro Aguiar, 4635, Sala 206
Boa Viagem, Recife/PE, CEP 51021-020
Tel. +55 81 3049-0005
www.lindosoearaujo.com.br

Rua Padre Carapeceiro, 706, Sala 1102,
Empresarial Carlos Pena Filho
Boa Viagem, Recife/PE, CEP: 51020-290.
Tel. +55 81 3049.4334
www.lrf lideres.com.br

● **ADLIM-TERCEIRIZACAO EM SERVICOS LTDA**

DRE	fev/24	mar/24	abr/24	mai/24	jun/24	jul/24	ago/24	set/24	out/24	nov/24	ΔH %	ΔV%
Receita Bruta	8.884.821,76	8.569.413,21	7.090.576,77	12.114.933,57	9.233.281,61	9.326.100,47	8.683.394,92	8.872.460,71	7.766.200,66	9.171.427,04	18,0%	100,0%
Receita de Serviços Prestados	8.884.821,76	8.569.413,21	7.090.576,77	12.114.933,57	9.233.281,61	9.326.100,47	8.683.394,92	8.872.460,71	7.766.200,66	9.171.427,04	18,0%	100,0%
DEDUÇÕES DAS VENDAS	(1.302.616,00)	(1.166.723,93)	(1.087.254,65)	(1.487.324,50)	(1.155.095,72)	(1.163.725,73)	(1.091.513,76)	(1.120.793,58)	(976.225,56)	(1.160.697,68)	18,90%	-12,66%
(-) Deduções sobre Receitas	(1.302.616,00)	(1.166.723,93)	(1.087.254,65)	(1.487.324,50)	(1.155.095,72)	(1.163.725,73)	(1.091.513,76)	(1.120.793,58)	(976.225,56)	(1.160.697,68)	18,90%	-12,66%
Receita operacional líquida	7.582.205,76	7.402.689,28	6.003.322,12	10.627.609,07	8.078.185,89	8.162.374,74	7.591.881,16	7.751.667,13	6.789.975,10	8.010.729,36	17,98%	87,34%
Custos das Mercadorias e dos Serviços Prestados	(6.829.231,43)	(6.655.113,53)	(7.224.590,57)	(8.845.381,93)	(10.933.808,00)	(6.747.004,57)	(4.893.398,63)	(7.163.191,38)	(5.634.143,11)	(5.436.201,20)	-3,51%	-59,27%
Custos das Mercadorias e dos Serviços Prestados	(6.829.231,43)	(6.655.113,53)	(7.224.590,57)	(8.845.381,93)	(10.933.808,00)	(6.747.004,57)	(4.893.398,63)	(7.163.191,38)	(5.634.143,11)	(5.436.201,20)	-3,51%	-59,27%
LCURO BRUTO	752.974,33	747.575,75	-1.221.268,45	1.782.227,14	-2.855.622,11	1.415.370,17	2.698.482,53	588.475,75	1.155.831,99	2.574.528,16	122,74%	28,07%
Recargas (despesas) operacionais	(1.085.826,18)	(953.899,98)	(1.372.917,79)	(1.504.783,26)	(1.440.202,60)	(1.750.677,04)	(1.181.867,58)	(1.374.978,83)	(1.470.783,52)	(1.093.894,76)	-23,63%	-11,93%
Despesa com Pessoal	(338.382,15)	(260.034,51)	(230.426,62)	(191.498,10)	(316.482,99)	(220.539,88)	(218.521,14)	(199.912,93)	(112.599,99)	(161.125,95)	43,10%	-1,76%
Aluguéis Imóveis	(152.855,67)	(18.755,64)	(192.513,50)	0,00	(47.535,13)	(154.118,00)	(53.189,62)	(62.693,89)	(102.886,29)	(67.551,96)	-34,34%	-0,74%
Impostos Taxas e Contribuições	(32.812,71)	(95.015,72)	(16.482,25)	(147.081,30)	(200.463,82)	(46.959,97)	(20.642,34)	(106.009,34)	(95.532,84)	(84.380,18)	-11,67%	-0,92%
Despesas Gerais	(561.775,65)	(579.594,11)	(933.495,42)	(1.166.203,86)	(875.720,66)	(1.329.059,19)	(889.514,48)	(1.006.362,67)	(1.159.764,40)	(780.836,67)	-32,67%	-8,51%
Lucro antes do resultado financeiro	(332.851,85)	(205.824,23)	(2.594.186,24)	277.443,88	(4.540.942,64)	(301.664,98)	1.578.382,92	(734.622,84)	(301.624,56)	1.465.214,45	-585,77%	15,98%
Despesas Financeiras	(30.045,43)	(6.159,39)	(20.538,24)	(22.955,97)	(298.821,11)	(32.147,57)	(7.495,22)	(115.535,00)	(30.519,38)	(22.212,31)	-27,22%	-0,24%
Receita Financeira	91,65	60.671,47	698,35	17.800,61	53.703,18	65.787,46	69.263,19	167.415,24	43.846,35	6.793,36	-84,51%	0,07%
Outras Receitas Operacionais	0,00	0,00	0,00	0,00	0,00	0,00	0,00	0,00	0,00	0,00	0,00%	0,00%
Lucro antes do IRPJ e CSSL	(342.805,63)	(151.312,15)	(2.614.026,13)	271.668,52	(4.540.942,64)	(301.664,98)	1.578.382,92	(734.622,84)	(301.624,56)	1.465.214,45	-585,77%	15,98%
Imposto de renda e contribuição social	0,00	0,00	0,00	0,00	0,00	0,00	0,00	0,00	0,00	0,00	0,00%	0,00%
Lucro líquido do exercício	(342.805,63)	(151.312,15)	(2.614.026,13)	271.668,52	(4.540.942,64)	(301.664,98)	1.578.382,92	(734.622,84)	(301.624,56)	1.465.214,45	-585,77%	15,98%

Fonte: Grupo Adlim | Elaborado por: LRF Líderes

Com base nas informações apresentadas, cabe destaque aos seguintes fatos:

Após **análise horizontal** de receita bruta, é possível observar aumento de 18,04% com relação ao mês anterior.

Conforme **análise vertical** verificamos que as despesas operacionais estão onerando em 11,93% da sua receita bruta, enquanto os custos oneram em 59,27%.

Adicionalmente, a Recuperanda encerrou o mês de novembro de 2024 com lucro líquido de R\$ 1.465.214,45 (um milhão quatrocentos e sessenta e cinco mil duzentos e quatorze reais e quarenta e cinco centavos).

● **AGUIA SERVIÇOS DE VIGILANCIA LTDA**

DRE	fev/24	mar/24	abr/24	mai/24	jun/24	jul/24	ago/24	set/24	out/24	nov/24	ΔH %	ΔV%
Receita Bruta	6.924.962,14	7.682.423,98	4.849.125,12	7.318.768,95	4.776.278,52	4.686.344,61	4.970.215,07	4.655.688,61	4.967.738,18	4.880.693,02	-1,75%	100,00%
Receita de Serviços Prestados	6.924.962,14	7.682.423,98	4.849.125,12	7.318.768,95	4.776.278,52	4.686.344,61	4.970.215,07	4.655.688,61	4.967.738,18	4.880.693,02	-1,75%	100,00%
DEDUÇÕES DAS VENDAS	(590.135,68)	(604.634,63)	(410.492,68)	(536.208,31)	(320.629,00)	(398.656,08)	(412.851,00)	(395.992,70)	(421.949,11)	(398.499,00)	-5,56%	-8,16%
(-) Deduções sobre Receitas	(590.135,68)	(604.634,63)	(410.492,68)	(536.208,31)	(320.629,00)	(398.656,08)	(412.851,00)	(395.992,70)	(421.949,11)	(398.499,00)	-5,56%	-8,16%
Receita operacional líquida	6.334.826,46	7.077.789,35	4.438.632,44	6.782.560,64	4.455.649,52	4.287.688,53	4.557.364,07	4.259.695,91	4.545.789,07	4.482.194,02	-1,40%	91,84%
Custos das Mercadorias e dos Serviços Prestados	(4.677.000,81)	(4.614.251,93)	(5.673.935,56)	(5.282.421,52)	(5.577.449,56)	(5.038.600,48)	(4.534.925,20)	(3.909.701,35)	(4.948.492,86)	(3.984.631,45)	-19,48%	-81,64%
Custos das Mercadorias e dos Serviços Prestados	(4.677.000,81)	(4.614.251,93)	(5.673.935,56)	(5.282.421,52)	(5.577.449,56)	(5.038.600,48)	(4.534.925,20)	(3.909.701,35)	(4.948.492,86)	(3.984.631,45)	-19,48%	-81,64%
LCURO BRUTO	1.657.825,65	2.463.537,42	-1.235.303,12	1.500.139,12	-1.121.800,04	-750.911,95	22.438,87	349.994,56	-402.703,79	497.562,57	223,56%	10,19%
Recargas (despesas) operacionais	(184.092,14)	(189.365,55)	(186.268,27)	(285.383,10)	(182.202,59)	(334.589,79)	(217.898,90)	(227.738,88)	(187.604,53)	(281.562,17)	50,08%	-5,77%
Despesa com Pessoal	(46.526,81)	(45.812,63)	(83.743,59)	(65.249,43)	(52.308,32)	(54.230,62)	(58.376,30)	(58.376,30)	(55.585,43)	(47.658,31)	-14,26%	-0,98%
Aluguéis Imóveis	(14.961,62)	0,00	(31.466,69)	(27.036,08)	(11.171,51)	(26.926,75)	(11.261,51)	(11.261,51)	(13.931,37)	(20.931,37)	50,25%	-0,43%
Impostos Taxas e Contribuições	(14.929,22)	(18.015,98)	(1.293,18)	(7.687,81)	(2.532,67)	(11.465,40)	(15.835,14)	(15.835,14)	(14.111,26)	(19.306,95)	36,82%	-0,40%
Despesas Gerais	(107.674,49)	(125.536,94)	(69.764,81)	(185.409,78)	(116.190,09)	(241.967,02)	(132.425,95)	(142.265,93)	(103.976,47)	(193.665,54)	86,26%	-3,97%
Lucro antes do resultado financeiro	1.473.733,51	2.274.171,87	(1.421.571,39)	1.214.756,02	(1.304.002,63)	(1.085.501,74)	(195.460,03)	122.255,68	(590.308,32)	216.000,40	136,59%	4,43%
Despesas Financeiras	(35.938,29)	(36.566,20)	(33.832,75)	(17.977,37)	(53.034,46)	(34.811,54)	(93.661,89)	(66.538,31)	(54.295,26)	(53.881,10)	-0,76%	-1,10%
Receita Financeira	2.426,33	1.129,39	28.273,57	977,72	5.119,87	62.421,07	75.167,98	88.740,16	15.698,49	23.202,94	47,80%	0,48%
Outras Receitas Operacionais	0,00	0,00	0,00	0,00	0,00	0,00	0,00	0,00	0,00	0,00	0,00%	0,00%
Lucro antes do IRPJ e CSSL	1.440.221,55	2.238.735,06	(1.427.130,57)	1.197.756,37	(1.351.917,22)	(1.057.892,21)	(213.953,94)	144.457,53	(628.905,09)	185.322,24	-129,47%	3,80%
Imposto de renda e contribuição social	0,00	0,00	0,00	0,00	0,00	0,00	0,00	0,00	0,00	0,00	0,00%	0,00%
Lucro líquido do exercício	1.440.221,55	2.238.735,06	(1.427.130,57)	1.197.756,37	(1.351.917,22)	(1.057.892,21)	(213.953,94)	144.457,53	(628.905,09)	185.322,24	-129,47%	3,80%

Fonte: Grupo Adlim | Elaborado por: LRF Líderes

Com base nas informações apresentadas, cabe destaque aos seguintes fatos:

Após **análise horizontal** de receita bruta, é possível observar diminuição de 1,75% com relação ao mês anterior.

Conforme **análise vertical** verificamos que as despesas operacionais estão onerando em 5,77% da sua receita bruta, enquanto os custos oneram em 81,64%.

Av. Conselheiro Aguiar, 4635, Sala 206
Boa Viagem, Recife/PE, CEP 51021-020
Tel. +55 81 3049-0005
www.lindosoearaujo.com.br

Rua Padre Carapeuceiro, 706, Sala 1102,
Empresarial Carlos Pena Filho
Boa Viagem, Recife/PE, CEP: 51020-290.
Tel. +55 81 3049.4334
www.lrf lideres.com.br

Adicionalmente, a Recuperanda encerrou o mês de novembro de 2024 com lucro líquido de R\$ 185.322,24 (cento e oitenta e cinco mil trezentos e vinte e dois reais e vinte e quatro centavos).

12.3 Demonstrações do Fluxo de Caixa

Conforme o Manual de Contabilidade Societária da FIPECAFI, (Fundação Instituto de Pesquisas Contábeis, Atuariais e Financeira da Faculdade de Economia e Administração da Universidade de São Paulo) um dos órgãos de referência na matéria em âmbito nacional, define como objetivo da DFC:

“O objetivo primário da Demonstração dos Fluxos de Caixa (DFC) é prover informações relevantes sobre os pagamentos e recebimentos, em dinheiro, de uma empresa, ocorridos durante um determinado período, e com isso ajudar os usuários das demonstrações contábeis na análise da capacidade da entidade de gerar caixa e equivalentes de caixa, bem como suas necessidades para utilizar este fluxo de caixa...”

- ADLIM TERCEIRIZAÇÃO EM SERVIÇOS ESPECIALIZADOS LTDA

FLUXO DE CAIXA											
(VALORES EM R\$ MIL)	fev/24	mar/24	abr/24	mai/24	jun/24	jul/24	ago/24	set/24	out/24	nov/24	ΔH %
(1) Entradas Operacionais	301.471,07	0,00	0,00	0,00	0,00	44.414,68	0,00	0,00	0,00	987.094,92	0,00%
Recebimento de cliente	301.471,07	0,00	0,00	0,00	0,00	44.414,68	0,00	0,00	0,00	987.094,92	0,00%
(2) Saídas Operacionais	0,00	(9.071,43)	(22.646,76)	(11.818,33)	(16.440,28)	(31.217,02)	(17.050,00)	(8.448,66)	(12.228,99)	(10.949,24)	-10,46%
Valores pagos a fornecedores	0,00	(9.071,43)	(19.951,38)	(8.967,33)	(15.147,28)	(6.037,65)	(9.738,64)	(5.935,44)	(10.395,99)	(8.353,24)	-19,65%
Valores pagos a empregados	0,00	0,00	(2.695,38)	(2.851,00)	(1.293,00)	(25.179,37)	(2.204,64)	(2.513,22)	(1.833,00)	(2.596,00)	41,63%
Tributos pagos	0,00	0,00	0,00	0,00	0,00	0,00	(5.106,72)	0,00	0,00	0,00	0,00%
(3) Liq. Operacional (1+2)	301.471,07	(9.071,43)	(22.646,76)	(11.818,33)	(16.440,28)	13.197,66	(17.050,00)	(8.448,66)	(12.228,99)	976.145,68	-8082,23%
(4) Investimentos	0,00	0,00	0,00	0,00	0,00	0,00	0,00	0,00	0,00	0,00	0,00%
(5) Liq. Operacional Invest. (3+4)	301.471,07	(9.071,43)	(22.646,76)	(11.818,33)	(16.440,28)	13.197,66	(17.050,00)	(8.448,66)	(12.228,99)	976.145,68	-8082,23%
(6) Outras Entradas/Saídas	(162.309,51)	9.839,65	(330.457,79)	11.587,97	18.614,77	(18.243,16)	17.050,00	9.143,37	21.702,29	(977.345,87)	-4603,42%
Outros recebimentos (pagamento) líquidos	74.896,67	(3.758,72)	(130.377,02)	7.112,03	(7.011,35)	(31.043,16)	0,00	(35.306,63)	17.118,26	(3.065,87)	-117,91%
Empréstimos de mútuo concedidos	0,00	(36,80)	(44.500,00)	(1.100,00)	31.000,00	12.800,00	0,00	(11.300,00)	(16.500,00)	(987.000,00)	5881,82%
Recebimento de empréstimo de mútuo	6.100,00	17.100,00	33.500,00	19.800,00	(5.373,88)	0,00	17.050,00	55.750,00	21.084,03	12.720,00	-39,67%
Pagamentos/Depósitos Judiciais	(45.671,59)	(3.464,83)	(189.848,99)	0,00	0,00	0,00	0,00	0,00	0,00	0,00	0,00%
Empréstimos tomados	0,00	0,00	0,00	0,00	0,00	0,00	0,00	0,00	0,00	0,00	0,00%
Pagamentos de empréstimos/Debêntures	(197.634,59)	0,00	0,00	0,00	0,00	0,00	0,00	0,00	0,00	0,00	0,00%
Aumento nas Disponibilidades	0,00	0,00	768,22	0,00	0,00	0,00	0,00	0,00	0,00	0,00	0,00%
(7) Fluxo de Caixa Livre (5+6)	139.161,56	768,22	(353.104,55)	(230,36)	2.174,49	(5.045,50)	0,00	694,71	9.473,30	(1.200,19)	-112,67%
(8) Saldo Inicial C/C (Mês anterior)	850.441,64	917.250,60	918.018,82	741.197,74	741.186,83	742.055,10	762.042,75	762.042,75	762.386,51	767.491,55	0,67%
(9) Mov. Aplicação / Resgate	(72.352,60)	0,00	176.283,47	219,45	(1.306,22)	25.033,15	0,00	(350,95)	(4.368,26)	(1.368,26)	-68,68%
(10) Saldo Final C/C	917.250,60	918.018,82	741.197,74	741.186,83	742.055,10	762.042,75	762.042,75	762.386,51	767.491,55	764.923,10	-0,33%

Fonte: Grupo Adlim | Elaborado por: LRF Líderes

Com base nas informações apresentadas, cabe destaque aos seguintes fatos:

No mês de novembro, nas entradas operacionais, houve valores recebidos no montante de R\$ 987.094,92 (novecentos e oitenta e sete mil e noventa e quatro reais e noventa e dois centavos).

O item **Líquido Operacional** representa a soma das entradas de recursos, deduzidas as saídas operacionais, gerando um caixa positivo de R\$ 976.145,68 (novecentos e setenta e seis mil cento e quarenta e cinco reais e sessenta e oito centavos).

Av. Conselheiro Aguiar, 4635, Sala 206
Boa Viagem, Recife/PE, CEP 51021-020
Tel. +55 81 3049-0005
www.lindosoearaujo.com.br

Rua Padre Carapeceiro, 706, Sala 1102,
Empresarial Carlos Pena Filho
Boa Viagem, Recife/PE, CEP: 51020-290.
Tel. +55 81 3049.4334
www.lrf lideres.com.br

O item **FC Livre** representa o Líquido Operacional, conforme fórmula mencionada acima, deduzido o resultado das outras entradas e saídas, gerando um resultado negativo de R\$ 1.200,19 (mil e duzentos reais e dezenove centavos).

O saldo final C/C, o mais importante da Demonstração de Fluxo de Caixa, que demonstra a capacidade de pagamento aos credores, tem a mesma fórmula do Fluxo de caixa livre demonstrado acima, porém considera o saldo final do C/C do mês anterior, demonstrando desta forma o montante que a Recuperanda tem saldo positivo de R\$ 764.923,10 (setecentos e sessenta e quatro mil novecentos e vinte e três reais e dez centavos).

• **ADLIM-TERCEIRIZACAO EM SERVICOS LTDA**

FLUXO DE CAIXA											
(VALORES EM R\$ MIL)	fev/24	mar/24	abr/24	mai/24	jun/24	jul/24	ago/24	set/24	out/24	nov/24	ΔH %
(1) Entradas Operacionais	7.378.278,66	7.688.532,22	7.528.103,90	8.609.135,43	8.236.376,90	7.676.243,27	6.871.350,52	7.334.982,18	7.195.263,83	5.629.182,12	-21,77%
Recebimento de cliente	7.378.278,66	7.688.532,22	7.528.103,90	8.609.135,43	8.236.376,90	7.676.243,27	6.871.350,52	7.334.982,18	7.195.263,83	5.629.182,12	-21,77%
(2) Saídas Operacionais	(7.319.954,82)	(7.305.908,07)	(7.836.023,03)	(6.818.700,51)	(7.421.522,88)	(5.631.816,61)	(5.897.941,43)	(5.264.774,32)	(5.286.341,07)	(7.457.627,02)	41,07%
Valores pagos a fornecedores	(2.178.672,81)	(1.869.001,41)	(2.368.437,40)	(1.662.077,63)	(1.985.373,90)	(1.064.809,57)	(1.364.613,31)	(1.054.374,83)	(1.343.240,95)	(1.092.757,08)	-18,65%
Valores pagos a empregados	(5.093.128,00)	(5.436.906,66)	(5.151.583,70)	(4.884.177,81)	(5.300.960,16)	(4.567.007,04)	(4.533.328,12)	(4.049.275,86)	(3.943.100,12)	(5.811.392,25)	47,38%
Tributos pagos	(48.154,01)	0,00	(316.001,93)	(272.445,07)	(135.188,82)	0,00	0,00	(161.123,63)	0,00	(553.477,69)	100,00%
(3) Liq. Operacional (1+2)	58.323,84	382.624,15	(307.919,13)	1.790.434,92	814.854,02	2.044.426,66	973.409,09	2.070.207,86	1.908.922,76	(1.828.444,90)	-195,78%
(4) Investimentos	0,00	0,00	0,00	0,00	0,00	0,00	0,00	0,00	0,00	0,00	0,00%
(5) Liq. Operacional Invest. (3+4)	58.323,84	382.624,15	(307.919,13)	1.790.434,92	814.854,02	2.044.426,66	973.409,09	2.070.207,86	1.908.922,76	(1.828.444,90)	-195,78%
(6) Outras Entradas/Saídas	(695.198,37)	(430.979,44)	610.571,63	(1.182.942,04)	382.684,79	(2.353.382,23)	(961.406,70)	(2.954.588,57)	(1.971.894,89)	(710.891,39)	-63,95%
Outros recebimentos (pagamento) líquidos	(589.677,10)	(694.163,88)	267.417,64	-297.886,19	817.923,85	(816.910,99)	(1.965.206,70)	(2.231.038,57)	(1.634.537,47)	32.952,63	-102,02%
Empréstimos de mútuo concedidos	(4.453.981,19)	(3.132.143,86)	(718.400,00)	(728.073,00)	(71.884,00)	(12.800,00)	(17.050,00)	(1.076.850,00)	(23.084,03)	(12.720,00)	-44,90%
Recebimento de empréstimo de mútuo	4.080.559,22	3.808.756,66	1.563.000,00	878.100,00	0,00	0,00	1.020.850,00	353.300,00	978.500,00	1.015.000,00	3,73%
Pagamentos de Encargos	(275.451,79)	(296.088,40)	(501.341,26)	(1.035.082,85)	(363.355,06)	(1.523.671,24)	0,00	0,00	(1.292.773,39)	(1.292.773,39)	100,00%
Empréstimos tomados	1.096.699,22	0,00	0,00	0,00	0,00	0,00	0,00	0,00	0,00	(453.350,63)	0,00%
Pagamentos de empréstimos/Debêntures	(553.346,73)	(117.339,96)	0,00	0,00	0,00	0,00	0,00	0,00	0,00	0,00	0,00%
Aumento nas Disponibilidades	0,00	0,00	(104,75)	0,00	0,00	0,00	0,00	0,00	0,00	0,00	0,00%
(7) Fluxo de Caixa Livre (5+6)	(636.874,53)	(48.355,29)	302.652,50	607.492,88	1.197.538,81	(308.955,57)	12.002,39	(884.380,71)	(62.972,13)	(2.539.336,29)	3932,48%
(8) Saldo Inicial C/C (Mês anterior)	1.095.619,43	458.896,12	412.726,78	574.945,94	1.274.175,72	1.481.031,62	1.315.634,13	1.313.831,75	916.097,69	1.881.750,10	105,41%
(9) Mov. Aplicação / Resgate	151,22	2.185,95	(140.433,34)	91.736,90	-990.682,91	143.558,08	(13.804,77)	486.446,65	1.028.729,29	1.277.066,86	24,14%
(10) Saldo Final C/C	458.896,12	412.726,78	574.945,94	1.274.175,72	1.481.031,62	1.315.634,13	1.313.831,75	916.097,69	1.881.854,85	619.480,67	-67,06%

Fonte: Grupo Adlim | Elaborado por: LRF Líderes

Com base nas informações apresentadas, cabe destaque aos seguintes fatos:

No mês de **novembro**, nas entradas operacionais, houve valores recebidos no montante de R\$ 5.629.182,12 (cinco milhões seiscentos e vinte e nove mil cento e oitenta e dois reais e doze centavos).

O item **Líquido Operacional** representa a soma das entradas de recursos, deduzidas as saídas operacionais, gerando um caixa negativo de R\$ 1.828.444,90 (um milhão oitocentos e vinte e oito mil quatrocentos e quarenta e quatro reais e setenta centavos).

O item **FC Livre** representa o Líquido Operacional, conforme fórmula mencionada acima, deduzido o resultado das outras entradas e saídas, gerando um resultado negativo de R\$ 2.539.336,29 (dois milhões quinhentos e trinta e nove mil trezentos e trinta e seis reais e vinte e nove centavos).

O saldo final C/C, o mais importante da Demonstração de Fluxo de Caixa, que demonstra a capacidade de pagamento aos credores, tem a mesma fórmula do Fluxo de caixa livre demonstrado acima, porém considera o saldo final do C/C do mês anterior, demonstrando desta forma o montante que a Recuperanda tem saldo positivo de R\$ 619.480,67 (seiscentos e dezenove mil quatrocentos e oitenta reais e sessenta e sete centavos).

Av. Conselheiro Aguiar, 4635, Sala 206
Boa Viagem, Recife/PE, CEP 51021-020
Tel. +55 81 3049-0005
www.lindosoearaujo.com.br

Rua Padre Carapeceiro, 706, Sala 1102,
Empresarial Carlos Pena Filho
Boa Viagem, Recife/PE, CEP: 51020-290.
Tel. +55 81 3049.4334
www.lrf lideres.com.br



• **AGUIA SERVIÇOS DE VIGILANCIA LTDA**

FLUXO DE CAIXA											
(VALORES EM R\$ MIL)	fev/24	mar/24	abr/24	mai/24	jun/24	jul/24	ago/24	set/24	out/24	nov/24	ΔH %
(1) Entradas Operacionais	3.800.402,02	4.755.898,36	4.950.613,85	3.896.411,37	4.614.622,84	5.612.332,25	4.120.932,47	1.833.092,61	3.821.281,75	6.623.379,93	73,33%
Recebimento de cliente	3.800.402,02	4.755.898,36	4.950.613,85	3.896.411,37	4.614.622,84	5.612.332,25	4.120.932,47	1.833.092,61	3.821.281,75	6.623.379,93	73,33%
(2) Saídas Operacionais	(3.304.162,93)	(3.722.904,49)	(3.370.059,62)	(4.657.598,23)	(3.611.899,55)	(3.064.034,31)	(2.776.650,52)	(2.629.007,27)	(2.611.997,61)	(3.717.290,81)	42,32%
Valores pagos a fornecedores	(581.546,07)	(1.016.045,89)	(884.640,11)	(570.567,70)	(711.965,29)	(235.326,52)	(127.210,80)	(140.651,50)	(115.419,60)	(116.009,86)	0,51%
Valores pagos a empregados	(2.708.377,96)	(2.706.858,60)	(2.471.249,07)	(4.087.030,53)	(2.628.184,43)	(2.431.596,61)	(2.411.854,75)	(2.468.355,77)	(2.496.578,01)	(3.476.277,57)	39,24%
Tributos pagos	(14.238,90)	0,00	(14.170,44)	0,00	(271.749,83)	(397.111,18)	(237.584,97)	0,00	0,00	(125.003,38)	0,00%
(3) Liq. Operacional (1+2)	496.239,09	1.032.993,87	1.580.554,23	(761.186,86)	1.002.723,29	2.548.297,94	1.344.281,95	(795.914,66)	1.209.284,14	2.906.089,12	140,31%
(4) Investimentos	0,00	0,00	0,00	0,00	0,00	0,00	0,00	0,00	0,00	0,00	0,00%
(5) Liq. Operacional Invest. (3+4)	496.239,09	1.032.993,87	1.580.554,23	(761.186,86)	1.002.723,29	2.548.297,94	1.344.281,95	(795.914,66)	1.209.284,14	2.906.089,12	140,31%
(6) Outras Entradas/Saídas	(645.462,47)	(811.848,52)	(474.325,63)	(414.811,20)	188.332,82	(2.556.603,19)	(2.035.244,57)	762.550,61	(1.202.434,57)	116.188,44	-109,66%
Outros recebimentos (pagamento) líquidos	(501.598,96)	- 87.433,61	643.560,66	0,00	568.670,52	(2.338.817,85)	(1.014.244,57)	83.450,61	(242.434,57)	861.769,80	-455,46%
Empréstimos de mútuo concedidas	(2.907.043,55)	(3.819.356,66)	(1.519.000,00)	(878.200,00)	(8.200,00)	0,00	(1.021.000,00)	(342.000,00)	(962.000,00)	(1.015.000,00)	5,51%
Recebimento de empréstimo de mútuo	2.875.071,19	3.115.543,86	688.300,00	709.473,00	49.084,00	0,00	0,00	1.021.100,00	2.000,00	987.000,00	49250,00%
Pagamentos/Depósitos Judiciais	0,00	0,00	0,00	0,00	0,00	0,00	0,00	0,00	0,00	0,00	0,00%
Empréstimos tomados	15.298,02	0,00	0,00	0,00	0,00	0,00	0,00	0,00	0,00	0,00	0,00%
Encargos	(127.189,17)	0,00	0,00	(246.084,20)	(421.221,70)	(217.785,34)	0,00	0,00	0,00	(207.221,00)	100,00%
(7) Fluxo de Caixa Livre (5+6)	(149.223,38)	221.145,35	1.106.228,60	(1.175.998,06)	1.191.056,11	(8.305,25)	(690.962,62)	(33.364,05)	6.849,57	3.022.277,56	44023,61%
(8) Saldo Inicial C/C (Mês anterior)	1.103.518,18	955.475,74	1.177.802,03	1.626.997,10	1.056.251,87	1.650.545,25	3.516.206,18	3.144.229,35	2.094.314,91	1.291.131,78	-38,35%
(9) Mov. Aplicação / Resgate	1.180,94	1.180,94	(657.033,53)	605.252,83	(596.762,73)	1.873.966,18	318.985,79	(1.016.550,39)	(810.032,70)	-1.771.528,34	118,70%
(10) Saldo Final C/C	955.475,74	1.177.802,03	1.626.997,10	1.056.251,87	1.650.545,25	3.516.206,18	3.144.229,35	2.094.314,91	1.291.131,78	2.541.881,00	96,87%

Fonte: Grupo Adlim | Elaborado por: LRF Líderes

No mês de novembro, nas entradas operacionais, houve valores recebidos no montante de R\$ 6.623.379,93 (seis milhões seiscentos e vinte e três mil trezentos e setenta e nove reais e noventa e três centavos).

O item **Líquido Operacional** representa a soma das entradas de recursos, deduzidas as saídas operacionais, gerando um caixa positivo de R\$ 2.906.089,12 (dois milhões novecentos e seis mil e oitenta e nove reais e doze centavos).

O item **FC Livre** representa o Líquido Operacional, conforme fórmula mencionada acima, deduzido o resultado das outras entradas e saídas, gerando um resultado positivo de R\$ 3.022.277,56 (três milhões vinte e dois mil duzentos e setenta e sete reais e cinquenta e seis centavos).

O saldo final C/C, o mais importante da Demonstração de Fluxo de Caixa, que demonstra a capacidade de pagamento aos credores, tem a mesma fórmula do Fluxo de caixa livre demonstrado acima, porém considera o saldo final do C/C do mês anterior, demonstrando desta forma o montante que a Recuperanda tem saldo positivo de R\$ 2.541.881,00 (dois milhões quinhentos e quarenta e um mil oitocentos e oitenta e um reais).

12.4 Índices de Desempenho

• **ADLIM TERCEIRIZAÇÃO EM SERVIÇOS ESPECIALIZADOS LTDA**

ÍNDICES DESEMPENHO											
ADLIM TERCEIRIZAÇÃO EM SERVIÇOS ESPECIALIZADO	fev/24	mar/24	abr/24	mai/24	jun/24	jul/24	ago/24	set/24	out/24	nov/24	
LC - Liquidez Corrente (AC/PC)	0,54	0,54 ↑	0,53 ↓	0,53 ↑	0,53 ↑	0,53 ↑	0,53 ↓	0,53 ↑	0,53 ↑	0,53 ↑	0,48 ↓
LI - Liquidez Imediata (DISPONÍVEL/PC)	0,05	0,05 ↑	0,00 ↓	0,00 ↓	0,00 ↓	0,00 ↓	0,00 ↑	0,00 ↑	0,00 ↑	0,00 ↑	0,00 ↓
LS - Liquidez Seca (AC - ESTOQUE)/PC	0,54	0,54 ↑	0,53 ↓	0,53 ↑	0,53 ↑	0,53 ↓	0,53 ↑	0,53 ↑	0,53 ↑	0,53 ↑	0,48 ↓
LG - Liquidez Geral (AC+ARLP)/(PC+PNC)	0,34	0,34 ↓	0,32 ↓	0,32 ↓	0,32 ↓	0,32 ↓	0,32 ↓	0,32 ↓	0,32 ↓	0,32 ↓	0,30 ↓
ET - Endividamento Total (PC + PNC/AT)	2,93	2,93 ↑	2,93 ↑	2,93 ↑	2,94 ↑	2,94 ↑	2,94 ↑	2,94 ↑	2,95 ↑	2,95 ↑	3,13 ↑
ET/PL - Endividamento Total / PL (PC+PNC)/PL	(1,52)	(1,52) ↑	(1,52) ↑	(1,52) ↑	(1,52) ↑	(1,52) ↑	(1,51) ↑	(1,51) ↑	(1,51) ↑	(1,51) ↑	(1,47) ↑
ECP - Endividamento Curto Prazo (PC/(PC+PNC))	53,6%	53,6% ↓	53,6% ↓	53,5% ↓	53,5% ↓	53,5% ↓	53,4% ↓	53,4% ↓	53,3% ↓	53,3% ↓	54,8% ↑
EIP - Endividamento Longo Prazo (PNC/(PC+PNC))	46,4%	46,4% ↑	46,4% ↑	46,5% ↑	46,5% ↑	46,5% ↑	46,6% ↑	46,6% ↑	46,7% ↑	46,7% ↑	45,2% ↓
ROE = (LL/PL)	0,0%	0,1% ↑	0,1% ↑	0,1% ↑	0,1% ↑	0,1% ↓	0,1% ↓	0,0% ↓	0,2% ↑	0,1% ↓	0,0% ↓
LL/RB = Lucro Líquido/Receita Bruta (LL/RB)	0,0%	0,0% ↑	0,0% ↑	0,0% ↑	0,0% ↑	0,0% ↑	0,0% ↑	0,0% ↑	0,0% ↑	0,0% ↑	0,0% ↑
PL = Patrimônio Líquido (PL)	(23.136.889)	(23.151.327) ↓	(23.157.783) ↓	(23.176.931) ↓	(23.199.825) ↓	(23.212.745) ↓	(23.219.181) ↓	(23.272.571) ↓	(23.289.161) ↓	(23.300.348) ↓	

Fonte: Grupo Adlim | Elaborado por: LRF Líderes

Av. Conselheiro Aguiar, 4635, Sala 206
Boa Viagem, Recife/PE, CEP 51021-020
Tel. +55 81 3049-0005
www.lindosoearaujo.com.br

Rua Padre Carapeceiro, 706, Sala 1102,
Empresarial Carlos Pena Filho
Boa Viagem, Recife/PE, CEP: 51020-290.
Tel. +55 81 3049.4334
www.lrf lideres.com.br

• **ADLIM-TERCEIRIZACAO EM SERVICOS LTDA**

ÍNDICES DESEMPENHO	fev/24	mar/24	abr/24	mai/24	jun/24	jul/24	ago/24	set/24	out/24	nov/24
ADLIM TERCEIRIZAÇÃO EM SERVIÇOS ESPECIALIZADO										
LC - Liquidez Corrente (AC/PC)	0,95	0,95 ↑	0,92 ↓	0,93 ↑	0,85 ↓	0,85 ↓	0,88 ↑	0,87 ↓	0,87 ↓	0,91 ↑
LI - Liquidez Imediata (DISPONÍVEL/PC)	0,01	0,01 ↓	0,00 ↓	0,02 ↑	0,00 ↓	0,00 ↓	0,00 ↓	0,00 ↑	0,00 ↓	0,00 ↑
LS - Liquidez Seca (AC - ESTOQUE)/PC	0,94	0,94 ↓	0,90 ↓	0,92 ↑	0,84 ↓	0,84 ↓	0,87 ↑	0,85 ↓	0,84 ↓	0,89 ↑
LG - Liquidez Geral (AC+ARLP)/(PC+PNC)	0,87	0,86 ↓	0,83 ↓	0,84 ↑	0,80 ↓	0,80 ↓	0,81 ↑	0,81 ↓	0,79 ↓	0,81 ↑
ET - Endividamento Total (PC + PNC/AT)	1,07	1,07 ↑	1,10 ↑	1,10 ↓	1,15 ↑	1,15 ↑	1,13 ↓	1,14 ↑	1,15 ↑	1,13 ↓
ET/PL - Endividamento Total / PL (PC+PNC)/PL	(15,62)	(15,01) ↑	(10,64) ↑	(11,13) ↓	(7,58) ↑	(7,46) ↑	(8,48) ↓	(7,92) ↑	(7,46) ↑	(8,51) ↓
ECP - Endividamento Curto Prazo (PC)/(PC+PNC)	55,9%	55,6% ↓	56,0% ↑	56,9% ↑	58,7% ↑	59,0% ↑	58,8% ↓	58,5% ↓	56,5% ↓	56,8% ↑
ELP - Endividamento Longo Prazo (PNC)/(PC+PNC)	44,1%	44,4% ↑	44,0% ↓	43,1% ↓	41,3% ↓	41,0% ↓	41,2% ↑	41,5% ↑	43,5% ↑	43,2% ↓
ROE = (LL/PL)	6,0%	2,4% ↓	29,7% ↑	-3,2% ↓	34,7% ↑	2,3% ↓	-13,5% ↓	5,9% ↑	2,4% ↓	-13,2% ↓
LL/RB = Lucro Líquido/Receita Bruta (LL/RB)	-4,1%	-1,8% ↑	-36,9% ↓	2,2% ↑	-49,2% ↓	-3,2% ↑	18,2% ↑	-8,3% ↓	-3,9% ↑	16,0% ↑
PL = Patrimônio Líquido (PL)	(6.002.027)	(6.197.595) ↓	(8.811.621) ↓	(8.540.048) ↑	(13.080.990) ↓	(13.382.657) ↓	(11.708.482) ↑	(12.443.105) ↓	(12.598.211) ↓	(11.137.190) ↑

Fonte: Grupo Adlim | Elaborado por: LRF Líderes

• **AGUIA SERVIÇOS DE VIGILANCIA LTDA**

ÍNDICES DESEMPENHO	fev/24	mar/24	abr/24	mai/24	jun/24	jul/24	ago/24	set/24	out/24	nov/24
AGUIA SERVIÇOS DE VIGILANCIA LTDA										
LC - Liquidez Corrente (AC/PC)	1,32	1,40 ↑	1,24 ↓	1,28 ↑	1,21 ↓	1,16 ↓	1,10 ↓	1,13 ↑	1,01 ↓	0,99 ↓
LI - Liquidez Imediata (DISPONÍVEL/PC)	0,05	0,06 ↑	0,03 ↓	0,03 ↑	0,03 ↓	0,02 ↓	0,02 ↓	0,02 ↓	0,02 ↑	0,00 ↓
LS - Liquidez Seca (AC - ESTOQUE)/PC	1,31	1,39 ↑	1,23 ↓	1,27 ↑	1,20 ↓	1,15 ↓	1,09 ↓	1,12 ↑	1,00 ↓	0,98 ↓
LG - Liquidez Geral (AC+ARLP)/(PC+PNC)	0,96	1,03 ↑	0,96 ↓	1,00 ↑	0,96 ↓	0,93 ↓	0,92 ↓	0,92 ↑	0,86 ↓	0,85 ↓
ET - Endividamento Total (PC + PNC/AT)	1,03	0,96 ↓	1,00 ↑	0,97 ↓	1,01 ↑	1,04 ↑	1,04 ↑	1,04 ↓	1,11 ↑	1,13 ↑
ET/PL - Endividamento Total / PL (PC+PNC)/PL	(36,65)	22,03 ↑	(888,65) ↓	28,87 ↑	(171,90) ↓	(28,00) ↑	(23,57) ↑	(26,76) ↓	(9,86) ↑	(8,81) ↑
ECP - Endividamento Curto Prazo (PC)/(PC+PNC)	58,9%	60,6% ↑	65,4% ↑	66,7% ↑	67,6% ↑	68,4% ↑	70,9% ↑	69,7% ↓	71,5% ↑	73,8% ↑
ELP - Endividamento Longo Prazo (PNC)/(PC+PNC)	41,1%	39,4% ↓	34,6% ↓	33,3% ↓	32,4% ↓	31,6% ↓	29,1% ↓	30,3% ↑	28,5% ↓	26,2% ↓
ROE = (LL/PL)	-169,8%	161,0% ↑	3911,9% ↑	104,0% ↓	676,7% ↑	84,1% ↓	14,5% ↓	-10,9% ↓	18,0% ↑	-4,9% ↓
LL/RB = Lucro Líquido/Receita Bruta (LL/RB)	20,8%	29,1% ↑	-29,4% ↓	16,4% ↑	-28,3% ↓	-22,6% ↑	-4,3% ↑	3,1% ↑	-12,7% ↓	3,8% ↑
PL = Patrimônio Líquido (PL)	(848.086)	1.390.649 ↑	(36.482) ↓	1.152.125 ↑	(199.792) ↓	(1.257.684) ↓	(1.471.638) ↓	(1.327.181) ↑	(3.488.293) ↓	(3.816.332) ↓

Fonte: Grupo Adlim | Elaborado por: LRF Líderes

12.5 Gráficos Acompanhamento

• **ADLIM TERCEIRIZAÇÃO EM SERVIÇOS ESPECIALIZADOS LTDA**

BALANÇO PATRIMONIAL	fev/24	mar/24	abr/24	mai/24	jun/24	jul/24	ago/24	set/24	out/24	nov/24
CIRCULANTE	10.224.080	10.224.849	10.048.027	10.048.017	10.048.885	10.024.458	10.024.458	10.024.802	10.029.907	9.040.243
NÃO CIRCULANTE	1.794.203	1.793.788	1.937.967	1.936.630	1.934.168	1.931.809	1.930.479	1.917.651	1.898.966	1.898.460
TOTAL DO ATIVO	12.018.284	12.018.636	11.985.995	11.984.647	11.983.053	11.956.266	11.954.936	11.942.452	11.928.873	10.938.703
CIRCULANTE	18.844.217	18.841.944	18.826.759	18.825.859	18.816.159	18.789.492	18.777.549	18.774.005	18.772.432	18.767.728
NÃO CIRCULANTE	16.310.956	16.328.019	16.317.019	16.335.719	16.366.719	16.379.519	16.396.569	16.441.019	16.445.603	15.471.323
PATRIMONIO LÍQUIDO	-23.136.889	-23.151.327	-23.157.783	-23.176.931	-23.199.825	-23.212.745	-23.219.181	-23.272.571	-23.289.161	-23.300.348
TOTAL DO PASSIVO	12.018.284	12.018.636	11.985.995	11.984.647	11.983.053	11.956.266	11.954.936	11.942.452	11.928.873	10.938.703

Versão simplificada do Balanço Patrimonial prestado
Informações para acompanhamento de alguns
indicadores de desempenho.

Fonte: Grupo Adlim | Elaborado por: LRF Líderes

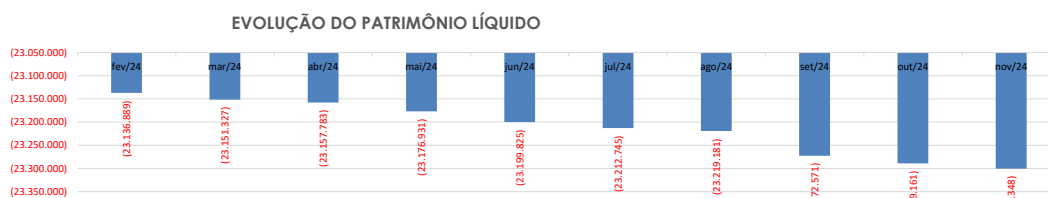

Fonte: Grupo Adlim | Elaborado por: LRF Líderes

Av. Conselheiro Aguiar, 4635, Sala 206
Boa Viagem, Recife/PE, CEP 51021-020
Tel. +55 81 3049-0005
www.lindosoearaujo.com.br

Rua Padre Carapeceiro, 706, Sala 1102,
Empresarial Carlos Pena Filho
Boa Viagem, Recife/PE, CEP: 51020-290.
Tel. +55 81 3049.4334
www.lrf lideres.com.br

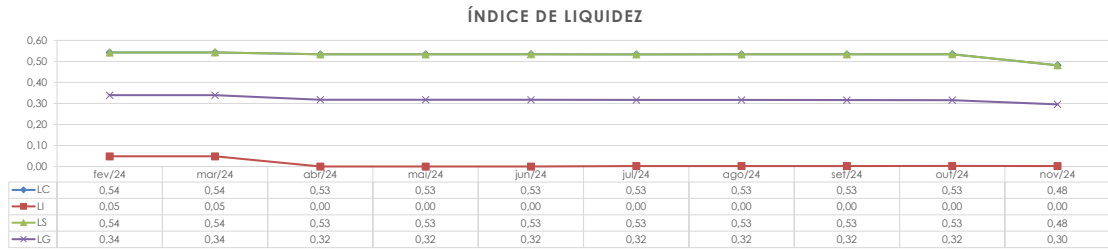

Fonte: Grupo Adlim | Elaborado por: LRF Líderes

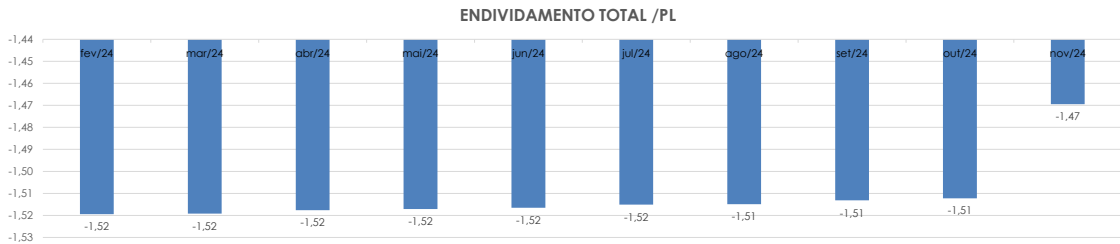

Fonte: Grupo Adlim | Elaborado por: LRF Líderes

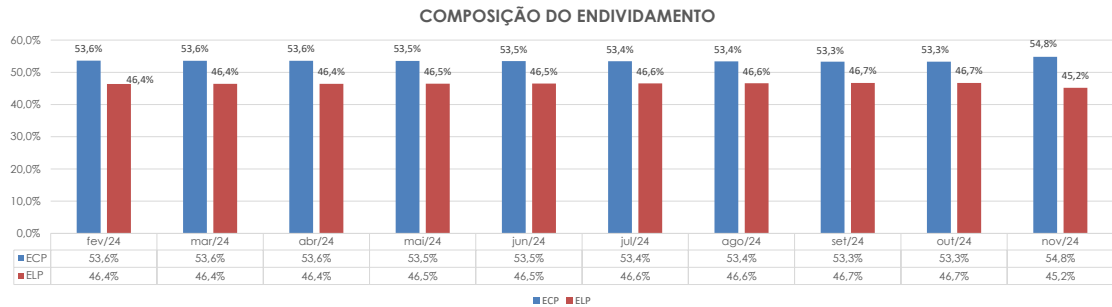

Fonte: Grupo Adlim | Elaborado por: LRF Líderes

● ADLIM-TERCEIRIZACAO EM SERVICOS LTDA

BALANÇO PATRIMONIAL	fev/24	mar/24	abr/24	mai/24	jun/24	jul/24	ago/24	set/24	out/24	nov/24
CIRCULANTE	49.791.432	49.249.049	48.199.585	50.084.276	49.621.569	50.069.265	51.484.133	50.171.180	45.995.086	49.264.394
NÃO CIRCULANTE	37.954.014	37.572.594	36.746.333	36.399.517	36.458.732	36.353.977	36.122.327	35.995.851	35.429.166	34.375.908
TOTAL DO ATIVO	87.745.445	86.821.642	84.945.918	86.483.793	86.080.301	86.423.242	87.606.460	86.167.031	81.424.252	83.640.302
CIRCULANTE	52.404.578	51.735.310	52.540.563	54.071.060	58.226.376	58.870.984	58.380.027	57.675.221	53.087.547	53.842.577
NÃO CIRCULANTE	41.342.894	41.283.927	41.216.977	40.952.781	40.934.915	40.934.915	40.934.915	40.934.915	40.934.915	40.934.915
PATRIMONIO LÍQUIDO	-6.002.027	-6.197.595	-8.811.621	-8.540.048	-13.080.990	-13.382.657	-11.708.482	-12.443.105	-12.598.211	-11.137.190
TOTAL DO PASSIVO	87.745.445	86.821.642	84.945.918	86.483.793	86.080.301	86.423.242	87.606.460	86.167.031	81.424.252	83.640.302

Versão simplificada do Balanço Patrimonial prestado
Informações para acompanhamento de alguns
indicadores de desempenho.

Fonte: Grupo Adlim | Elaborado por: LRF Líderes

Av. Conselheiro Aguiar, 4635, Sala 206
Boa Viagem, Recife/PE, CEP 51021-020
Tel. +55 81 3049-0005
www.lindosoearaujo.com.br

Rua Padre Carapeceiro, 706, Sala 1102,
Empresarial Carlos Pena Filho
Boa Viagem, Recife/PE, CEP: 51020-290.
Tel. +55 81 3049.4334
www.lrf lideres.com.br

EVOLUÇÃO DO PATRIMÔNIO LÍQUIDO

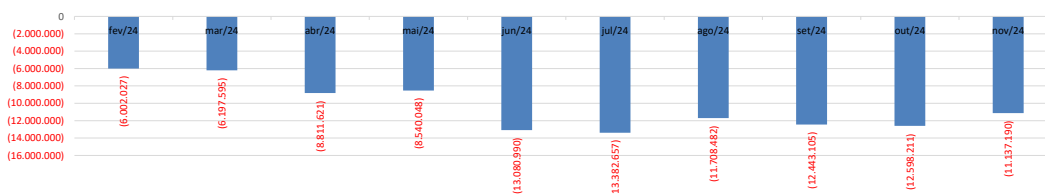

Fonte: Grupo Adlim | Elaborado por: LRF Líderes

ÍNDICE DE LIQUIDEZ

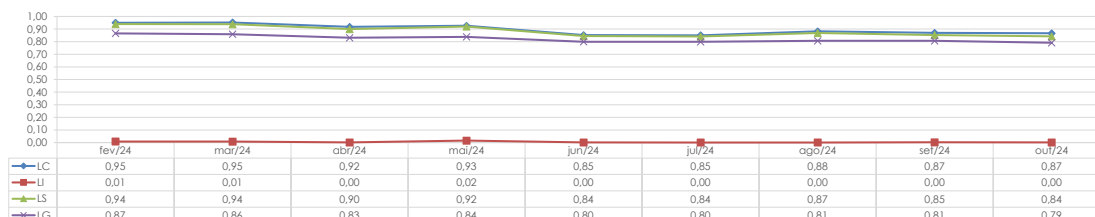

Fonte: Grupo Adlim | Elaborado por: LRF Líderes

ENDIVIDAMENTO TOTAL / PL

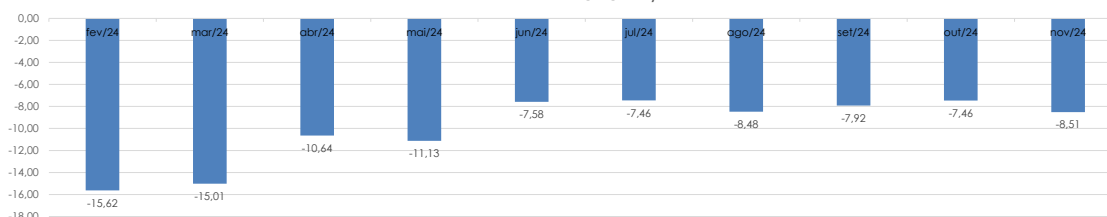

Fonte: Grupo Adlim | Elaborado por: LRF Líderes

COMPOSIÇÃO DO ENDIVIDAMENTO

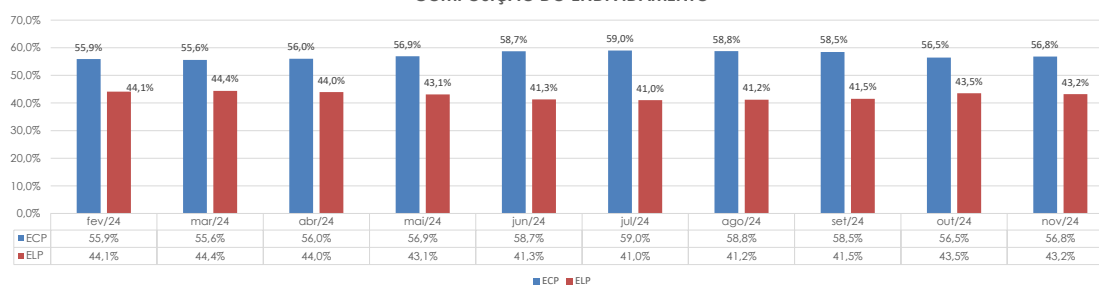

Fonte: Grupo Adlim | Elaborado por: LRF Líderes

Av. Conselheiro Aguiar, 4635, Sala 206
Boa Viagem, Recife/PE, CEP 51021-020
Tel. +55 81 3049-0005
www.lindosoearaujo.com.br

Rua Padre Carapeceiro, 706, Sala 1102,
Empresarial Carlos Pena Filho
Boa Viagem, Recife/PE, CEP: 51020-290.
Tel. +55 81 3049.4334
www.lrf lideres.com.br

● **AGUIA SERVIÇOS DE VIGILANCIA LTDA**

BALANÇO PATRIMONIAL	fev/24	mar/24	abr/24	mai/24	jun/24	jul/24	ago/24	set/24	out/24	nov/24
CIRCULANTE	24.144.355	25.938.096	26.298.425	28.345.765	28.059.101	27.874.552	27.134.690	28.074.815	24.789.818	24.671.500
NÃO CIRCULANTE	6.093.968	6.086.734	6.084.719	6.072.235	6.085.367	6.080.833	6.076.574	6.119.463	6.115.214	5.123.964
TOTAL DO ATIVO	30.238.323	32.024.830	32.383.144	34.418.001	34.144.468	33.955.385	33.211.264	34.194.279	30.905.032	29.795.464
CIRCULANTE	18.320.333	18.571.918	21.188.062	22.201.839	23.231.139	24.099.948	24.590.632	24.750.089	24.581.955	24.815.425
NÃO CIRCULANTE	12.766.076	12.062.264	11.231.564	11.064.037	11.113.121	11.113.121	10.092.271	10.771.371	9.811.371	8.796.371
PATRIMONIO LÍQUIDO	-848.086	1.390.649	-36.482	1.152.125	-199.792	-1.257.684	-1.471.638	-1.327.181	-3.488.293	-3.816.332
TOTAL DO PASSIVO	30.238.323	32.024.830	32.383.144	34.418.001	34.144.468	33.955.385	33.211.264	34.194.279	30.905.032	29.795.464

Versão simplificada do Balanço Patrimonial prestado
informações para acompanhamento de alguns
indicadores de desempenho.

Fonte: Grupo Adlim | Elaborado por: LRF Líderes

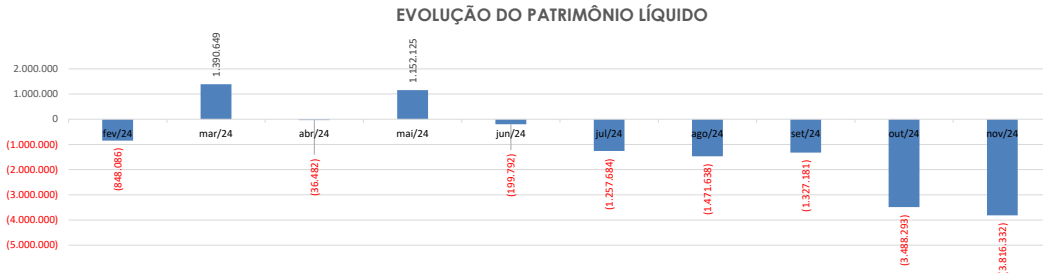

Fonte: Grupo Adlim | Elaborado por: LRF Líderes

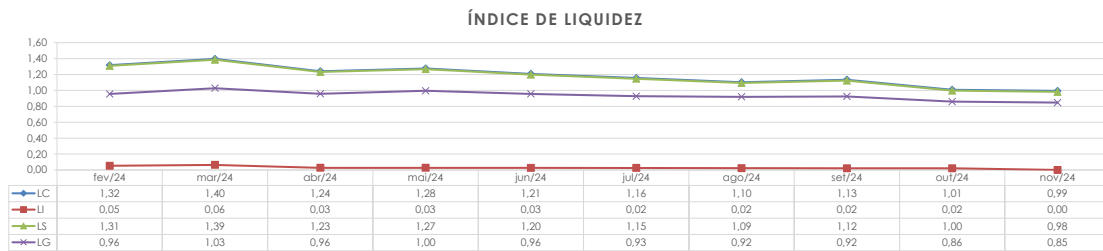

Fonte: Grupo Adlim | Elaborado por: LRF Líderes

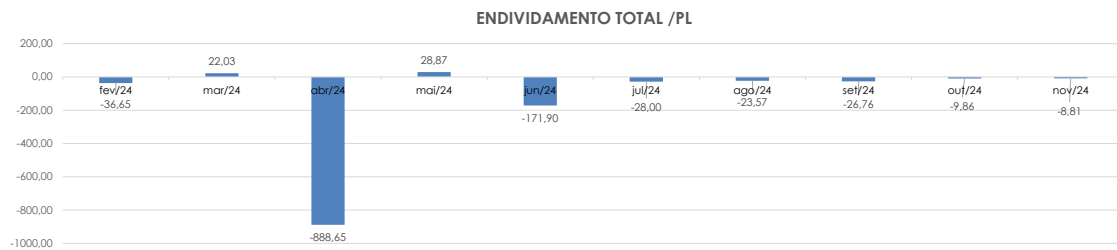

Fonte: Grupo Adlim | Elaborado por: LRF Líderes

Av. Conselheiro Aguiar, 4635, Sala 206
Boa Viagem, Recife/PE, CEP 51021-020
Tel. +55 81 3049-0005
www.lindosoearaujo.com.br

Rua Padre Carapeceiro, 706, Sala 1102,
Empresarial Carlos Pena Filho
Boa Viagem, Recife/PE, CEP: 51020-290.
Tel. +55 81 3049.4334
www.lrf lideres.com.br

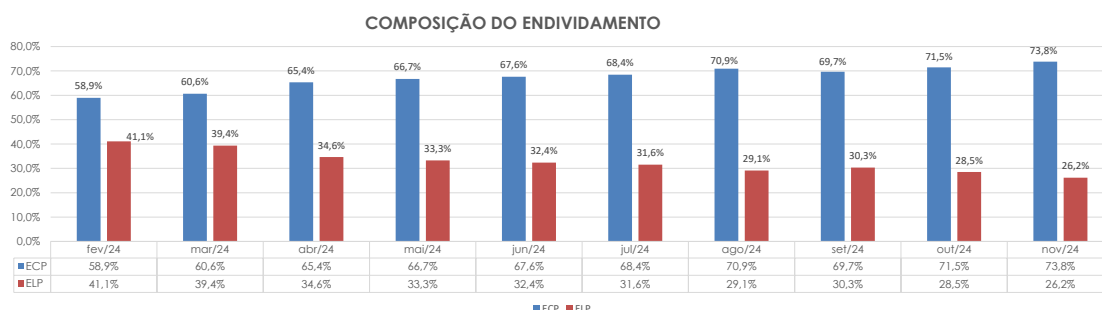

Fonte: Grupo Adlim | Elaborado por: LRF Líderes

12.6 Comentários Demonstrações Financeiras

• ADLIM TERCEIRIZAÇÃO EM SERVIÇOS ESPECIALIZADOS LTDA

Quanto à análise da DRE, em novembro/24, esta apresentou resultado negativo de R\$ 11.186,33 (onze mil cento e oitenta e seis reais e trinta e três centavos).

O índice de liquidez mede o grau de solvência da empresa, ou seja, a capacidade de pagar o que deve. De forma geral, quanto maior forem os índices de liquidez, melhor será a situação financeira da empresa. Sua **liquidez corrente** que é o índice que avalia a capacidade de pagamento da empresa frente a suas obrigações em novembro/24 foi de 0,48. **Seu endividamento** distribuído em 54,8% no curto prazo e 45,2% no longo prazo. Seu endividamento total no valor de R\$ 34.239.050,56 (trinta e quatro milhões duzentos e trinta e nove mil e cinquenta reais e cinquenta e seis centavos) contra um patrimônio líquido negativo de R\$ 23.300.347,73 (vinte e três milhões trezentos mil trezentos e quarenta e sete reais e setenta e três centavos) em novembro/24.

• ADLIM-TERCEIRIZACAO EM SERVICOS LTDA

Quanto à análise da DRE, em novembro/24, esta apresentou resultado positivo de R\$ 1.465.214,45 (um milhão quatrocentos e sessenta e cinco mil duzentos e quatorze reais e quarenta e cinco centavos).

O índice de liquidez mede o grau de solvência da empresa, ou seja, a capacidade de pagar o que deve. De forma geral, quanto maior forem os índices de liquidez, melhor será a situação financeira da empresa. Sua **liquidez corrente** que é o índice que avalia a capacidade de pagamento da empresa frente a suas obrigações em novembro/24 foi de 0,91. **Seu endividamento** distribuído em 56,8% no curto prazo e 43,2% no longo prazo. Seu endividamento total no valor de R\$ 94.777.492,46 (noventa e quatro milhões setecentos e setenta e sete mil quatrocentos e noventa e dois reais e quarenta e seis centavos) contra um patrimônio líquido negativo de R\$ 11.137.190,20 (onze milhões cento e trinta e sete mil cento e noventa reais e vinte centavos) em novembro/24.

Av. Conselheiro Aguiar, 4635, Sala 206
Boa Viagem, Recife/PE, CEP 51021-020
Tel. +55 81 3049-0005
www.lindosoearaujo.com.br

Rua Padre Carapuzeiro, 706, Sala 1102,
Empresarial Carlos Pena Filho
Boa Viagem, Recife/PE, CEP: 51020-290.
Tel. +55 81 3049.4334
www.lrf lideres.com.br

- **AGUIA SERVIÇOS DE VIGILANCIA LTDA**

Quanto à análise da DRE, em novembro/24, esta apresentou resultado positivo de R\$ 185.322,24 (cento e oitenta e cinco mil trezentos e vinte e dois reais e vinte e quatro centavos).

O índice de liquidez mede o grau de solvência da empresa, ou seja, a capacidade de pagar o que deve. De forma geral, quanto maior forem os índices de liquidez, melhor será a situação financeira da empresa. Sua **liquidez corrente** que é o índice que avalia a capacidade de pagamento da empresa frente a suas obrigações em novembro/24 foi de 0,99. **Seu endividamento** distribuído em 73,8% no curto prazo e 26,2% no longo prazo. Seu endividamento total no valor de R\$ 33.611.795,93 (trinta e três milhões seiscentos e onze mil setecentos e noventa e cinco reais e noventa e três centavos) contra um patrimônio líquido negativo de R\$ 3.816.331,52 (três milhões oitocentos e dezesseis mil trezentos e trinta e um reais e cinquenta e dois centavos) em novembro/24.

13. Fase Processual:

A seguir, apresentamos as principais informações sobre o andamento do processo de Recuperação Judicial das Recuperandas, conforme quadro abaixo:

Data	Evento	Lei 11.101/05
27/02/2024 ID 162470593	Ajuizamento do Pedido de Recuperação	Art. 47 e §
N/A	Nomeação do profissional para promover a constatação exclusivamente das reais condições de funcionamento da requerente e da regularidade e da completude da documentação apresentada com a petição inicial.	Art. 51 - A
N/A	O juiz deverá conceder o prazo máximo de 5 (cinco) dias para que o profissional nomeado apresente laudo de constatação das reais condições de funcionamento do devedor e da regularidade documental.	Art. 51 – A §2º
04/03/2024 ID 163204086	Deferimento do processamento da Recuperação Judicial	Art. 52, incisos I, II, III, IV e V
14/03/2024	Publicação do resumo do pedido do devedor e da decisão que defere o processamento da recuperação judicial.	Art. 52. § 1º, inciso I

Av. Conselheiro Aguiar, 4635, Sala 206
Boa Viagem, Recife/PE, CEP 51021-020
Tel. +55 81 3049-0005
www.lindosoearaujo.com.br

Rua Padre Carapuzeiro, 706, Sala 1102,
Empresarial Carlos Pena Filho
Boa Viagem, Recife/PE, CEP: 51020-290.
Tel. +55 81 3049.4334
www.lrf lideres.com.br

17/04/2024	Publicação da relação nominal de credores, em que se discrimine o valor atualizado e a classificação de cada crédito	Art. 52. § 1º, inciso II
02/05/2024	Fim do prazo para apresentar habilitações/divergências ao Adm. Judicial. (15 dias da publicação do 1º edital)	Art. 7º, § 1º
17/06/2024	Fim do prazo para o Adm. Judicial apresentar a segunda lista de credores (45 dias a contar do dia seguinte ao término do prazo anterior)	Art. 7º, § 2º
Data limite: 13/05/2024 Protocolo: 30/04/2024 ID 169157860 Relatório do PRJ: 15/05/2024 170614395	Apresentação do Plano de Recuperação ao Juízo (prazo 60 dias após publicação da decisão que deferiu o processamento da recuperação).	Art. 53
--	Publicação Edital de aviso sobre o recebimento do PRJ	Art. 53 §
--	Publicação do Edital referente a 2ª Lista Credores	Art. 7º, § 2º
--	Fim do prazo para apresentar impugnações à 2ª Lista de Credores ao Juízo (10 dias após publicação da 2ª Lista)	Art. 8º
--	Fim do prazo para manifestação ao juiz de objeção ao Plano de Recuperação Judicial (30 dias após publicação do recebimento do PRJ)	Art. 55
--	A data designada para a realização da assembleia geral não excederá 150 (cento e cinquenta) dias contados do deferimento do processamento da recuperação judicial.	Art. 56 § 1º
--	Convocação da AGC (Assembleia Geral de Credores)	Art. 36

14. Informações processuais relevantes:

- Em 27/02/2024 o GRUPO ADLIM ingressou com a medida judicial da Recuperação Judicial, com fito de promover o soerguimento de suas atividades com arrimo na Lei 11.101/2005;
- Em 04/03/2024 o Juízo competente deferiu o processamento da Recuperação Judicial, conforme decisão proferida sob ID n.º 163204086;
- Em 17/04/2024 o Edital contendo a relação de credores de que trata o Artigo 52, § 1º da Lei 11.101/2005 (ID 165651342), restou devidamente publicado DIÁRIO DA JUSTIÇA ELETRÔNICO – DJE Nº 70/2024, às fls. 307-356, conforme certidão de ID 167608654.
- Em 30/04/2024 o Plano de Recuperação Judicial restou apresentado pelo Grupo ADLIM de forma tempestiva, conforme se observa no ID 169157860, o qual deverá ser posto em votação em momento oportuno, em sede de Assembleia Geral de Credores. Relatório sobre o Plano de Recuperação Judicial devidamente apresentado por estas Administradoras Judiciais sob ID 170614395, em atendimento à alínea "h", II, art. 22 da LRF.
- Em 17/06/2024 as Administradoras Judiciais apresentaram a segunda lista de credores, que trata o Artigo 7º, § 2º da Lei 11.101/05, dentro do prazo legal, conforme consta nos ID's 173755248 ao ID 173755274.
- Em 12/08/2024 restou devidamente disponibilizado no Diário Eletrônico de Justiça Nacional o Edital de que trata o art. 7, §2º da Lei 11.101/2005 (ID 178221491), Certidão de publicação 3629, devendo ser considerado publicado no primeiro dia útil seguinte ao da disponibilização da informação, qual seja, 13/08/2024, nos termos do art. 224 do Código de Processo Civil.
- Em 19/03/2025 o Juízo da Recuperação deferiu o pedido formulado pelas empresas para dar início à campanha de transações extrajudiciais para sanar as dívidas e lides existentes, relativamente aos credores das classes I(trabalhista), classe III(quirogrários) e IV(empresas de pequeno porte e microempresas), devendo as administradoras judiciais fiscalizarem a realização dos acordos. **Decisão pendente de publicação.**

15. Fatos relevantes:

Av. Conselheiro Aguiar, 4635, Sala 206
Boa Viagem, Recife/PE, CEP 51021-020
Tel. +55 81 3049-0005
www.lindosoearaujo.com.br

Rua Padre Carapeuceiro, 706, Sala 1102,
Empresarial Carlos Pena Filho
Boa Viagem, Recife/PE, CEP: 51020-290.
Tel. +55 81 3049.4334
www.lrf lideres.com.br

Os fatos relevantes referente ao período sob análise serão anexados a este Relatório mensal de atividades.

16. Considerações Finais:

Os Administradores Judiciais, LRF – Líderes em Recuperação Judicial e Lindoso e Araújo Consultoria Empresarial e informam aos credores e demais interessados que disponibilizaram o endereço eletrônico de seus e-mails: jose.luiz.lindoso@me.com e natalia.pimentel@lrflideres.com.br bem como o telefone (81) 3049-4334, para quaisquer esclarecimentos e informações gerais do processo aos interessados.

Recife/PE, 20 de março de 2025

LINDOSO E ARAÚJO CONSULTORIA EMPRESARIAL
JOSÉ LUIZ LINDOSO DA SILVA
CORECON/PE 4.819

LRF LÍDERES EM RECUPERAÇÃO JUDICIAL E FALÊNCIA
NATÁLIA PIMENTEL LOPES
OAB/PE 30.920

HERBERTO LOPES DE SOUZA
Assessoria Financeira
CRA/PE 0316303

MARIA IZABEL VIEIRA
Assessoria jurídica
OAB/PE 45.238

EVERTON HÉLIO VILELA DE MORAIS
Contador
CRC/PE 025369/O

ANEXO:

FATOS RELEVANTES EMITIDOS PELAS RECUPERANDAS

Av. Conselheiro Aguiar, 4635, Sala 206
Boa Viagem, Recife/PE, CEP 51021-020
Tel. +55 81 3049-0005
www.lindosoearaujo.com.br

Rua Padre Carapeuceiro, 706, Sala 1102,
Empresarial Carlos Pena Filho
Boa Viagem, Recife/PE, CEP: 51020-290.
Tel. +55 81 3049.4334
www.lrflideres.com.br

Relatório Mensal de Atividades (Novembro/2024)

ADLIM TERCEIRIZAÇÃO EM SERVIÇOS LTDA.

11.436.813/0001-45

1. Considerações Gerais – Fatos Relevantes.

No mês de novembro, a **ADLIM TERCEIRIZAÇÃO**, cumpriu com as obrigações relativas às remunerações (salários, adicionais, férias, horas extras (quando cabíveis)), benefícios (VT, VR, VA, Cesta básica, entre outros), FGTS, encargos sociais e tributos, necessários ao funcionamento das operações, efetuou o pagamento integral da primeira parcela do décimo terceiro dentro do prazo legal, não gerou inadimplência com fornecedores e manteve o abastecimento dos itens indispensáveis as execuções dos serviços em integralidade. Para garantia dos pagamentos e fluxo de caixa, foi necessário gerar transferências de mútuos entre as empresas nos dia 27, 28 e 29/11 da **ÁGUIA VIGILÂNCIA** para a **ADLIM TERCEIRIZADA**.

Em relação ao pagamento do INSS, PIS e COFINS a empresa conciliou créditos suficientes para adimplir o cumprimento das obrigações de outubro, cujos vencimentos se deram em novembro.

As rescisões de contrato de trabalho ocorridas de profissionais cuja data de admissão foi posterior ao dia 27 de fevereiro (data que o Grupo Adlim ingressou com o pedido de recuperação judicial) estão sendo pagas e na integralidade por configurar custos rescisórios 100% extraconcursais.

Identificamos que no período de janeiro a novembro de 2024, 214 propostas comerciais foram emitidas em nome do **GRUPO ADLIM**, das quais 105 não geraram vendas, 80 encontra-se em análise e 29 foram aceitas, incrementando cerca R\$ 273 mil

em receitas mensais – dados de novembro/24, equivalentes a R\$ 3.276 milhões de receita anual / global pelo privado e 92 mil ou o equivalente global de 1.107 milhões em 02 novos contratos públicos.

Na competência de novembro, nenhum serviço contratual foi encerrado. Houve um crescimento de 16,9% do faturamento se comparado com outubro, em virtude de serviços extras realizados (15 serviços rápidos, não contratuais, foram realizados em novembro perfazendo faturamento de R\$ 103 mil reais.), reajustes de preços concedidos, implantações de serviços privados e públicos e antecipações de faturamento.

Na competência de novembro, houve uma redução no quadro de profissionais da **ADLIM TERCEIRIZAÇÃO** na ordem de - 1,7%, em comparação ao mês de outubro e de - 23,1% em relação a janeiro do corrente ano.

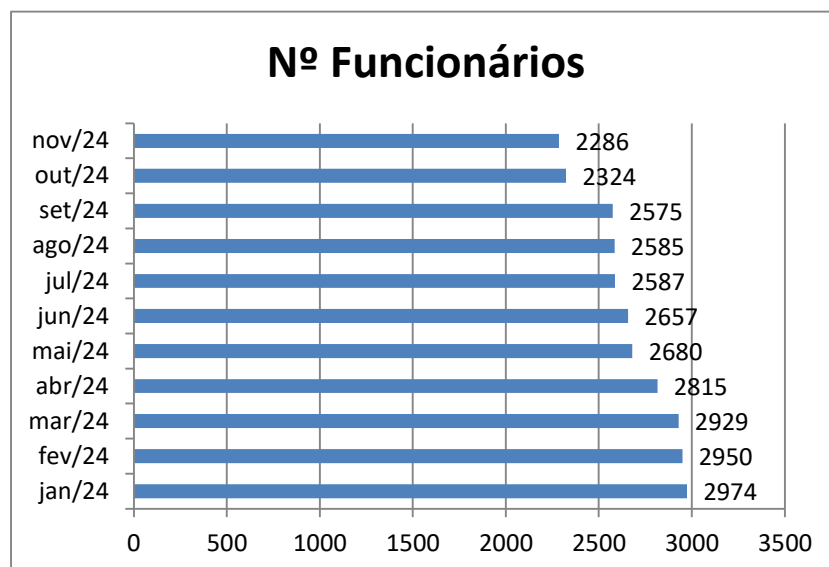

Nota¹: No geral, de janeiro a novembro, 669 profissionais foram admitidos e 1.384 demitidos.

Em relação ao faturamento, o mesmo cresceu 16,9% em novembro em comparação ao mês de outubro, mas ainda encontra-se reduzido em -12,4% em relação a janeiro de 2024.



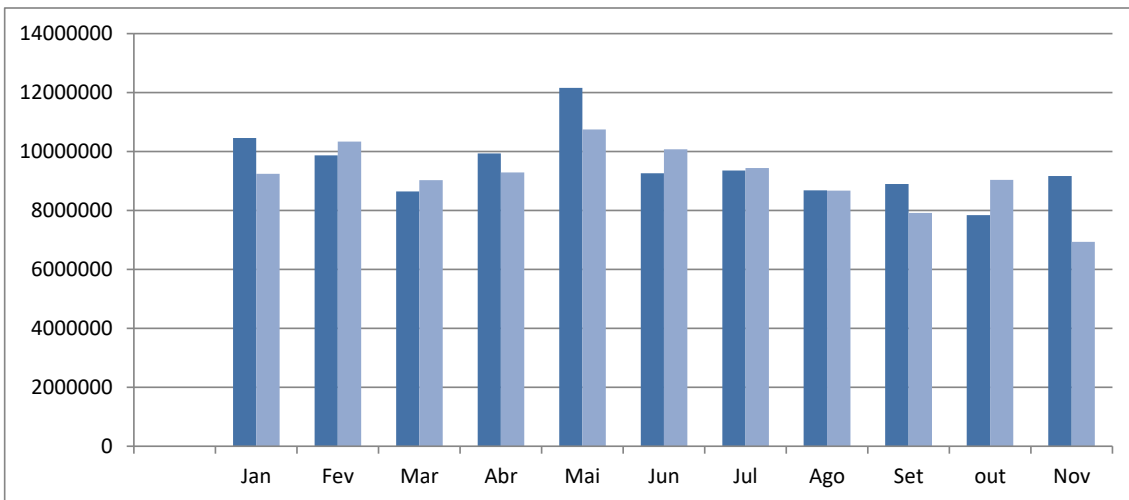

No gráfico acima, o faturamento mensal da **ADLIM TERCEIRIZAÇÃO** está representado em azul escuro, enquanto que a representação em cor azul clara refere-se ao recebimento efetivo em cada competência. No mês de novembro, o recebimento foi sensivelmente inferior ao faturado em outubro, o que repercute no processo ocorrido de transferências de receita da **Águia Vigilância** para **ADLIM TERCEIRIZAÇÃO**.

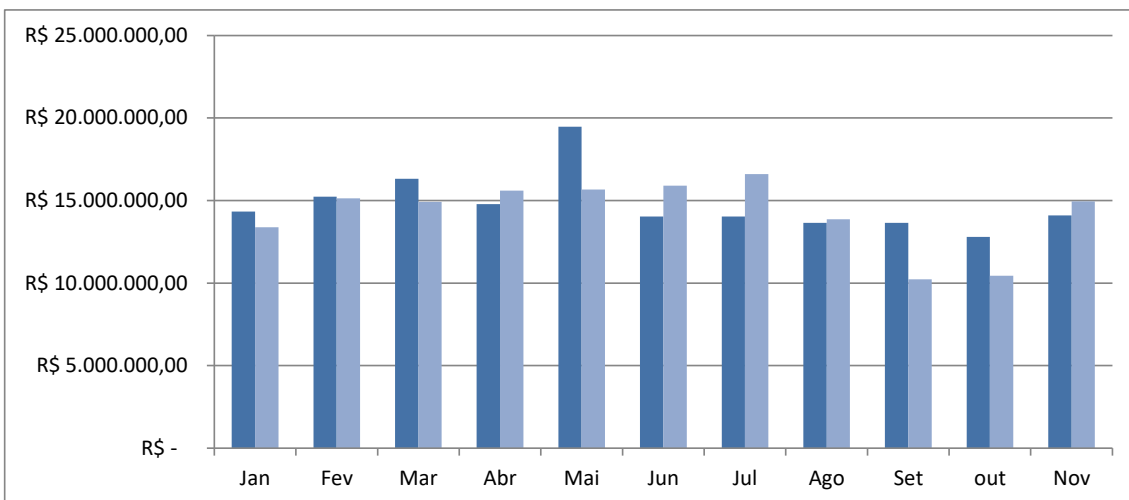

No geral, o recebimento do **Grupo Adlim** de novembro foi maior que faturado em outubro, impulsionado pelo recebimento da **Águia Vigilância**, o que justifica os mútuos realizados entre as empresas.



2. Outras Informações importantes – Fatos Relevantes.

Após o fechamento do terceiro trimestre do ano, o desempenho do **Grupo Adlim** foi de 38% de atendimentos a clientes privados e 62% clientes públicos. Esse resultado reflete o empenho em manter o negócio equilibrado quanto à distribuição das receitas, sem concentração de segmento, e o atendimento a novos contratos públicos negociados através da **ÁGUIA VIGILÂNCIA** em função de ata de registro de preços cuja vigência se deu até este período.

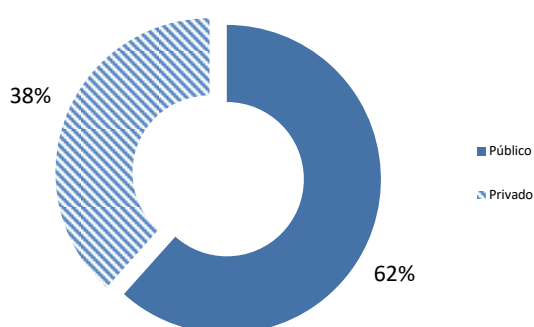

No mais, segue abaixo, quadro demonstrativo das 39 novas ações judiciais (esfera trabalhista) foram distribuídas entre o período de 01 a 30 de novembro, onde a **ADLIM TERCEIRIZAÇÃO** figura como réu, e faz referência a pedidos judiciais que somados totalizam cerca de 2,4 milhões.

NÚMERO DO PROCESSO	DATA DE DISTRIBUIÇÃO	ESFERA	VARA	COMARCA	UF	FASE
0001145-19.2024.5.06.0015	01/11/2024	Trabalhista	15 VARA DO TRABALHO DO RECIFE	RECIFE	Pernambuco	Conhecimento
0001208-20.2024.5.06.0023	01/11/2024	Trabalhista	23 VARA DO TRABALHO DO RECIFE	RECIFE	Pernambuco	Conhecimento
0001133-32.2024.5.06.0006	01/11/2024	Trabalhista	6 VARA DO TRABALHO DO RECIFE	RECIFE	Pernambuco	Conhecimento
0001152-35.2024.5.06.0007	04/11/2024	Trabalhista	7 VARA DO TRABALHO DO RECIFE	RECIFE	Pernambuco	Conhecimento
0012789-16.2024.5.15.0109	05/11/2024	Trabalhista	3ª VARA DO TRABALHO DE SOROCABA	SOROCABA	São Paulo	Conhecimento
0000888-05.2024.5.06.0173	06/11/2024	Trabalhista	3 VARA DO TRABALHO DO CABO	CABO	Pernambuco	Liquidação - Cump

0001184-46.2024.5.06.0005	07/11/2024	Trabalhista	3 VARA DO TRABALHO DO RECIFE	RECIFE	Pernambuco	Conhecimento
0001200-76.2024.5.06.0012	08/11/2024	Trabalhista	12 VARA DO TRABALHO DO RECIFE	RECIFE	Pernambuco	Conhecimento
0128050-70.2024.8.17.2001	08/11/2024	Cível	SEÇÃO B DA 24ª VARA CÍVEL DA CAPITAL	RECIFE	Pernambuco	Concurso de credo
0001192-63.2024.5.06.0024	12/11/2024	Trabalhista	24 VARA DO TRABALHO DO RECIFE	RECIFE	Pernambuco	Liquidação - Cump
0001186-10.2024.5.06.0007	12/11/2024	Trabalhista	7 VARA DO TRABALHO DO RECIFE	RECIFE	Pernambuco	Conhecimento
0001303-36.2024.5.06.0351	12/11/2024	Trabalhista	VARA UNICA DO TRABALHO DE GARANHUNS	GARANHUNS	Pernambuco	Conhecimento
0001147-10.2024.5.06.0008	12/11/2024	Trabalhista	8 VARA DO TRABALHO DO RECIFE	RECIFE	Pernambuco	Conhecimento
0001193-02.2024.5.06.0007	13/11/2024	Trabalhista	7 VARA DO TRABALHO DO RECIFE	RECIFE	Pernambuco	Conhecimento
0000704-37.2024.5.06.0371	13/11/2024	Trabalhista	VARA UNICA DO TRABALHO DE SERRA TALH	SERRA TALHADA	Pernambuco	Conhecimento
1001927-25.2024.5.02.0078	18/11/2024	Trabalhista	78 VARA DO TRABALHO DE SAO PAULO	SAO PAULO	São Paulo	Conhecimento
0001206-65.2024.5.06.0018	18/11/2024	Trabalhista	18 VARA DO TRABALHO DO RECIFE	RECIFE	Pernambuco	Conhecimento
1001979-03.2024.5.02.0084	18/11/2024	Trabalhista	84ª VARA DO TRABALHO DE SÃO PAULO	SÃO PAULO	São Paulo	Conhecimento
0001249-44.2024.5.06.0004	19/11/2024	Trabalhista	4 VARA DO TRABALHO DO RECIFE	RECIFE	Pernambuco	Conhecimento
0012952-81.2024.5.15.0016	20/11/2024	Trabalhista	2ª VARA DO TRABALHO DE SOROCABA	SOROCABA	São Paulo	Conhecimento
0001328-49.2024.5.06.0351	21/11/2024	Trabalhista	VARA UNICA DO TRABALHO DE GARANHUNS	GARANHUNS	Pernambuco	Conhecimento
0001237-91.2024.5.06.0016	22/11/2024	Trabalhista	16 VARA DO TRABALHO DO RECIFE	RECIFE	Pernambuco	Conhecimento
0000639-71.2024.5.06.0232	22/11/2024	Trabalhista	2 VARA DO TRABALHO DE GOIANA	GOIANA	Pernambuco	Conhecimento
0001243-34.2024.5.06.0005	22/11/2024	Trabalhista	5 VARA DO TRABALHO DO RECIFE	RECIFE	Pernambuco	Conhecimento
0001083-06.2024.5.06.0103	22/11/2024	Trabalhista	3 VARA DO TRABALHO DE OLINDA	OLINDA	Pernambuco	Conhecimento
0001338-93.2024.5.06.0351	22/11/2024	Trabalhista	VARA UNICA DO TRABALHO DE GARANHUNS	GARANHUNS	Pernambuco	Conhecimento
0001337-11.2024.5.06.0351	22/11/2024	Trabalhista	VARA UNICA DO TRABALHO DE GARANHUNS	GARANHUNS	Pernambuco	Conhecimento
0001336-26.2024.5.06.0351	22/11/2024	Trabalhista	VARA UNICA DO TRABALHO DE GARANHUNS	GARANHUNS	Pernambuco	Conhecimento
0001335-41.2024.5.06.0351	22/11/2024	Trabalhista	VARA UNICA DO TRABALHO DE GARANHUNS	GARANHUNS	Pernambuco	Conhecimento
0133991-98.2024.8.17.2001	22/11/2024	Cível	SEÇÃO B DA 24ª VARA CÍVEL DA CAPITAL	RECIFE	Pernambuco	Concurso de credo
0001251-20.2024.5.06.0002	25/11/2024	Trabalhista	2 VARA DO TRABALHO DO RECIFE	RECIFE	Pernambuco	Conhecimento
0001233-48.2024.5.06.0018	25/11/2024	Trabalhista	18 VARA DO TRABALHO DO RECIFE	RECIFE	Pernambuco	Conhecimento
0012949-60.2024.5.15.0135	26/11/2024	Trabalhista	4 VARA DO TRABALHO DE SOROCABA	SOROCABA	São Paulo	Conhecimento
0012948-75.2024.5.15.0135	26/11/2024	Trabalhista	4 VARA DO TRABALHO DE SOROCABA	SOROCABA	São Paulo	Conhecimento
0001310-51.2024.5.06.0311	26/11/2024	Trabalhista	1 VARA DO TRABALHO DE CARUARU	CARUARU	Pernambuco	Conhecimento
0001228-62.2024.5.06.0006	26/11/2024	Trabalhista	6 VARA DO TRABALHO DO RECIFE	RECIFE	Pernambuco	Conhecimento
1002501-95.2024.5.02.0612	26/11/2024	Trabalhista	12ª VARA DO TRABALHO DE SÃO PAULO - Z	SÃO PAULO	São Paulo	Conhecimento
0001377-90.2024.5.06.0351	28/11/2024	Trabalhista	VARA UNICA DO TRABALHO DE GARANHUNS	GARANHUNS	Pernambuco	Conhecimento
0001028-64.2024.5.06.0391	29/11/2024	Trabalhista	VARA UNICA DO TRABALHO DE SALGUEIRO	SALGUEIRO	Pernambuco	Conhecimento



A seguir, apresentamos o quadro de inadimplência acumulado referente às notas fiscais emitidas por serviços prestados e não pagas pelos tomadores de serviços, o que repercute diretamente no fluxo de caixa e operacionalização dos negócios.

Mês Base: Novembro/2024

Local	Vlr Bruto (\$)		Vlr Líq (\$)	
Adlim.Terc.PE	R\$	2.938.959,48	R\$	2.348.974,89
Adlim.Terc.RN	R\$	223.171,81	R\$	176.519,07
Adlim.Terc.SP	R\$	2.244.362,69	R\$	1.793.581,20
	R\$	5.406.493,98	R\$	4.319.075,16

Notas vencidas em Novembro

Vlr Líq (\$)		Vlr Líq (\$)	
R\$	1.045.145,11	R\$	828.023,86
R\$	99.549,92	R\$	78.849,51
R\$	387.141,90	R\$	309.967,53
R\$	1.531.836,93	R\$	1.216.840,90

Do valor total acima mencionado, R\$ 1.531.836,93 referem-se a Notas Fiscais vencidas na competência de outubro-24.

Nota²: Os atrasos estão concentrados nos clientes públicos, a exceção do estado de São Paulo (sul e sudeste) e unidade do Rio Grande do Norte, cujos atendimentos são exclusivamente privados. Outrossim, os principais atrasos de São Paulo, está relacionado a autorização concedida pela **ADLIM TERCEIRIZAÇÃO** para retenção de valores do faturamento a título de complemento de seguro garantia

Por fim, informa que o trabalho relacionado ao planejamento estratégico segue de maneira que o plano de ação referente às tarefas a serem realizadas sob as perspectivas financeiras, de atendimento aos clientes, processos organizacionais, aprendizado / capacitação, crescimento e sustentação dos negócios no mês de novembro teve foco com a redução de despesas de 25 profissionais do quadro administrativo.

Sem mais,

Grupo Adlim - Recife, 11/12/2024.



Relatório Mensal de Atividades (Novembro/2024)

ÁGUIA SERVIÇOS DE VIGILÂNCIA LTDA.

11.516.861/0001-43

1. Considerações Gerais – Fatos Relevantes.

No mês de novembro, a **ÁGUIA VIGILÂNCIA**, cumpriu com as obrigações relativas às remunerações (salários, adicionais, férias, horas extras (quando cabíveis)), benefícios (VT, VR, VA, Cesta básica, entre outros), FGTS, encargos sociais e tributos, necessários ao funcionamento das operações, efetuou o pagamento integral da primeira parcela do décimo terceiro dentro do prazo legal, não gerou inadimplência com fornecedores e manteve o abastecimento dos itens indispensáveis as execuções dos serviços em integralidade. Para garantia dos pagamentos e fluxo de caixa foi necessário que a **ÁGUIA VIGILÂNCIA** realizasse transferências de mútuos nos dia 27, 28 e 29/11 para a **ADLIM TERCEIRIZADA**.

Em relação ao pagamento do INSS, PIS e COFINS a empresa conciliou créditos suficientes para adimplir o cumprimento das obrigações de outubro, cujos vencimentos se deram em novembro.

As rescisões de contrato de trabalho ocorridas de profissionais cuja data de admissão foi posterior ao dia 27 de fevereiro (data que o Grupo Adlim ingressou com o pedido de recuperação judicial) estão sendo pagas e na integralidade por configurar custos rescisórios 100% extraconcursais.

Identificamos que no período de janeiro a novembro de 2024, 214 propostas comerciais foram emitidas em nome do **GRUPO ADLIM**, das quais 105 não geraram vendas, 80 encontra-se em análise e 29 foram aceitas, incrementando cerca R\$ 273 mil

em receitas mensais – dados de novembro/24, equivalentes a R\$ 3.276 milhões de receita anual / global pelo privado e 92 mil ou o equivalente global de 1.107 milhões em 02 novos contratos públicos.

Na competência de novembro, nenhum serviço contratual foi encerrado. Houve um crescimento de 16,9% do faturamento se comparado com outubro, em virtude de serviços extras realizados (15 serviços rápidos, não contratuais, foram realizados em novembro perfazendo faturamento de R\$ 103 mil reais.), reajustes de preços foram concedidos, implantações de serviços privados e públicos e antecipações de faturamento.

Na competência de novembro, houve um aumento do quadro de profissionais da **ÁGUIA VIGILÂNCIA** na ordem de 0,8%, em comparação ao mês de outubro e uma redução de – 4,7% em relação a janeiro do corrente ano.

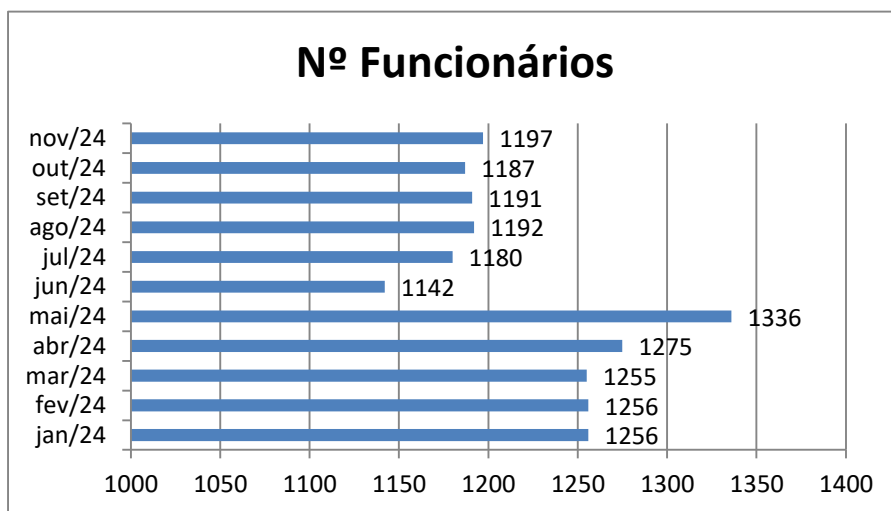

Nota¹: No geral, de janeiro a novembro, 303 profissionais foram admitidos e 340 foram demitidos.

Em relação ao faturamento, o mesmo foi menor em -0,01% em novembro em comparação ao mês de outubro e maior em 27,1% em relação a janeiro de 2024.



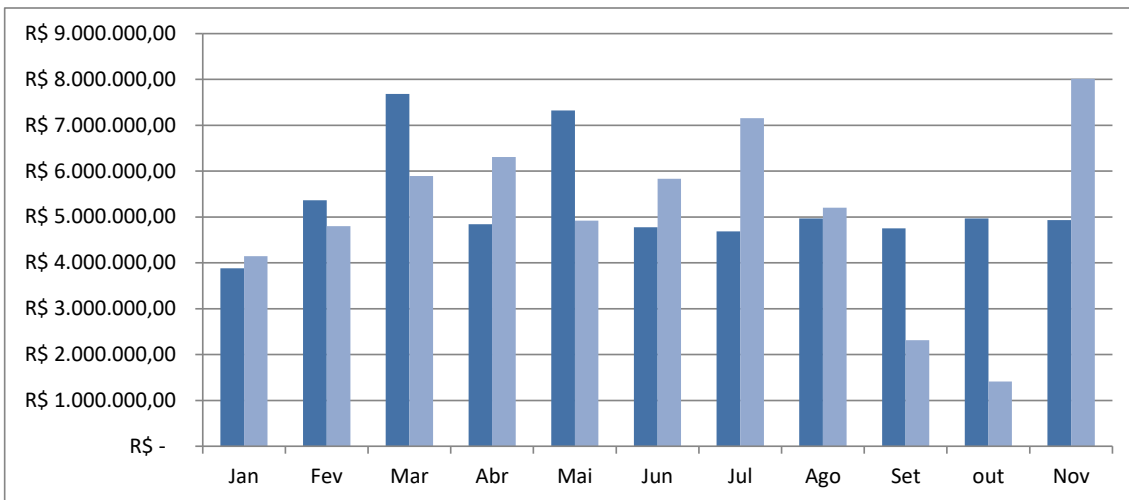

No gráfico acima, o faturamento mensal da **ÁGUIA VIGILÂNCIA** está representado em azul escuro, enquanto que a representação em cor azul clara refere-se ao recebimento efetivo em cada competência. No mês de novembro, o recebimento foi sensivelmente superior ao faturado em outubro e ao recebido nos últimos três meses, o que repercute no processo ocorrido de transferências de receita da **Águia Vigilância** para **ADLIM TERCEIRIZAÇÃO**.

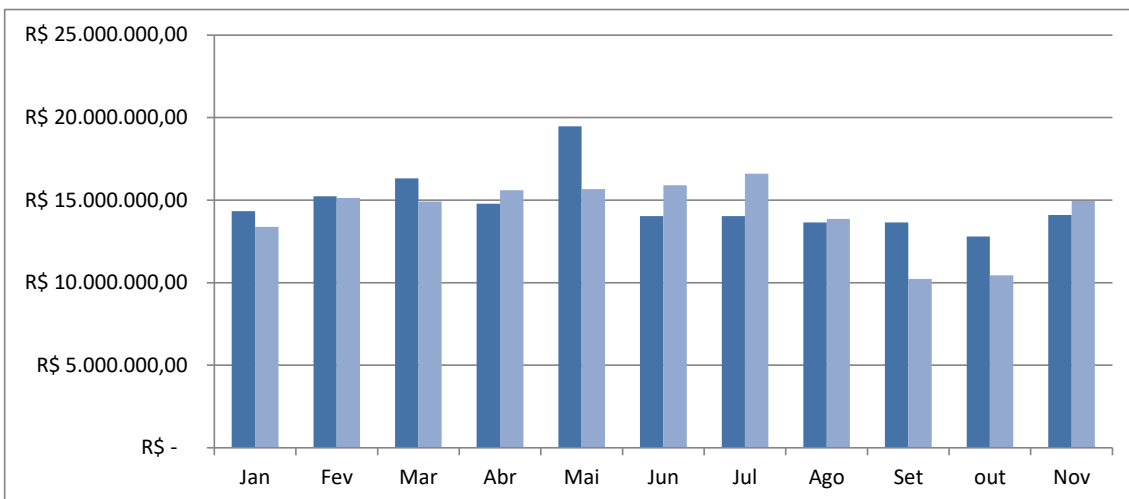

No geral, o recebimento do **Grupo Adlim** de novembro foi maior que faturado em outubro, impulsionado pelo recebimento da **Águia Vigilância**, o que justifica os mútuos realizados entre as empresas, já que o inverso ocorreu na **ADLIM TERCEIRIZAÇÃO**.



2. Outras Informações importantes – Fatos Relevantes.

Após o fechamento do terceiro trimestre do ano, o desempenho do **Grupo Adlim** foi de 38% de atendimentos a clientes privados e 62% clientes públicos. Esse resultado reflete o empenho em manter o negócio equilibrado quanto à distribuição das receitas, sem concentração de segmento, e o atendimento a novos contratos públicos negociados através da **ÁGUIA VIGILÂNCIA** em função de ata de registro de preços cuja vigência se deu até este período.

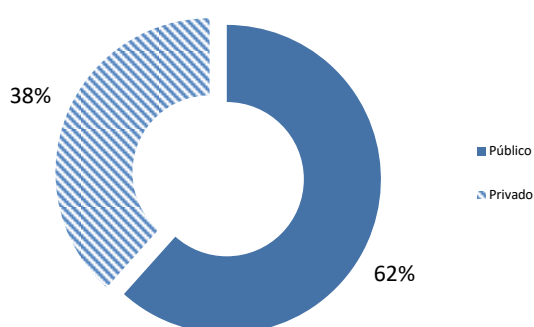

No mais, segue abaixo, quadro demonstrativo das 02 novas ações judiciais (esfera trabalhista) distribuídas entre o período de 01 a 31 de novembro, onde a **ÁGUIA VIGILÂNCIA** figura como réu, e faz referência a pedidos judiciais que somados totalizam cerca de 36 mil.

NÚMERO DO PROCESSO	DATA DE DISTRIBUIÇÃO	ESFERA	VARA	COMARCA	UF	FASE
0001282-80.2024.5.06.0312	25/11/2024	Trabalhista	2 VARA DO TRABALHO DE CARUARU	CARUARU	Pernambuco	Conhecimento
0001296-58.2024.5.06.0023	25/11/2024	Trabalhista	23 VARA DO TRABALHO DO RECIFE	RECIFE	Pernambuco	Conhecimento

A seguir, apresentamos o quadro de inadimplência acumulado referente às notas fiscais emitidas por serviços prestados e não pagas pelos tomadores de serviços, o que repercute diretamente no fluxo de caixa e operacionalização dos negócios.



Mês Base: Novembro/2024

Local	Vlr Bruto (\$)		Vlr Líq (\$)	
ÁguiaVigPE	R\$	1.584.639,40	R\$	1.303.868,77
ÁguiaVigPB	R\$	-	R\$	-
	R\$	1.584.639,40	R\$	1.303.868,77

Notas vencidas em Novembro

Vlr Líq (\$)		Vlr Líq (\$)	
R\$	214.902,23	R\$	170.202,58
R\$	-	R\$	-
R\$	214.902,23	R\$	170.202,58

Do valor total acima mencionado, R\$ 214.902,23 referem-se a Notas Fiscais vencidas na competência de outubro-24.

Por fim, informa que o trabalho relacionado ao planejamento estratégico segue de maneira que o plano de ação referente às tarefas a serem realizadas sob as perspectivas financeiras, de atendimento aos clientes, processos organizacionais, aprendizado / capacitação, crescimento e sustentação dos negócios no mês de novembro teve foco com a redução de despesas de 25 profissionais do quadro administrativo.

Sem mais,

Grupo Adlim - Recife, 11/12/2024.

Relatório Mensal de Atividades (Novembro/2024)

ADLIM TERCEIRIZAÇÃO SERVIÇOS ESPECIALIZADOS LTDA.

07.688.177/0001-71

1. Considerações Gerais – Fatos Relevantes.

Esclarece, **ADLIM ESPECIALIZADA**, embora ativa não possui operação, de maneira que os pagamentos realizados na competência de novembro, são relativos as obrigações de fazer, tais como contrato de prestação de serviços, custas e INSS de processos judiciais, e mão-de-obra administrativa, que estão sendo pagos com recursos da **ADLIM TERCEIRIZAÇÃO**.

Na competência de novembro não houve alteração no quadro da **ADLIM ESPECIALIZADA**, que se mantem em 79 profissionais, dos quais 78 encontram-se afastadas pelo INSS e 01 ativo.

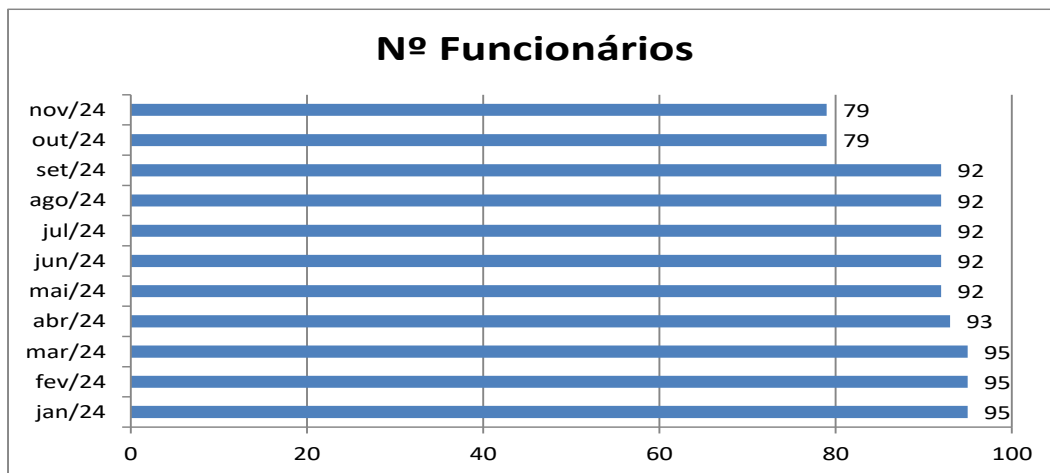

Nota¹: No geral, de janeiro a novembro, 0 profissionais foram admitidos e 16 demitidos.

2. Outras Informações importantes – Fatos Relevantes.

No mais, segue abaixo, quadro demonstrativo de 01 ação judicial (esfera trabalhista) distribuída entre o período de 01 a 31 de novembro, onde a **ADLIM ESPECIALIZADA** figura como réu.

NÚMERO DO PROCESSO	DATA DE DISTRIBUIÇÃO	ESFERA	VARA	COMARCA	UF	FASE
0000888-05.2024.5.06.0173	06/11/2024	Trabalhista	3 VARA DO TRABALHO DO CABO	CABO	Pernambuco	Liquidação - Cumprimento Prov

A seguir, apresentamos o quadro de inadimplência acumulado referente às notas fiscais emitidas por serviços prestados e não pagas pelos tomadores de serviços, o que repercute diretamente no fluxo de caixa e operacionalização dos negócios.

Local	Vlr Bruto (\$)	Vlr Líq (\$)
Adlim.Espec.PE	R\$ 4.790.019,23	R\$ 4.741.007,57
Adlim.Espec.PB	R\$ -	R\$ -
	R\$ 4.790.019,23	R\$ 4.741.007,57

Nota?: Os atrasos estão concentrados nos clientes públicos.

Por fim, informa que foi celebrada uma transação extrajudicial em 10 de setembro de 2024 entre a **ADLIM ESPECIALIZADA** e a Prefeitura da Cidade do Recife relativa aos processos judiciais em curso de números 0047360-98-2017.8.17.2001, 0043362-68-2017.8.17.2001 e 0073312-79.2017.8.17.2001 cujos objetos são reajustes de preços não concedidos de maneira que a **ADLIM ESPECIALIZADA** recebeu em 29/11/2024 como primeira parte parcial do acordo nos termos firmados R\$ 987.094,91. O recurso recebido foi transferido da conta da **ADLIM ESPECIALIZADA** para **ÁGUIA VIGILÂNCIA** e usado na composição do pagamento do décimo terceiro, bem como pagamento de honorários advocatícios.

Sem mais,

Grupo Adlim - Recife, 11/11/2024.

JONAS
ALVARENGA
DA
SILVA:018610
42434

Assinado digitalmente por JONAS ALVARENGA DA SILVA:01861042434 ND: C=BR, O=ICP-Brasil, OU= videoconferencia, OU= +177174251000154, OU=Secretaria da Receita Federal do Brasil - RFB, OU= ARLIDERSIS, OU=RFB e-CPP A3, CN= JONAS ALVARENGA DA SILVA:01861042434 Razão: Eu sou o autor deste documento Localização: Data: 2025.02.13 11:28:15-03'00' Foxit PDF Reader Versão: 2023.3.0

MARCILIO
ALEXANDRE
BORGES:61
655350463

Assinado digitalmente por MARCILIO ALEXANDRE BORGES:61655350463 ND: C=BR, O=ICP-Brasil, OU= videoconferencia, OU=20838725000160, OU=Secretaria da Receita Federal do Brasil - RFB, OU=ARALVO, OU=RFB e-CPP A3, CN=MARCILIO ALEXANDRE BORGES:61655350463 Razão: Eu sou o autor deste documento Localização: Data: 2025.02.13 11:27:42-03'00' Foxit PDF Reader Versão: 2023.3.0