



Número: **0000869-62.2019.8.17.2001**

Classe: **RECUPERAÇÃO JUDICIAL**

Órgão julgador: **Seção A da 5ª Vara Cível da Capital**

Última distribuição : **09/01/2019**

Valor da causa: **R\$ 78.546.225,15**

Assuntos: **Classificação de créditos, Administração judicial**

Segredo de justiça? **NÃO**

Justiça gratuita? **NÃO**

Pedido de liminar ou antecipação de tutela? **SIM**

Partes	Procurador/Terceiro vinculado
JURANDIR PIRES GALDINO & CIA LTDA (REQUERENTE)	PAULO ANDRE RODRIGUES DE MATOS (ADVOGADO) TACIANA DE ALMEIDA BONFIM (ADVOGADO) GUILHERME PINHEIRO LINS E SERTORIO CANTO (ADVOGADO) CARLOS GUSTAVO RODRIGUES DE MATOS (ADVOGADO)
JPEX COMERCIO, IMPORTACAO E EXPORTACAO LTDA. (REQUERENTE)	PAULO ANDRE RODRIGUES DE MATOS (ADVOGADO) TACIANA DE ALMEIDA BONFIM (ADVOGADO) GUILHERME PINHEIRO LINS E SERTORIO CANTO (ADVOGADO) CARLOS GUSTAVO RODRIGUES DE MATOS (ADVOGADO)
ETILUX IMPORTACAO E DISTRIBUICAO DE ARTIGOS DE CUTELARIA S.A. (REQUERIDO)	
LRP-LIDERES EM RECUPERACAO JUDICIAL (ADMINISTRADOR JUDICIAL)	
NATALIA PIMENTEL LOPES (ADMINISTRADOR JUDICIAL)	
JUNTA COMERCIAL DO ESTADO DE ALAGOAS (TERCEIRO INTERESSADO)	
JUNTA COMERCIAL DO ESTADO DE PERNAMBUCO (TERCEIRO INTERESSADO)	
JUCEB - JUNTA COMERCIAL DO ESTADO DA BAHIA (TERCEIRO INTERESSADO)	
Junta Comercial do Estado da Paraíba (JUCEP) (TERCEIRO INTERESSADO)	
Junta Comercial do Estado de Sergipe (JUCESE), (TERCEIRO INTERESSADO)	

Documentos			
Id.	Data da Assinatura	Documento	Tipo
42279 835	12/03/2019 15:09	<a href="#">Petição</a>	Petição
42279 864	12/03/2019 15:09	<a href="#">Pet. juntada PRJ Jurandir</a>	Petição em PDF
42280 228	12/03/2019 15:09	<a href="#">DOC.01 - PRJ JURANDIR PIRES</a>	Documento de Comprovação
42280 317	12/03/2019 15:09	<a href="#">Capa Anexo I</a>	Documento de Comprovação
42280 362	12/03/2019 15:09	<a href="#">LAUDO DE AVALIACAO DOS ATIVOS IMOBILIZADOS - PT 01</a>	Documento de Comprovação

42280 434	12/03/2019 15:09	<a href="#">LAUDO DE AVALIACAO DOS ATIVOS IMOBILIZADOS - PT 02</a>	Documento de Comprovação
42280 490	12/03/2019 15:09	<a href="#">Avaliacao do Imovel - Belmiro Correia7412 - PT 01</a>	Documento de Comprovação
42280 877	12/03/2019 15:09	<a href="#">Avaliacao do Imovel - Belmiro Correia7412 - PT02</a>	Documento de Comprovação
42280 892	12/03/2019 15:09	<a href="#">Avaliacao do Imovel - Belmiro Correia7412 - PT 03</a>	Documento de Comprovação
42280 978	12/03/2019 15:09	<a href="#">Avaliacao do Imovel - Livramento - 62</a>	Documento de Comprovação
42281 040	12/03/2019 15:09	<a href="#">Avaliacao do Imovel - Rangel - 154_162 - PT 01</a>	Documento de Comprovação
42281 052	12/03/2019 15:09	<a href="#">Avaliacao do Imovel - Rangel - 154_162 - PT 02</a>	Documento de Comprovação
42281 075	12/03/2019 15:09	<a href="#">Avaliacao do Imovel- Direita 173 e Calçada 104</a>	Documento de Comprovação
42281 115	12/03/2019 15:09	<a href="#">Anexo II</a>	Documento de Comprovação
42281 121	12/03/2019 15:09	<a href="#">Anexo III</a>	Documento de Comprovação
42281 129	12/03/2019 15:09	<a href="#">Anexo V</a>	Documento de Comprovação

**EXMO. SR. JUIZ DE DIREITO DA SEÇÃO “A” DA 5ª VARA CÍVEL DA COMARCA DO RECIFE/PE**

**JURANDIR PIRES GALDINO & CIA LTDA., e JPEX COMERCIO, IMPORTAÇÃO E EXPORTAÇÃO LTDA.,** já qualificadas, por seus advogados infra-assinados, vêm, respeitosa e tempestivamente, nos autos do pedido de **RECUPERAÇÃO JUDICIAL**, em trâmite perante este Juízo, **processo nº. 0000869-62.2019.8.17.2001**, em cumprimento à regra do art. 53 da Lei 11.101/05, requerer se digne Vossa Excelência deferir a juntada do **PLANO DE RECUPERAÇÃO JUDICIAL** anexo (**DOC. 01**), a fim de que surta seus jurídicos e legais efeitos.

Outrossim, requer ainda seja determinada a publicação do respectivo Edital, a fim de que os credores tomem ciência sobre o Plano, nos termos do parágrafo único do art. 53 da Lei 11.101/05.

Nestes termos,

P. deferimento.

Recife/PE, 12 de março de 2019.

**Carlos Gustavo Rodrigues de Matos**  
**Guilherme Sertório Canto**

Advogado

OAB/PE 17.380

Advogado

OAB/PE 25.000

**Taciana de Almeida Bonfim**

Advogada

OAB/PE 34.805





**EXMO. SR. JUIZ DE DIREITO DA SEÇÃO "A" DA 5ª VARA CÍVEL DA  
COMARCA DO RECIFE/PE**

**JURANDIR PIRES GALDINO & CIA LTDA., e JPEX  
COMERCIO, IMPORTAÇÃO E EXPORTAÇÃO LTDA.,** já qualificadas, por  
seus advogados infra-assinados, vêm, respeitosa e tempestivamente, nos  
autos do pedido de **RECUPERAÇÃO JUDICIAL**, em trâmite perante este  
Juízo, **processo nº. 0000869-62.2019.8.17.2001**, em cumprimento à  
regra do art. 53 da Lei 11.101/05, requerer se digne Vossa Excelência  
deferir a juntada do **PLANO DE RECUPERAÇÃO JUDICIAL** anexo (**DOC.  
01**), a fim de que surta seus jurídicos e legais efeitos.

Outrossim, requer ainda seja determinada a publicação  
do respectivo Edital, a fim de que os credores tomem ciência sobre o Plano,  
nos termos do parágrafo único do art. 53 da Lei 11.101/05.

Nestes termos,  
P. deferimento.  
Recife/PE, 12 de março de 2019.

**Carlos Gustavo Rodrigues de Matos**  
Advogado  
OAB/PE 17.380

**Guilherme Sertório Canto**  
Advogado  
OAB/PE 25.000

**Taciana de Almeida Bonfim**  
Advogada  
OAB/PE 34.805



# DOC. 01

---

1

Rua Senador José Henrique, 231, Empresarial Charles Darwin  
12º andar, salas 1204/10, Ilha do Leite, Recife/PE, 50070-460  
+55 81 2127.2900 | [www.matosadv.com](http://www.matosadv.com)





## GRUPO JURANDIR PIRES

### Plano de Recuperação Judicial

**Março de 2019**

81 3314 0040  
Praça Miguel de Ceruantes, 60  
Sala 1402 / Empresarial Pernambuco Corporate  
Ilha do Leite / Recife/PE  
CEP 50070 520

contato@ppkconsultoria.com.br  
www.ppkconsultoria.com.br



## Sumário

1. GLOSSÁRIO .....	3
2. INTRODUÇÃO.....	8
3. ESTRUTURA DO ENDIVIDAMENTO .....	9
4. MEIOS DE RECUPERAÇÃO.....	12
4.1. MEDIAÇÃO.....	12
4.2. REORGANIZAÇÃO ADMINISTRATIVA E GOVERNANÇA.....	14
4.3. REALINHAMENTO DO PASSIVO E ENCARGOS FINANCEIROS .....	15
4.4. CAPITALIZAÇÃO E FINANCIAMENTOS .....	15
4.5. CAPTAÇÃO DE RECURSOS E PARCERIAS.....	16
4.6. ALTERAÇÕES SOCIETÁRIAS.....	16
4.7. ALIENAÇÃO DE ATIVOS.....	17
4.8. ARRENDAMENTO E ALUGUEL DE ATIVOS .....	20
4.9. CONCESSÃO DE PRAZOS E DESCONTOS – CRÉDITOS VENCIDOS .....	20
4.10. REVISÃO DE LINHAS DE ATUAÇÃO .....	21
5. PROJETO DE VIABILIDADE ECONÔMICA E FINANCEIRA .....	21
6. PROPOSTA DE REALINHAMENTO DO PASSIVO .....	21
6.1. CLASSE I – CREDORES TRABALHISTAS .....	22
6.2. CLASSE II – CREDORES COM GARANTIA REAL .....	23
6.3. CLASSE III – CREDORES QUIROGRAFÁRIOS E COM PRIVILÉGIOS GERAL E ESPECIAL .....	24
6.4. CLASSE IV – CREDORES MICROEMPRESAS OU EMPRESAS DE PEQUENO PORTE. ....	26
6.5. CREDORES FINANCIADORES.....	27
6.6. CREDORES ADERENTES.....	30
6.7. CRÉDITOS RETARDATÁRIOS.....	30
6.8. PASSIVO TRIBUTÁRIO .....	31
6.9. OUTRAS DISPOSIÇÕES DO REALINHAMENTO DO PASSIVO .....	31
7. DISPOSIÇÕES FINAIS .....	38
8. ANEXOS.....	42



## 1. GLOSSÁRIO

AJ	- Administrador Judicial nomeado no <b>PROCESSO</b> , LRF – Líderes em Recuperação Judicial, Falência e Consultoria Ltda, inscrita perante o CNPJ/MF sob o nº 16.611.762/0001-64, na pessoa da advogada Dra. Natália Pimentel Lopes, OAB/PE nº 30.920 e endereço de correspondência eletrônica natalia.pimentel@lrflideres.com.br.
AGC	- Assembleia Geral de Credores.
CRÉDITOS RETARDATÁRIOS	- Créditos não relacionados pelas <b>RECUPERANDAS</b> ou pelo <b>AJ</b> no quadro de credores, em razão de esses créditos não estarem revestidos de liquidez, certeza e exigibilidade, e/ou ainda <i>sub judice</i> , que serão posteriormente habilitados no Processo de Recuperação Judicial, na forma das Cláusulas 3.4 e 6.76.7 deste <b>PRJ</b> . Serão considerados <b>CRÉDITOS RETARDATÁRIOS</b> os advindos de decisão judicial transitada em julgado proferidos em ações que tenham como fato gerador aqueles ocorridos até a data de propositura do Pedido de Recuperação Judicial.
CREDORES CONCURSAIS	- São todos aqueles (pessoas físicas e jurídicas) que possuam créditos vencidos e vincendos, inclusive aqueles que o <b>GRUPO JURANDIR PIRES</b> tem por obrigação de fazer ou dar, conforme determina o <i>caput</i> do art. 49 c/c art. 51, III da <b>LRJF</b> , cujo fato gerador da causa tenha ocorrido até a data do ajuizamento do pedido da recuperação judicial.





CREDORES COM  
GARANTIA REAL

- Credores detentores de direitos creditórios, classificados como **CRÉDITOS CLASSE II**.

CREDORES  
EXTRACONCURSAIS

- Credores que não se sujeitam à Recuperação Judicial, nos termos dos artigos 49, §§ 3º e 4º e 67 da **LRJF**.

CREDORES  
FINANCIADORES

- Credores que, por diversos meios, contribuam para a continuidade das atividades do **GRUPO JURANDIR PIRES**, ao longo do processo de Recuperação Judicial, pelos meios descritos nas Cláusulas 4.5 e 6.5 deste **PRJ**.

CREDORES  
TRABALHISTAS

- Credores detentores de direitos creditórios classificados como **CRÉDITOS CLASSE I**.

CREDORES  
QUIROGRAFÁRIOS

- Credores detentores de direitos creditórios classificados como **CRÉDITOS CLASSE III**.

CREDORES ME EPP

- Credores detentores de direitos creditórios classificados como **CRÉDITOS CLASSE IV**.

CRÉDITOS CLASSE I

- Créditos derivados da legislação do trabalho ou decorrente de acidentes de trabalho, conforme art. 41 da **LRJF**.

CRÉDITOS CLASSE II

- Créditos com garantia real, conforme art. 41 da **LRJF**.

CRÉDITOS CLASSE III

- Créditos quirografários, com privilégios especiais ou subordinados, conforme art. 41 da **LRJF**.

CRÉDITOS CLASSE IV

- Créditos enquadrados como microempresa ou empresa de pequeno porte, conforme art. 41 da **LRJF**.

CRÉDITOS  
CONCURSAIS

- **CRÉDITOS CLASSE I, CRÉDITOS CLASSE II, CRÉDITOS CLASSE III e CRÉDITOS CLASSE IV**, individualmente ou em

4

81 3314 0040  
Praça Miguel de Cervantes, 60  
Sala 1402 / Empresarial Pernambuco Corporate  
Ilha do Leite / Recife/PE  
CEP 50070 520

contato@ppkconsultoria.com.br  
www.ppkconsultoria.com.br



CRÉDITOS  
RETARDATÁRIOS

conjunto.

- Créditos não relacionados pelas **RECUPERANDAS** ou pelo Administrador Judicial no Quadro Geral de Credores em razão de esses créditos não estarem revestidos de liquidez, certeza e exigibilidade, e/ou ainda *sub judice*, que serão posteriormente habilitados no Processo de Recuperação Judicial, na forma dos itens 3.3 e 3.4 deste Plano de Recuperação Judicial.

CRÉDITOS  
TRABALHISTAS

- **CRÉDITOS CLASSE I.**

HOMOLOGAÇÃO  
JUDICIAL DO PRJ

- Homologação judicial do **PLANO**, conforme art. 3º da **LRJF**.

JUÍZO UNIVERSAL

- 5ª Vara Cível da Capital do Estado de Pernambuco, processo nº **0000869-62.2019.8.17.2001**.

LAUDO DE  
AVALIAÇÃO DE  
ATIVOS

- Laudo de Avaliação de Bens e Ativos, Anexo I ao presente **PLANO**, conforme art. 53, III da **LRJF**.

LAUDO ECONÔMICO-  
FINANCEIRO

- Laudo econômico-financeiro, Anexo II ao presente **PLANO**, conforme art. 53, III da **LRJF**.

LRJF

- Lei nº 11.101/05.

NOVAÇÃO  
RECUPERACIONAL

- Novação do passivo nos termos do art. 59 da **LRJF**, sob efeito das condições de cumprimento das obrigações contratadas no **PRJ** e em conformidade com o entendimento jurisprudencial.

5





PERÍODO DE  
CARÊNCIA

- Período de carência, compreendido entre a **HOMOLOGAÇÃO JUDICIAL DO PRJ** e o início dos pagamentos dos credores das Classes II, III e IV.

PLANO

- Plano de Recuperação Judicial.

PPK CONSULTORIA

- D'Ambrósio, Alves e Santos Reestruturação Empresarial Ltda. – PPK Consultoria.

PRINCIPAL  
ESTABELECIMENTO

- Estabelecimento localizado na Rua Direita, nº 167/173, fundos com Rua das Calçadas 96/104.108, bairro de Santo Antônio, Recife/PE, CEP 50.020-290.

PROCESSO

- Processo de Recuperação Judicial de nº **0000869-62.2019.8.17.2001**.

PRJ

- Plano de Recuperação Judicial.

QGC

- Quadro Geral de Credores.

RECUPERANDAS,  
SOCIEDADES  
EMPRESÁRIAS ou  
GRUPO JURANDIR  
PIRES

- [1] JURANDIR PIRES GALDINO & CIA LTDA., sociedade empresária limitada, inscrita no CNPJ/MF sob o nº 10.778.132/0001-00, com sede e principal estabelecimento na Rua Direita, nº 167/173, fundos com Rua das Calçadas 96/104.108, bairro de Santo Antônio, Recife/PE, CEP 50.020-290 [doravante isoladamente designada “Jurandir Pires”] e [2] JPEX COMERCIO, IMPORTAÇÃO E EXPORTAÇÃO LTDA., sociedade empresária limitada, inscrita no CNPJ/MF 13.169.634/0001-14, com sede na Avenida Belmínio Correia, nº 7412, Galpão DF, Capibaribe, São Lourenço da Mata/PE, CEP 54.740-000, e principal

6

81 3314 0040  
Praça Miguel de Cervantes, 60  
Sala 1402 / Empresarial Pernambuco Corporate  
Ilha do Leite / Recife/PE  
CEP 50070 520

contato@ppkconsultoria.com.br  
www.ppkconsultoria.com.br



estabelecimento na Rua Direita, nº 167/173, fundos com Rua das Calçadas 96/104.108, bairro de Santo Antônio, Recife/PE, CEP 50.020-290, [doravante isoladamente designada “JPEX”], ambas doravante designadas, quando conjuntamente, “**GRUPO JURANDIR PIRES**”.

REMUNERAÇÃO - Juros e Correção Monetária.

RJ - Recuperação Judicial nos termos da **LRJF**.

TR - Taxa Referencial.

7

81 3314 0040  
Praça Miguel de Cervantes, 60  
Sala 1402 / Empresarial Pernambuco Corporate  
Ilha do Leite / Recife/PE  
CEP 50070 520

contato@ppkconsultoria.com.br  
www.ppkconsultoria.com.br



## 2. INTRODUÇÃO

- 2.1. Em 07 de janeiro de 2019, o **GRUPO JURANDIR PIRES** ajuizou pedido de **RECUPERAÇÃO JUDICIAL**, nos termos da **LRJF**, distribuído perante o Juízo da 5ª Vara Cível da Capital do Estado de Pernambuco, processo tombado sob o nº **0000869-62.2019.8.17.2001**.
- 2.2. Em 11 de janeiro de 2019, foi proferido o despacho de deferimento do processamento do pedido de Recuperação Judicial, publicado no Diário de Justiça Eletrônico em 22 de janeiro de 2019.
- 2.3. O **GRUPO JURANDIR PIRES** contratou a **PPK CONSULTORIA** com o objetivo de elaborar um estudo de viabilidade das **SOCIEDADES EMPRESÁRIAS** que culminasse na elaboração do **PLANO** a ser apresentado na forma e no tempo previsto em lei, como de fato, ora o faz.
- 2.4. Dessa forma, o **GRUPO JURANDIR PIRES** vem apresentar tempestivamente seu **PRJ**, atendendo às exigências do artigo 53 da **LRJF**.
- 2.5. As exigências acima referidas correspondem a três pontos específicos, a saber:

I - discriminação pormenorizada dos meios de recuperação a serem empregados, conforme o art. 50 da **LRJF**, e seu resumo;

II - demonstração da viabilidade econômica<sup>1</sup> das **SOCIEDADES EMPRESÁRIAS**;

III - laudo econômico-financeiro<sup>2</sup> e de avaliação dos bens e ativos das **SOCIEDADES EMPRESÁRIAS**<sup>3</sup>, subscrito por profissional legalmente habilitado ou empresa especializada.

81 3314 0040

Praça Miguel de Ceruantes, 60  
Sala 1402 - Empresarial Pernambuco Corporate  
Ilha de Antônio de Albuquerque  
CEP 50050-000 - Recife - PE  
ANEXO I ao presente trabalho.

contato@ppkconsultoria.com.br  
www.ppkconsultoria.com.br



- 2.6. O presente **PLANO** foi elaborado com base no planejamento estratégico e financeiro elaborados pela Administração do **GRUPO JURANDIR PIRES**, indispensáveis ao efetivo cumprimento do proposto neste **PRJ**. Coube também à Administração das **RECUPERANDAS** apresentar as perspectivas de geração de receitas e custeio de sua operação de forma a propiciar um estudo que resulte na apresentação de uma solução a todos os agentes envolvidos, direta ou indiretamente, neste processo, podendo ser inclusive alterado, conforme necessidades operacionais, econômicas ou mercadológicas.
- 2.7. Dessa forma, o **GRUPO JURANDIR PIRES** submete ao julgo de seus credores os meios a serem empregados para sua recuperação e os consequentes resultados que tais medidas trarão, sempre com o objetivo de melhor preservar os interesses dos credores, trabalhadores, sua função social e o estímulo à sua atividade econômica.

### 3. ESTRUTURA DO ENDIVIDAMENTO

- 3.1. A **RJ** atinge, como regra, todos os créditos existentes até a data do ajuizamento do pedido de Recuperação Judicial, vencidos e vincendos, ainda que não relacionados pelo **GRUPO JURANDIR PIRES** ou pelo **AJ** na lista de credores, nos termos do art. 49 da **LRJF**, salvo as exceções legais.
- 3.2. Atualmente, o endividamento do **GRUPO JURANDIR PIRES** configura-se, incluindo os créditos não sujeitos aos efeitos da **LRJF**, excluindo-se os tributários, da seguinte forma:

CLASSIFICAÇÃO	QUANTIDADE	VALOR NOMINAL
CLASSE I – TRABALHISTA	450	R\$ 4.552.533,61
CLASSE III – QUIROGRAFÁRIO	172	R\$ 35.598.004,70
CLASSE IV – MICROEMPRESAS	21	R\$ 756.497,73



<b>TOTAL CONCURSAL</b>	<b>643</b>	<b>R\$ 40.907.035,04</b>
EXTRACONCURSAL	1	R\$ 63.637,09
<b>TOTAL</b>	<b>645</b>	<b>R\$ 40.970.672,14</b>

- 3.3. Havendo créditos não relacionados pelas **RECUPERANDAS** ou pelo Administrador Judicial, em razão desses créditos não estarem revestidos de liquidez, certeza e exigibilidade, e/ou ainda sub judice, os mesmos sujeitar-se-ão aos efeitos deste **PLANO**, em todos os aspectos e premissas, após a sentença judicial líquida, transitada em julgado, nos termos do art. 6º, §§ 1º, 2º e 3º da LRJF.
- 3.4. Na hipótese de habilitação de créditos decorrentes de decisões judiciais transitadas em julgado advindas de ações judiciais propostas por fatos geradores anteriores ao pedido de Recuperação Judicial, posteriormente à data de distribuição do Pedido de Recuperação Judicial ou da aprovação deste **PRJ** na **AGC**, estes serão considerados **CRÉDITOS RETARDATÁRIOS**, que estarão sujeitos às condições especificadas na Cláusula 6.7.
- 3.5. Devem ser respeitadas as regras definidas neste **PLANO** para os **CRÉDITOS QUIROGRAFÁRIOS**, em caso de pagamento de eventuais créditos residuais de contratos de arrendamento mercantil (*leasing*) e garantidos com alienação fiduciária de bem móvel, bem como demais hipóteses previstas no artigo 49, §3º da **LRJF**; ou seja, quando, na hipótese de cobrança pelo credor, o bem não for suficiente para liquidar integralmente o respectivo crédito, o saldo devedor remanescente que sobejar o valor de liquidação da garantia fiduciária ou do bem arrendado, sujeitar-se-á às regras de pagamento dos **CREDORES QUIROGRAFÁRIOS**.



- 3.6.** Os créditos de qualquer Classe, conforme artigo 41, II da **LRJF**, que vierem a ser pagos via dação em pagamento, ou mesmo consolidação de propriedade dos próprios ativos gravados em favor dos credores, ativos esses de propriedade ou não de seu devedor, conforme expressamente aceitos por estes, nos termos e condições descritos neste **PLANO**, implicarão na quitação de tais créditos.
- 3.7.** O **PLANO** nova todos os **CRÉDITOS CONCURSAIS**, incluindo-se os **CRÉDITOS CLASSE I** pendentes de homologação de acordo ou julgamento na respectiva reclamação trabalhista, na forma da Cláusula 6.1, e serão pagos pelo **GRUPO JURANDIR PIRES** nos prazos e formas estabelecidos no **PRJ**, para cada classe de **CREDORES CONCURSAIS**, ainda que os contratos que deram origem aos **CRÉDITOS CONCURSAIS** disponham de maneira diferente. Com a referida novação, todas as obrigações, avais, fianças, garantias, *covenants*, índices financeiros, hipóteses de vencimento antecipado, multas, bem como outras obrigações definidas anteriormente a este **PLANO** deixam de ser aplicáveis em forma distinta ao que prevê o presente **PRJ**. Com a ocorrência da **NOVAÇÃO RECUPERACIONAL**, os credores nada mais poderão reclamar de referidos créditos e obrigações contra o **GRUPO JURANDIR PIRES**. Os eventuais **CREDORES EXTRACONCURSAIS** ou não sujeitos aos efeitos deste **PLANO**, serão pagos na forma como for acordado entre o **GRUPO JURANDIR PIRES** e o respectivo **CREDOR EXTRACONCURSAL** ou não sujeito aos efeitos do **PLANO**, respeitado o ânimo do art. 47 da **LRJF**.
- 3.8.** A consecução deste **PLANO** implicará construção de uma nova fase de trabalho, totalmente reestruturada, considerando a força estratégica de atuação do **GRUPO JURANDIR PIRES**, mantendo vívidas e amistosas as relações comerciais, contribuindo, assim, para um sólido restabelecimento e posterior crescimento.



**3.9.** Nesse sentido, as deliberações em **AGC** não serão invalidadas em razão de posterior decisão judicial acerca da existência, quantificação ou classificação de créditos, conforme art. 39, §2º da **LRJF**.

#### **4. MEIOS DE RECUPERAÇÃO**

O **GRUPO JURANDIR PIRES** se reserva ao direito de adotar todos os meios de recuperação previstos na **LRJF**<sup>4</sup>, além de outros que porventura se mostrem viáveis e em conformidade com a legislação pátria. Sendo assim, em atenção ao que determina o art. 53, inciso I da **LRJF**, o **GRUPO JURANDIR PIRES** apresenta como meios de recuperação, em processo de implementação, os que abaixo se seguem.

##### **4.1. MEDIAÇÃO**

**4.1.1.** No sentido de minimizar o impacto social da presente Recuperação Judicial, além do que promover a simplificação da mesma, as **RECUPERANDAS** poderão promover mediação extrajudicial ou judicial para antecipação de pagamentos consoante jurisprudência do Superior Tribunal de Justiça<sup>5</sup>, mediante autorização judicial, quando antes da Assembléia Geral de Credores ou homologação do presente **PRJ** por ausência de objeções; desde que atendidos os seguintes parâmetros:

<sup>4</sup> Art. 50. Constituem meios de recuperação judicial, observada a legislação pertinente a cada caso, dentre outros: I – concessão de prazos e condições especiais para pagamento das obrigações vencidas ou vincendas; II – cisão, incorporação, fusão ou transformação de sociedade, constituição de subsidiária integral, ou cessão de cotas ou ações, respeitados os direitos dos sócios, nos termos da legislação vigente; III – alteração do controle societário; IV – substituição total ou parcial dos administradores do devedor ou modificação de seus órgãos administrativos; V – concessão aos credores de direito de eleição em separado de administradores e de poder de veto em relação às matérias que o plano especificar; VI – aumento de capital social; VII – trespasse ou arrendamento de estabelecimento, inclusive à sociedade constituída pelos próprios empregados; VIII – redução salarial, compensação de horários e redução da jornada, mediante acordo ou convenção coletiva; IX – dação em pagamento ou novação de dívidas do passivo, com ou sem constituição de garantia própria ou de terceiro; X – constituição de sociedade de credores; XI – venda parcial dos bens; XII – equalização de encargos financeiros relativos a débitos de qualquer natureza, tendo como termo inicial a data da distribuição do pedido de recuperação judicial, aplicando-se inclusive aos contratos de crédito rural, sem prejuízo do disposto em legislação específica; XIII – usufruto da empresa; XIV – administração compartilhada; XV – emissão de valores mobiliários; XVI – constituição de sociedade de propósito específico para adjudicar, em pagamento dos créditos, os ativos do devedor.

<sup>5</sup> PTP 1.049 – RJ (2017/0284959-6)



- a) O objeto da mediação será, exclusivamente, sobre créditos sujeitos à presente Recuperação Judicial, listados ou não, na Relação de Credores apresentada, nas Classes I – Trabalhistas, III – Quirografários e IV – Microempresas ou Empresas de Pequeno Porte, além de eventuais credores a serem inscritos na Classe II – Credores com Garantia Real;
- b) O credor deverá concordar expressamente com o valor transacionado, de forma irrevogável e irretratável, renunciando ao direito de litigar sobre quaisquer demais valores que ainda entender devido pelas **RECUPERANDAS**, a fim de consolidar o quanto antes o quadro de credores para **AGC**;
- c) O valor negociado deverá corresponder a até 90% (noventa por cento) do importe de cada crédito listado, limitado à quantia máxima de R\$ 6.000,00 (seis mil reais) para credores da Classe I – Trabalhistas, e R\$ 30.000,00 (trinta mil reais) para credores da Classe III – Quirografários e IV – Microempresas ou Empresas de Pequeno Porte, além de eventuais credores a serem inscritos na Classe II – Credores com Garantia Real ;
- d) Em caso de haver depósitos judiciais efetuados pelas **RECUPERANDAS**, os respectivos valores serão prioritariamente levantados para cumprimento da conciliação do crédito e, em havendo saldo remanescente, a quantia será destinada ao caixa das empresas **RECUPERANDAS**;
- e) Se realizada antes da **AGC**, o voto do credor que realizar a mediação, para fins da **AGC**, corresponderá ao saldo remanescente do seu crédito quando descontado o valor ajustado e por ele recebido das **RECUPERANDAS**;

13

81 3314 0040  
Praça Miguel de Cervantes, 60  
Sala 1402 / Empresarial Pernambuco Corporate  
Ilha do Leite / Recife/PE  
CEP 50070 520

contato@ppkconsultoria.com.br  
www.ppkconsultoria.com.br



- f) Não será permitida a cessão de direitos creditórios originados dos créditos conciliados;
- g) Os detentores de créditos subordinados não poderão ser contemplados no procedimento de mediação;
- h) Ao credor poderá ser indicado um procurador para representá-lo na **AGC**, não sendo tal representação condicionante a realização da transação, caso seja designada nos presentes autos, para deliberação do Plano de Recuperação Judicial;
- i) As mediações ora previstas estarão sujeitas a condições de percentual do crédito e número de parcelas de pagamento a serem tratados individualmente com cada credor, além do que sujeitas a disponibilidade de caixa das **RECUPERANDAS**.
- j) A mediação será dirigida e homologada pelo **AJ** nomeado pelo **JUÍZO UNIVERSAL**, nos autos da Recuperação Judicial.

## 4.2. REORGANIZAÇÃO ADMINISTRATIVA E GOVERNANÇA

**4.2.1. O GRUPO JURANDIR PIRES** adotará medidas que visem à sua reestruturação organizacional e de governança corporativa, de forma que as atividades de gestão sejam realizadas atendendo aos conceitos de eficiência e eficácia. Para esse fim, poderá alterar total ou parcialmente a atual formação da equipe de profissionais e sua estrutura hierárquica.

**4.2.2. As SOCIEDADES EMPRESÁRIAS** buscarão manter uma administração que preze pela excelência da gestão e adote práticas de governança corporativa, ajudando o **GRUPO JURANDIR PIRES** a aperfeiçoar sua atuação empresarial.

14



**4.2.3.** As **RECUPERANDAS** evidenciam ainda que sua decisão de readequação operacional, possibilitará a continuidade de sua atividade econômica, liquidação de seus passivos e continuidade na geração de empregos diretos e indiretos; dentre tantos outros benefícios que juntos darão condições para superação da crise e o retorno de sua atividade em toda a sua potencialidade.

#### **4.3. REALINHAMENTO DO PASSIVO E ENCARGOS FINANCEIROS**

**4.3.1.** Este **PLANO**, uma vez homologado, implicará **NOVAÇÃO RECUPERACIONAL** de todos os créditos e obrigações a ele sujeitos, em conformidade com o inciso IX, art. 50 e art. 59 da **LRJF**, extinguindo a dívida originária, seus acessórios e concedendo novo formato para pagamento.

**4.3.2.** Sobre os valores dos créditos haverá incidência de juros e correção monetária, tratados aqui como **REMUNERAÇÃO** na forma estipulada neste **PLANO**.

**4.3.3.** Dado o valor de seu passivo, o **GRUPO JURANDIR PIRES** necessita revisar seus prazos e condições de pagamento, devendo obter carência para início das amortizações e estender o prazo de liquidação, tudo mediante concordância dos credores nos termos da **LRJF**, conforme demonstrado adiante na Cláusula 6 deste **PLANO**.

#### **4.4. CAPITALIZAÇÃO E FINANCIAMENTOS**

**4.4.1.** O **GRUPO JURANDIR PIRES** poderá adotar, isolada ou cumulativamente, procedimentos de capitalização, inclusive com a possibilidade de alteração do controle societário.



**4.4.2.** No sentido de viabilizar alternativas para incrementar os serviços ofertados ou viabilizar a realização de serviços já comercializados, o **GRUPO JURANDIR PIRES** poderá:

- a) Formar parcerias ou sociedade com terceiros;
- b) Obter financiamento, em nome próprio ou de terceiros, desde já autorizada, para tal finalidade, a onerar bens de seu Ativo Imobilizado, excetuando-se aqueles gravados em favor de quaisquer dos **CREDORES**, discriminados no **LAUDO DE AVALIAÇÃO DE ATIVOS**, conforme art. 66 da **LRJF**.

#### **4.5. CAPTAÇÃO DE RECURSOS E PARCERIAS**

**4.5.1.** As **SOCIEDADES EMPRESÁRIAS** negociarão junto aos seus credores – sejam eles financeiros, não financeiros (fornecedores de bens, direitos e serviços, ou de qualquer outra natureza), condições para a continuidade do fomento de sua atividade empresarial, conforme definido adiante na Cláusula 6.5 deste **PLANO**. Serão designados **CREDORES FINANCIADORES** aqueles que seguirem viabilizando a continuidade da operação das **RECUPERANDAS**, sendo ajustadas, para estes, condições adequadas, respeitadas as condições de pagamento do **GRUPO JURANDIR PIRES**, para o recebimento dos seus créditos, no que tange o prazo de pagamento e a **REMUNERAÇÃO**, entre outros. Tais condições poderão ser negociadas caso a caso, de acordo com o ânimo sugerido no art. 67, § único, da **LRJF**.

#### **4.6. ALTERAÇÕES SOCIETÁRIAS**

**4.6.1.** O **GRUPO JURANDIR PIRES** poderá realizar, no intuito de viabilizar o cumprimento integral deste **PRJ**, quaisquer operações societárias, tais como, mas sem limitação a: (i) cisão, incorporação, fusão, direta e indireta,

16



e transformação da **SOCIEDADE EMPRESÁRIA**, sendo certo que tais operações poderão envolver o **GRUPO JURANDIR PIRES** ou terceiros; (ii) incorporação de ações e demais participações, de/por suas controladas ou de empresas terceiras; (iii) modificação do objeto social das **RECUPERANDAS**, bem como qualquer outra alteração nos seus atos constitutivos, inclusive modificações/mutações no capital social e/ou emissão de valores mobiliários, inclusive daqueles conversíveis em participações societárias, respeitadas as regras previstas no Código Civil, na Lei nº 6.404/1976, diretamente ou supletivamente, e nas demais normas de direito societário vigentes à época da operação; (iv) celebração de negócios jurídicos com investidores que venham possibilitar ou incrementar a sua atividade, através, inclusive, de medidas que possam resultar em aparente endividamento, mediante contratos de mútuo posteriormente “conversíveis” em participações societárias, bem como que possam resultar na alienação parcial ou total de quaisquer participações societárias do **GRUPO JURANDIR PIRES**, ou ainda na alienação, parcial ou total, arrendamento, trespasse de estabelecimento do(s) negócio(s) desenvolvidos por elas, **RECUPERANDAS**, desde que tais negócios sejam acompanhados de medidas de reestruturação do(s) negócio(s) remanescente(s), e que não impliquem a inviabilidade do cumprimento do quanto proposto neste **PRJ**.

#### 4.7. ALIENAÇÃO DE ATIVOS

4.7.1. O **GRUPO JURANDIR PIRES** poderá realizar transpasse comercial de estabelecimentos e lojas, transferir o domínio, alienar, trocar ou dar em garantia total ou parcial, quaisquer bens do seu ativo, previamente relacionados no **LAUDO DE AVALIAÇÃO DE BENS E ATIVOS** (Anexo I), inclusive sob regência do que prevê a cláusula 6.5, sem prejuízo de posterior retificação para exclusão ou inclusão de novos bens, na forma

17

81 3314 0040  
Praça Miguel de Cervantes, 60  
Sala 1402 / Empresarial Pernambuco Corporate  
Ilha do Leite / Recife/PE  
CEP 50070 520

contato@ppkconsultoria.com.br  
www.ppkconsultoria.com.br



prevista no art. 50, c/c 60, 142, e 145 da **LRJF**, que não sejam objetos de garantia real, respeitando os preceitos do art. 50, §1º da **LRJF**.

**4.7.2.** O **GRUPO JURANDIR PIRES** poderá alienar os bens do seu ativo, previamente relacionados no **LAUDO DE AVALIAÇÃO DE BENS E ATIVOS** por venda direta, consoante o que dispõe os arts. 144/145 da **LRJF**, respeitando para tanto, a anuência dos credores titulares dos bens objetos de garantia real e alienação fiduciária, conforme o §1º do art. 50 da **LRJF**, desde que sejam observadas as condições previstas para alienação de bens nos termos do parágrafo abaixo.

**4.7.3.** O adquirente de ativos das **SOCIEDADES EMPRESÁRIAS** estarão livres de quaisquer ônus, responsabilidades ou obrigações das **RECUPERANDAS**, ainda que trabalhista ou tributária na forma estabelecida na **LRJF**.

**4.7.4.** Em eventuais casos em que as **RECUPERANDAS** necessitem se desonerar de obrigações decorrentes de financiamentos de bens que sejam objetos de garantia real ou alienação fiduciária, respeitando o quanto previsto no §1º do art. 50 da **LRJF**, quando da expressa e prévia aprovação do respectivo credor beneficiário da garantia, é certo que as **RECUPERANDAS** poderão fazê-lo mediante a transferência do bem financiado, bem como das obrigações decorrentes do contrato de financiamento em andamento a terceiro interessado na aquisição do referido bem, inclusive para uma Sociedade de Propósito Específico (SPE) da qual as **RECUPERANDAS** são ou venham a ser sócias. Tal transferência apenas será possível com a anuência do credor, devendo ele, credor, na hipótese de recusa, justificar sua decisão.

**4.7.5.** Respeitadas as autorizações expressas e prévias necessárias conforme descrito neste **PRJ**, tratando-se de bens de mercado restrito, poderá o **GRUPO JURANDIR PIRES**, havendo motivos justificados, alienar ou

18



prometer alienar seus bens móveis e suas Unidades Produtivas Isoladas (UPI's), em conjunto ou separadamente, de forma direta, nos termos dos arts. 144 e 145 da **LRJF**, e desde que sejam observadas as seguintes condições:

- 4.7.5.1.** Que o preço de aquisição de cada bem tangível, intangível ou Unidades Produtivas Isoladas (UPI's) corresponda a, no mínimo, 50% (cinquenta por cento) do valor fixado no **LAUDO DE AVALIAÇÃO DE BENS E ATIVOS** que integra este **PRJ** como seu Anexo I, ou da tabela FIPE vigente na época da venda, no caso de veículos, admitindo-se uma redução máxima no preço de 50% (cinquenta por cento) sobre o valor avaliado ou sobre a tabela FIPE vigente, o que for menor, em razão do desaquecimento do mercado e dos altos custos de guarda e conservação de tais bens quando ociosos; e
- 4.7.5.2.** Homologação deste **PRJ** pelo **JUÍZO UNIVERSAL** da recuperação judicial ou autorização do **JUÍZO UNIVERSAL** caso venha a ocorrer anteriormente à homologação deste **PRJ**.
- 4.7.6.** Em nenhuma hipótese haverá sucessão do adquirente dos bens, inclusive das Unidades Produtivas Isoladas (UPI's) e estabelecimentos comerciais, em quaisquer das dívidas e obrigações do **GRUPO JURANDIR PIRES**, inclusive as de natureza tributária, trabalhista e decorrentes de acidente de trabalho, nos termos do parágrafo único, do art. 60 da LRJF, com exceção daquelas expressa e excepcionalmente assumidas pelo adquirente na forma do contrato que vier a ser celebrado entre as partes, nos termos do parágrafo único, do art. 60 da LRJF.
- 4.7.7.** Estas ações proporcionarão ao **GRUPO JURANDIR PIRES** condições necessárias para a reestruturação das atividades, retomada da plenitude

19



de suas operações, e, conseqüente geração de fluxo de caixa, permitindo “a superação de crise econômico-financeira do devedor, a fim de permitir a manutenção da fonte produtora, de emprego dos trabalhadores e dos interesses dos credores, promovendo, assim, a preservação da empresa, sua função social e o estímulo à atividade econômica” (in verbis, art. 47, da **LRJF**).

#### **4.8. ARRENDAMENTO E ALUGUEL DE ATIVOS**

**4.8.1.** As **RECUPERANDAS** poderão alugar ou arrendar ativos que façam parte da relação constante do **LAUDO DE AVALIAÇÃO DE BENS E ATIVOS** ao presente **PRJ**, quer isoladamente ou mesmo em Unidades Produtivas Isoladas (UPI’s).

**4.8.2.** Em nenhuma hipótese haverá sucessão da arrendatária dos ativos, inclusive das Unidades Produtivas Isoladas (UPI’s), em quaisquer das dívidas e obrigações do **GRUPO JURANDIR PIRES**, inclusive as de natureza tributária, trabalhista e decorrentes de acidente de trabalho, com exceção daquelas expressa e excepcionalmente assumidas pela adquirente na forma do contrato que vier a ser celebrado entre as partes, nos termos do parágrafo único, do art. 60 da **LRJF**.

#### **4.9. CONCESSÃO DE PRAZOS E DESCONTOS – CRÉDITOS VENCIDOS**

**4.9.1.** O **GRUPO JURANDIR PIRES** poderá propor aos seus devedores, com dívidas vencidas há mais de 30 (trinta) dias, descontos para quitação das mesmas, ofertando percentuais de redução variável e proporcional ao tempo de atraso, além de descontos em relação à valores de multa contratual, juros e juros de mora. O objetivo desta medida será a realização dos recebíveis duvidosos, os quais auxiliarão na geração de caixa, e, conseqüentemente, na viabilização do pagamento aos credores.

20



#### 4.10. REVISÃO DE LINHAS DE ATUAÇÃO

4.10.1. Tendo em vista a adequação e melhoria de suas práticas e processos, o **GRUPO JURANDIR PIRES** poderá iniciar e/ou descontinuar a oferta de linhas de produtos e serviços, além de abrir ou encerrar lojas com o objetivo final de incrementar seus negócios e sua rentabilidade.

#### 5. PROJETO DE VIABILIDADE ECONÔMICA E FINANCEIRA

5.1. Em conformidade com o que preceitua o art. 53 da **LRJF**, ao final do presente **PLANO**, poderão ser encontradas informações que compõem o DRE Projetado e o Fluxo de Caixa Projetado do **GRUPO JURANDIR PIRES**, a saber:

LAUDO ECONÔMICO-FINANCEIRO - ANEXO II

6.1.1. O documento acima citado é parte inseparável do presente **PRJ**, sendo certo que a não leitura do referido documento impedirá o completo entendimento do ora apresentado.

#### 6. PROPOSTA DE REALINHAMENTO DO PASSIVO

Conforme acima demonstrado e detalhado no ANEXO II do presente **PLANO**, o **GRUPO JURANDIR PIRES** é capaz de superar a crise que atravessa, salvaguardando sua capacidade de geração de empregos, riqueza e bem-estar social através do realinhamento de seu passivo<sup>6</sup> nas condições a seguir. O pagamento dos créditos na forma estabelecida neste **PLANO** ensejará a **NOVAÇÃO RECUPERACIONAL** da dívida sujeita a este **PLANO**, incluindo juros, correção monetária, penalidades, multas, obrigações e indenizações. Com a ocorrência da **NOVAÇÃO RECUPERACIONAL**, os credores nada mais poderão reclamar de referidos créditos e obrigações contra o **GRUPO JURANDIR PIRES**.

<sup>6</sup> Relação de Credores por Classe pode ser encontrada nos Anexos III; IV e V do presente **PLANO**.



## 6.1. CLASSE I – CREDORES TRABALHISTAS

Com base no art. 54 da **LRJF**, os Créditos de natureza estritamente salarial vencidos nos 3 (três) meses anteriores ao pedido de recuperação judicial, serão pagos em até 30 dias contados a partir do dia seguinte da publicação da decisão de conceder a Recuperação Judicial e homologar o seguinte **PLANO**, sem a incidência de multas, juros, correção monetária ou qualquer encargo financeiro.

Todos os demais créditos trabalhistas ou decorrentes de acidente de trabalho serão pagos em até 12 meses a partir do dia seguinte da publicação da decisão de conceder a Recuperação Judicial e homologar o seguinte **PLANO, seguindo o critério abaixo, para formação do quanto devido, sem a incidência de juros e correção monetária:**

- I. Créditos exclusivamente oriundos de verbas rescisórias, FGTS acrescido da multa de 40% (quarenta por cento), férias atrasadas e saldo de salário que exceder o valor citado no caput da presente Cláusula, serão pagos em sua integralidade sem a incidência de juros e correção monetária;
- II. Exclusão de 100% (cem por cento) de juros, multas, correções ou de qualquer outro percentual/penalidade, sobre qualquer crédito trabalhista, ainda que por descumprimento de acordos judiciais ou extrajudiciais realizados;
- III. Exclusão da multa dos arts. 467 e 477 da CLT, bem como de qualquer outra multa normativa que tenha como fundamento de existir o atraso no pagamento das verbas rescisórias do trabalhador;
- IV. Exclusão de todo e qualquer juro de mora;
- V. Redução de créditos oriundos de horas extras e/ou in itinere e intervalo de jornadas de trabalho, adicional noturno, periculosidade e insalubridade

22



em 80% (oitenta por cento);

- VI. Exclusão de 90% (noventa por cento) do valor eventualmente fixado a título de dano moral;
- VII. A totalização de verbas alheias àquelas devidas segundo o Termo de Rescisão de Contrato de Trabalho, ficará limitada a 3 vezes o último salário-base do respectivo credor junto às **RECUPERANDAS**;
- VIII. Após todos os descontos e exclusões acima, caso o crédito do Credor venha a remanescer em valores superiores a 150 (cento e cinquenta) salários mínimos, o saldo que exceder 150 (cento e cinquenta) salários mínimos será pago nas mesmas condições ajustadas para pagamento dos credores quirografários, conforme Cláusula 6.3 do **PLANO**;
- IX. Honorários advocatícios sucumbenciais, sindicais e periciais serão pagos com base na forma e no valor do crédito efetivamente adimplido ao reclamante, respeitado o percentual fixado em sentença judicial e o limite de 150 (cento e cinquenta) salários mínimos, conforme especificado no item VIII da Cláusula 6.1.

## 6.2. CLASSE II – CREDITORES COM GARANTIA REAL

6.2.1. O **GRUPO JURANDIR PIRES** não possui credores Classe II – garantia real.

6.2.2. Entretanto, em eventual habilitação de credores cujos créditos sejam classificados como integrantes desta classe, estes, após a habilitação do crédito no processo de recuperação judicial, desde que aprovado o **PRJ** e concedida à recuperação judicial, serão quitados de acordo com a proposta de pagamento disposta na Cláusula 6.3.



### 6.3. CLASSE III – CREDORES QUIROGRAFÁRIOS E COM PRIVILÉGIOS GERAL E ESPECIAL

**6.3.1. Carência.** Conceder-se-á carência do pagamento do valor principal e **REMUNERAÇÃO** do 1º ao 12º mês a contar a partir da data da publicação da decisão que homologar o presente **PLANO**. Pagamento de **REMUNERAÇÃO** mensalmente entre o 13º e o 18º mês a contar da data da publicação da decisão que concedeu a **RJ** e homologou o presente **PLANO**.

**6.3.2. Amortização:** Pagamento em **11 (onze) anos**, em parcelas mensais consecutivas, a partir do 19º mês a contar da data da publicação da decisão que homologar o presente **PLANO**, observado o cronograma de amortização abaixo. Os percentuais pagos em cada uma das parcelas mensais serão equivalentes a 1/12 (um doze avos) do percentual total a ser pago no respectivo ano.

Ano (após a carência)	Amortização (aplicado o deságio)
1º	2,5%
2º	2,5%
3º	2,5%
4º	2,5%
5º	3,5%
6º	3,5%
7º	11,5%
8º	11,5%
9º	20,0%
10º	20,0%
11º	20,0%

**6.3.3.** Para os **CRÉDITOS CLASSE III** serão excluídos 100% (cem por cento) de juros, multas, encargos, astreintes, condenações por danos morais, cláusulas penais, correções ou qualquer outro acessório sobre o valor

24



principal da dívida.

**6.3.4.** Sobre o valor apurado conforme Cláusula 6.3.3 dos **CRÉDITOS CLASSE III** será aplicado deságio de **80%** (oitenta por cento). Sobre o valor remanescente após o deságio incidirá a **REMUNERAÇÃO**.

**6.3.5. REMUNERAÇÃO:** Correção monetária equivalente à variação anual da **TR** e juros equivalentes a 1% ao ano.

**6.3.6.** Os prazos ora previstos, de carência e de amortização de principal, terão início a partir da data da publicação da decisão que conceder a **RJ**, homologando o presente **PRJ**. A mesma data será utilizada como marco inicial para fins de cálculo da **REMUNERAÇÃO** na forma da Cláusula 6.3.5 acima.

**6.3.7.** Os pagamentos ora previstos serão realizados mensalmente no último dia útil do mês subsequente ao mês da competência de cálculo de **REMUNERAÇÃO** e amortização, sendo o mês subsequente ao fim do período de carência da Cláusula 6.3.1 definido como o primeiro mês de desembolso, respeitando-se o disposto nas Cláusulas 3.3 e 6.7 do presente **PLANO**.

**6.3.8.** Os eventuais **CRÉDITOS RETARDATÁRIOS** de natureza de **CRÉDITO CLASSE III** serão pagos respeitando-se o que está disposto na Cláusula 6.7 do presente **PLANO**, e **sujeitar-se-ão às suas condições até o prazo de 5 anos após a execução do mesmo**. Neste sentido, na hipótese de algum **CRÉDITO RETARDATÁRIO** surgir até 5 anos após a execução do **PLANO**, será pago nas mesmas condições nele estabelecidas, sob pena de influenciar negativamente na consolidação da recuperação judicial conferida às **RECUPERANDAS**.

**6.3.9.** Honorários advocatícios sucumbenciais, sindicais e periciais serão pagos

25



com base no valor do crédito efetivamente adimplido ao autor da ação, aplicando-se as regras de sua classificação de crédito, respeitado o percentual fixado em sentença judicial.

#### **6.4. CLASSE IV – CREDORES MICROEMPRESAS OU EMPRESAS DE PEQUENO PORTE.**

**6.4.1. Carência.** Conceder-se-á carência do pagamento do valor principal e **REMUNERAÇÃO** do 1º ao 12º mês a contar a partir da data da publicação da decisão que homologar o presente **PLANO**. Pagamento de **REMUNERAÇÃO** mensalmente entre o 13º e o 18º mês a contar da data da publicação da decisão que concedeu a **RJ** e homologou o presente **PLANO**.

**6.4.2. Amortização:** 60 (sessenta) parcelas mensais, iguais e consecutivas a partir do 19º mês a contar da data da publicação da decisão que homologar o presente **PLANO**.

**6.4.3.** Para os **CRÉDITOS CLASSE IV** serão excluídos 100% (cem por cento) de juros, multas, encargos, astreintes, condenações por danos morais, cláusulas penais, correções ou qualquer outro acessório sobre o valor principal da dívida.

**6.4.4.** Sobre o valor apurado conforme Cláusula 6.4.3 dos **CRÉDITOS CLASSE IV** será aplicado deságio de 50% (cinquenta por cento). Sobre o valor apurado incidirá a **REMUNERAÇÃO**.

**6.4.5. REMUNERAÇÃO:** Correção monetária equivalente à variação anual da **TR** e juros equivalentes a 1% ao ano.

**6.4.6.** Os prazos ora previstos, de carência e de amortização de principal, terão início a partir da data da publicação da decisão que conceder a **RJ**, homologando o presente **PRJ**. A mesma data será utilizada como marco

26



inicial para fins de cálculo da **REMUNERAÇÃO** na forma da Cláusula 6.3.5 acima.

**6.4.7.** Os pagamentos ora previstos serão realizados mensalmente no último dia útil do mês subsequente ao mês da competência de cálculo de **REMUNERAÇÃO** e amortização, sendo o mês subsequente ao fim do período de carência da Cláusula 6.4.1 definido como o primeiro mês de desembolso, respeitando-se o disposto nas Cláusulas 3.3 e 6.7 do presente **PLANO**.

**6.4.8.** Os eventuais **CRÉDITOS RETARDATÁRIOS** de natureza de **CRÉDITO CLASSE IV** serão pagos respeitando-se o que está disposto na Cláusula 6.7 do presente **PLANO**, e se sujeitar-se-ão às suas condições até o prazo de 5 anos após a execução do mesmo. Neste sentido, na hipótese de algum **CRÉDITO RETARDATÁRIO** surgir até 5 anos após a execução do **PLANO**, será pago nas mesmas condições nele estabelecidas, sob pena de influenciar negativamente na consolidação da recuperação judicial conferida às **RECUPERANDAS**.

**6.4.9.** Honorários advocatícios sucumbenciais, sindicais e periciais serão pagos com base no valor do crédito efetivamente adimplido ao autor da ação, aplicando-se as regras de sua classificação de crédito, respeitado o percentual fixado em sentença judicial.

## **6.5. CREDITORES FINANCIADORES**

**6.5.1.** Os credores, sejam concursais ou mesmo não sujeitos à recuperação judicial, que aderirem e submeterem os seus créditos, total ou parcialmente, aos termos deste **PRJ** junto ao **GRUPO JURANDIR PIRES**, em virtude do disposto no art. 49, §§ 3º e 4º da **LRJF**, poderão ser considerados **CREDITORES FINANCIADORES**, de acordo com os critérios

27



abaixo definidos, podendo as **RECUPERANDAS** se reservarem ao direito de negociar com os mesmos, desde que atendam ao que está disposto na Cláusula seguinte.

**6.5.2. Poderão ser considerados CREDORES FINANCIADORES:**

**6.5.2.1. Fornecedores de mercadorias e serviços:** Para os Credores cujos créditos sejam oriundos do fornecimento de mercadorias e serviços considerados essenciais pela administração das **RECUPERANDAS** que mantiverem o fornecimento de mercadorias e serviços de forma continuada e que concedam novos limites de crédito, reserva-se o direito de efetuar negociações compatíveis com as necessidades desses credores e a capacidade de pagamento do **GRUPO JURANDIR PIRES**, independente da forma de pagamento contida neste **PRJ**, podendo excluir o deságio, parcial ou na totalidade e/ou alinhar o prazo de pagamento do valor devido à capacidade efetiva de geração de caixa, em termos a serem ajustados pelas partes, incluindo a composição parcial ou total do crédito transacionado através da transferência em favor do credor que nesta cláusula vier a se enquadrar, de ativos tangíveis ou intangíveis das **RECUPERANDAS**. As condições contratadas nas modalidades de credor financiador não financeiro para qualquer credor, será extensiva aos demais credores que apresentem as mesmas características de essencialidade à operação das **RECUPERANDAS**, natureza de fornecimento de bens e serviços, condições de manutenção de fornecimento de bens e serviços às **RECUPERANDAS**, e incluindo, mas não se restringindo a preço, margem de contribuição de sua linha de produtos na operação das **RECUPERANDAS** e prazo.

28

81 3314 0040  
Praça Miguel de Cervantes, 60  
Sala 1402 / Empresarial Pernambuco Corporate  
Ilha do Leite / Recife/PE  
CEP 50070 520

contato@ppkconsultoria.com.br  
www.ppkconsultoria.com.br



**6.5.2.2. Instituições financeiras ou equiparadas:** As instituições financeiras ou equiparadas serão consideradas **CREDORES FINANCIADORES** desde que concedam novas linhas de crédito e/ou liberação de novos recursos, com taxas de juros competitivas, incluindo-se a liberação de ativos financeiros e outros, tais como bens dados em garantia. Da mesma forma, serão considerados **CREDORES FINANCIADORES** as instituições financeiras ou assemelhadas que prestem serviços ou formalizem parcerias, de forma continuada, que sejam necessários à gestão e/ou operação, bem como, que tenham aderência à operação e gerem fonte alternativa de receita ao **GRUPO JURANDIR PIRES**, tais como: Administração da Folha de Pagamentos dos funcionários; manutenção de contas correntes e/ou aplicações financeiras, e outros novos negócios e serviços compatíveis com a identidade e natureza das **RECUPERANDAS**. Aos credores que aderirem a essa modalidade, limitado a necessidade de novas captações das **RECUPERANDAS**, estas reservam-se ao direito de efetuar negociações compatíveis com as necessidades desses credores e a capacidade de pagamento do **GRUPO JURANDIR PIRES**, podendo excluir o deságio, parcial ou na totalidade; e/ou alinhar o prazo de pagamento do valor devido, à capacidade efetiva de geração de caixa, requerendo carência para pagamento e liquidação em termos a serem ajustados pelas partes. As condições contratadas nas modalidades de credor financiador financeiro para qualquer credor nessa categoria enquadrado, será extensiva aos demais credores que apresentem as mesmas características de essencialidade à operação das **RECUPERANDAS**, natureza de fornecimento de serviços financeiros e operações financeiras que fomentem a

29

81 3314 0040  
Praça Miguel de Cervantes, 60  
Sala 1402 / Empresarial Pernambuco Corporate  
Ilha do Leite / Recife/PE  
CEP 50070 520

contato@ppkconsultoria.com.br  
www.ppkconsultoria.com.br



atividade empresária das **RECUPERANDAS**, condições de manutenção de fornecimento de bens e serviços às **RECUPERANDAS**, e incluindo, mas não se restringindo a taxa de juros, formalização de garantias, dispensa de garantias previamente formalizadas, preço dos serviços prestados e prazo de financiamento das novas operações financeiras a serem contratadas.

## 6.6. CREDORES ADERENTES

**6.6.1.** Credores Aderentes são aqueles não sujeitos à **RJ**, incluídos ou não no quadro de credores que será aplicado na **AGC**, e que receberão seus créditos nos termos deste **PRJ**.

## 6.7. CRÉDITOS RETARDATÁRIOS

**6.7.1.** Os **CRÉDITOS RETARDATÁRIOS** sujeitar-se-ão a todas as especificações determinadas na classe em que se enquadrarem, respeitando-se, portanto, carência, prazos, valores e demais condições.

**6.7.2.** O marco inicial para início da contagem do período de carência ocorrerá após a publicação da decisão proferida pelo **JUÍZO UNIVERSAL** que reconhecer a sujeição do crédito à **RJ**, independente de existirem parcelas vencidas relativas aos pagamentos dos **CREDORES CONCURSAIS** habilitados dentro do prazo.

**6.7.3.** Por conseguinte, as deliberações em **AGC** não serão invalidadas em razão de posterior decisão judicial acerca da existência, quantificação ou classificação de créditos como **CRÉDITOS RETARDATÁRIOS**, conforme art. 39, §2º da **LRJF**.

**6.7.4.** Sem prejuízo do disposto na Cláusula 3.3, as regras de pagamento dos

30



**CRÉDITOS RETARDATÁRIOS**, notadamente quanto à **REMUNERAÇÃO**, passarão a ser aplicáveis apenas a partir da publicação da decisão proferida pelo **JUÍZO UNIVERSAL** que reconhecer a sujeição do crédito à **RJ**.

## 6.8. PASSIVO TRIBUTÁRIO

**6.8.1.** As Fazendas Nacional, Estadual e Municipal, possuem programas de parcelamento para empresas em recuperação judicial. Os passivos tributários eventualmente identificados poderão ser enquadrados nestes programas.

**6.8.2.** Na hipótese de surgimento de programas de parcelamentos mais compatíveis à realidade financeira das **RECUPERANDAS** e que não imponham renúncia ao direito de discutir judicial e administrativamente os débitos tributários, ao **GRUPO JURANDIR PIRES** será facultada a adesão aos respectivos programas, conforme legislação específica.

## 6.9. OUTRAS DISPOSIÇÕES DO REALINHAMENTO DO PASSIVO

**6.9.1.** Os juros e correção monetária, quando explicitados a cada classe de credores, serão devidos no montante resultante da incidência do índice discriminado, conforme o caso, sobre o saldo devido pelas **RECUPERANDAS** ao credor, atualizado até a data prevista para cada pagamento acima detalhado.

**6.9.2.** No sentido de garantir a execução do presente **PLANO**, particularmente no que se refere à redução dos custos com seu quadro administrativo e despesas bancárias, o **GRUPO JURANDIR PIRES** efetuará pagamentos mínimos de R\$ 300,00 (trezentos reais) por credor, a título de **REMUNERAÇÃO** ou principal, respeitando o saldo de cada um, dentro do cronograma de pagamento de cada classe de credores, até a quitação total

31



do crédito de cada credor nas condições apresentadas para sua classe. Apenas será realizado pagamento em valor inferior quando o saldo devedor remanescente (novado) com um determinado credor totalizar menos de R\$ 300,00 (trezentos reais); tal parcela será a última, ensejando a quitação total das obrigações do **GRUPO JURANDIR PIRES** com o credor em referência.

**6.9.3.** Os credores deverão enviar ao **GRUPO JURANDIR PIRES** os dados bancários de suas contas correntes em território nacional no prazo de até 15 (quinze) dias antes da data de início dos pagamentos, com o objetivo de viabilizar o pagamento das parcelas ora propostas. Qualquer alteração nesses dados deverá ser comunicada ao **GRUPO JURANDIR PIRES** através de correspondência postal com AR (Aviso de Recebimento).

**6.9.4.** Não havendo indicação dos dados bancários acima referidos, os valores ficarão disponíveis no departamento financeiro do **GRUPO JURANDIR PIRES** pelo prazo de até 30 (trinta) dias contados da data prevista para o pagamento.

**6.9.4.1.** No sentido de viabilizar a readequação do fluxo de caixa do **GRUPO JURANDIR PIRES**, os valores não resgatados pelos credores no prazo de 30 (trinta) dias a que se refere a Cláusula imediatamente anterior serão redirecionados às operações do **GRUPO JURANDIR PIRES** para pagamento de outras despesas, minimizando assim suas despesas financeiras. Nesse caso, o credor deverá solicitar novo agendamento junto ao **GRUPO JURANDIR PIRES**, informando seus dados bancários para o recebimento deste crédito, respeitados os prazos previstos na Cláusula imediatamente abaixo.

**6.9.4.2.** O pagamento dos valores eventualmente não recebidos por ausência das devidas informações bancárias do credor – seja porque nunca

32



foram fornecidas pelo credor, seja porque houve mudança de seu domicílio bancário dentro do prazo de antecedência estipulado no caput da Cláusula 6.9.3 deste **PLANO**, obedecerá aos seguintes prazos:

- (i) Caso não seja respeitado o prazo de 15 (quinze) dias disposto no caput da Cláusula 6.9.3 do presente **PRJ**, o primeiro pagamento deverá ocorrer no próximo vencimento da sua classe que ocorrer após 90 (noventa) dias da prestação das informações bancárias, obedecendo-se, a partir de então, o cronograma de pagamento estabelecido para cada classe de credores, não sendo aplicado, contudo, o **PERÍODO DE CARÊNCIA**.
- (ii) Caso o fluxo de pagamentos tenha sido interrompido, os pagamentos deverão ser retomados na próxima data de vencimento de sua classe que ocorrer após 90 (noventa) dias da prestação das informações bancárias, obedecendo-se, a partir de então, o cronograma de pagamento estabelecido.

**6.9.4.3.** Sobre os valores referidos no parágrafo anterior, não haverá a incidência de **REMUNERAÇÃO** durante o período em que o pagamento não for realizado por ausência de informações do credor ao **GRUPO JURANDIR PIRES**.

**6.9.4.4.** Os pagamentos que não forem realizados em razão dos credores não terem informado suas contas bancárias, não serão considerados como descumprimento deste **PLANO**, sem prejuízo do início de contagem dos devidos prazos prescricionais.

33



**6.9.5.** Em caso de eventual sobra de caixa das **RECUPERANDAS**, as mesmas poderão, e autorizada estará a partir da homologação do presente **PRJ**, ofertar aos credores concursais a antecipação de seus créditos novados, utilizando-se da modalidade de Leilão Reverso, conforme abaixo descrito.

**6.9.5.1.** Através da publicação de Edital em jornal de grande circulação, com 30 (trinta) dias de antecedência, o **GRUPO JURANDIR PIRES** informará aos seus credores o montante disponível e a data para a realização do Leilão Reverso.

**6.9.5.2.** Serão vencedor(es) o(s) credor(es) que apresentar(em) o maior deságio sobre seus créditos, até a utilização total dos recursos disponíveis.

**6.9.5.3.** A liquidação antecipada dos créditos seguirá a ordem decrescente do(s) credor(es) que apresentar(em) a(s) maior(es) proposta(s) de deságio pelo(s) seu(s) crédito(s), até o limite dos recursos financeiros disponibilizados. A utilização dessa modalidade de pagamento contemplará uma ou mais classes de credores.

**6.9.5.4.** Os lances de deságio ofertados pelos credores deverão ser encaminhados à Diretoria Financeira do **GRUPO JURANDIR PIRES** através de correspondência eletrônica enviada ao endereço eletrônico [leilaoreverso@jurandirpires.com.br](mailto:leilaoreverso@jurandirpires.com.br), os quais serão validados após resposta automática de recebimento pelo servidor de correio eletrônico do **GRUPO JURANDIR PIRES**. Apenas serão aceitos lances recebidos até as 24h (vinte e quatro horas) da data anterior àquela agendada para o Leilão Reverso.

**6.9.5.5.** O **GRUPO JURANDIR PIRES** enviará correspondência eletrônica (e-mail) a todos os credores que apresentarem lances, informando o

34



resultado do certame.

- 6.9.5.6.** O último credor vencedor, caso o saldo disponível não seja suficiente para a antecipação da totalidade de seu crédito, terá o valor parcialmente amortizado no valor do saldo disponível, passando a ser tal pagamento considerado como antecipação de quantas parcelas vincendas a partir da data do Leilão Reverso puderem ser amortizadas pela antecipação realizada.
- 6.9.5.7.** O certame acima descrito, durante o período em que o **GRUPO JURANDIR PIRES** estiver sob regime de **RJ**, deverá ser monitorado pelo **AJ**.
- 6.9.5.8.** Em caso de empate entre lances, o valor disponível para pagamento será pro-rateado em função do saldo devedor do **GRUPO JURANDIR PIRES** junto a cada um dos credores que ofertaram o mesmo lance.
- 6.9.6.** A homologação de **CRÉDITOS RETARDATÁRIOS** pelo **JUÍZO UNIVERSAL** em quaisquer das Classes de Credores implicará aos credores já habilitados e inscritos até a data da decisão que homologar o presente **PLANO**, proporcional incremento no prazo de pagamento previsto, em linha com a Cláusula 3.3 e 6.7. Tal incremento se dará na mesma proporção dos valores acrescidos ao saldo devedor remanescente da classe a que se referir o **CRÉDITO RETARDATÁRIO**, sendo certo que tal dilação não poderá exceder a 40% (quarenta por cento) do prazo originalmente proposto para liquidação total dos créditos dos credores na referida Classe de Credores. O credor detentor de **CRÉDITO RETARDATÁRIO** também será pago no mesmo número de parcelas apuradas no novo prazo decorrente da aplicação desta regra, respeitadas todas as demais condições aplicáveis à sua Classe. **Em hipótese alguma**, tal regra se aplica aos valores submetidos às condições propostas para

35



liquidação dos **CRÉDITOS CLASSE I**.

- 6.9.6.1.** Havendo incremento nos prazos de pagamento em função da aplicação do dispositivo acima descrito, fica o **GRUPO JURANDIR PIRES** obrigado a informar tal alteração nos autos do **PROCESSO** de que trata o presente **PLANO** no prazo de até 30 (trinta) dias, contados da data da publicação da decisão que reconheceu a sujeição do crédito retardatário aos efeitos do presente **PRJ**. Na hipótese de que tal evento ocorra após o encerramento da **RJ**, nos termos do art. 61 da **LRJF**, a comunicação deverá ser feita por Edital publicado em jornal de grande circulação.
- 6.9.7.** Para liquidação de suas obrigações, o **GRUPO JURANDIR PIRES** poderá utilizar créditos de qualquer natureza que detenha contra os credores e que porventura ainda não tenha se utilizado, para que, por meio de compensação (art. 368 e ss. do Código Civil), extinga ambas as obrigações até o limite do menor valor.
- 6.9.7.1.** A não realização da compensação não acarretará a renúncia ou liberação, por parte do **GRUPO JURANDIR PIRES**, de qualquer crédito que possa ter contra os credores, podendo realizá-la a qualquer momento e até a data do efetivo pagamento.
- 6.9.8.** Os credores poderão ceder seus respectivos créditos sujeitos a este **PRJ**, com ciência do **GRUPO JURANDIR PIRES** e seus eventuais garantidores, devendo, os respectivos cessionários, sub-rogarem-se nos direitos e obrigações do cedente, podendo inclusive exercer direito de voto na Assembleia Geral de Credores.
- 6.9.9.** Créditos que tenham a sua classificação e/ou valor contestados por qualquer parte interessada somente poderão ser pagos depois de

36



transitada em julgado a sentença que determinar sua classificação e/ou fixar o valor do crédito controvertido.

**6.9.10.** Caso o **GRUPO JURANDIR PIRES** não seja notificado de eventual cessão dos créditos sujeitos a esta **RJ**, tais cessões não produzirão quaisquer efeitos jurídicos perante as **RECUPERANDAS**, sendo certo que os cessionários não poderão reclamar eventual pagamento realizado, pelas **RECUPERANDAS**, ao cedente.

**6.9.11.** Em relação a credores extraconcursais e/ou aos não sujeitos aos efeitos da **RJ**, o pagamento se dará de acordo com as negociações a serem alcançadas com cada um deles, sendo certo que as projeções indicadas no ANEXO II do presente **PLANO** não implicam proposta de pagamento ou **NOVAÇÃO RECUPERACIONAL** desses créditos, quando da sua aprovação pela **AGC** e homologação pelo **JUIZO UNIVERSAL**. O referido ANEXO II reflete apenas as condições negociais entendidas pelo **GRUPO JURANDIR PIRES** como possíveis e viáveis à luz de sua capacidade de geração de caixa e das práticas de mercado vigentes, conforme ânimo do art. 47 da **LRJF**.

**6.9.12.** Na hipótese de reclassificação de algum crédito apresentado na 1ª lista de credores pelo **GRUPO JURANDIR PIRES** quando do ajuizamento de seu Pedido de Recuperação Judicial, que implique a não sujeição do referido crédito aos efeitos deste **PRJ**, é facultado às partes, credor e **GRUPO JURANDIR PIRES**, independente do exercício do voto em **AGC**, aprovando, rejeitando ou se abstendo quanto ao presente **PRJ**; negociarem o pagamento de tal crédito não sujeito, conciliando os interesses do credor e a capacidade de pagamento do **GRUPO JURANDIR PIRES**, desde que tal pagamento não inviabilize o cumprimento deste **PRJ** e, conseqüentemente, a manutenção da atividade econômica do **GRUPO JURANDIR PIRES**. Em

37

81 3314 0040  
Praça Miguel de Cervantes, 60  
Sala 1402 / Empresarial Pernambuco Corporate  
Ilha do Leite / Recife/PE  
CEP 50070 520

contato@ppkconsultoria.com.br  
www.ppkconsultoria.com.br



tais negociações, caso sejam ajustadas a substituição de garantia e/ou a dação em pagamento de bens ou Unidades Produtivas Isoladas (UPI's), incidirão as regras aplicáveis estabelecidas neste **PLANO**.

## 7. DISPOSIÇÕES FINAIS

- 7.1. O objetivo deste **PLANO** é apresentar a melhor alternativa, para todos os envolvidos, a fim de promover a superação da atual crise vivida pelo **GRUPO JURANDIR PIRES**.
- 7.2. Importante ressaltar que este **PLANO** é um processo muito maior e mais complexo do que a aplicação de regras estabelecidas juridicamente para a salvaguarda da **RJ**. Portanto, transitada em julgado a decisão homologatória, o **PLANO** vincula o **GRUPO JURANDIR PIRES** e todos os seus credores a ele sujeitos, bem como os seus respectivos cessionários e sucessores, às ferramentas necessárias para a recuperação do **GRUPO JURANDIR PIRES**.
- 7.3. A decretação da invalidade ou inexecutabilidade de quaisquer umas das cláusulas deste **PLANO** pelo **JUÍZO UNIVERSAL** ou por outra jurisdição, juiz ou tribunal, não contaminará os demais dispositivos, permanecendo eles inalterados, válidos e plenamente aplicáveis.
- 7.4. Na hipótese de haver conflito entre disposições deste **PLANO**, a disposição mais específica prevalecerá sobre a mais genérica.
- 7.5. Na hipótese de haver conflito entre qualquer disposição do **PLANO** e as disposições que estabeleçam obrigações para o **GRUPO JURANDIR PIRES** nos instrumentos originalmente celebrados com credores sujeitos ao **PLANO**, antes do ajuizamento do Pedido de Recuperação Judicial, prevalecerá o disposto no presente **PLANO**. Dessa forma, a aprovação do **PLANO** pela **AGC** traz a **NOVAÇÃO RECUPERACIONAL** para a totalidade das dívidas do **GRUPO JURANDIR PIRES** por ele abrangidas, nos termos do art. 59 da **LRJF**. Com a

38



referida **NOVAÇÃO RECUPERACIONAL**, todas as obrigações, principais ou acessórias, *covenants*, índices financeiros, hipóteses de vencimento antecipado, multas, fianças, avais, bem como quaisquer outras obrigações e garantias são totalmente revogadas, passando a serem absolutamente inaplicáveis em forma distinta ao que prevê o presente **PRJ**.

- 7.6. O **GRUPO JURANDIR PIRES** estará em **RJ** até que se cumpram todas as obrigações previstas no presente **PLANO** que se vencerem em até 2 (dois) anos depois da concessão da **RJ**, conforme o art. 61 da **LRJF**.
- 7.7. O **GRUPO JURANDIR PIRES** poderá, como consequência de alteração de seu **QGC** ou mudança das variáveis econômico-financeiras e mercadológicas aqui contempladas, promover aditamentos ao presente **PLANO**, após sua aprovação em **AGC**, devendo tais aditivos serem submetidos à aprovação dos **CREDORES CONCURSAIS**.
- 7.8. A possibilidade, conferida aos **CREDORES CONCURSAIS** de, por sua discricionariedade, promover as determinadas ações para enquadramento na classificação de **CREDOR FINANCIADOR**, são medidas que estão em conformidade com o princípio de isonomia de tratamento que deve ser conferida a todos os credores sujeitos a este **PRJ**, uma vez que atende ao ânimo do art. 67 da **LRJF**. A eventual impossibilidade ou impedimento, por parte de qualquer credor, de adotar as medidas necessárias para ser classificado como **CREDOR FINANCIADOR**, não implica tratamento diferenciado ou discriminatório de um credor sujeito ao **PLANO** em relação aos demais **CREDORES CONCURSAIS** pertencentes à mesma classe.
- 7.9. O credor cuja concursabilidade de seu crédito seja matéria de objeção ou impugnação, em âmbito de administração judicial ou nos autos do Processo de Recuperação Judicial em curso, e que venha a aderir a qualquer das possibilidades de pagamento previstas neste **PRJ**, terá de forma automática e

39



definitiva exercido a opção pelo enquadramento de seu crédito na modalidade de **CREDOR ADERENTE**, acima descrita, consolidando sua permanência na Classe de Credores apontada pelo **GRUPO JURANDIR PIRES**, independente do exercício do voto em **AGC**, aprovando, rejeitando ou se abstendo quanto ao presente **PRJ**.

- 7.10.** Na hipótese de ocorrência de qualquer evento de descumprimento deste **PLANO**, o **GRUPO JURANDIR PIRES** poderá requerer ao **JUÍZO UNIVERSAL**, no prazo de até 180 (cento e oitenta) dias contados da apuração do referido evento de descumprimento, a convocação de **AGC** para deliberar a respeito de eventual emenda, alteração ou modificação ao **PLANO** que saneie ou supra tal descumprimento.
- 7.11.** A aprovação e homologação do **PLANO** implica novação das obrigações do **GRUPO JURANDIR PIRES**, na forma do art. 59, da **LRJF**, preservando-se as obrigações dos devedores solidários (art. 50 §1º), inclusive fiadores e avalistas, que responderão solidariamente pelas obrigações do **GRUPO JURANDIR PIRES** nas idênticas condições assumidas neste **PLANO** (Cláusulas 6.1, 6.2, 6.3, 6.4), conforme entendimento jurisprudencial<sup>7</sup>.
- 7.12.** O **GRUPO JURANDIR PIRES** demonstra neste **PLANO** sua viabilidade econômica e financeira, desde que atendidos os **MEIOS DE RECUPERAÇÃO** descritos acima, os quais salvaguardam os créditos de seus credores e a manutenção da atividade econômica do **GRUPO JURANDIR PIRES**.
- 7.13.** Este **PLANO** e todas as obrigações citadas reger-se-ão e deverão ser regidos e interpretados de acordo com as leis vigentes na República Federativa do Brasil.

<sup>7</sup> Resp nº 1532943 / MT (2015/0116344-4) – RELATOR (A):Min. MARCO AURÉLIO BELLIZZE – TERCEIRA TURMA – PUBLICAÇÃO: 10/10/2016



**7.14.** A elaboração do presente **PLANO** envolveu a coleta e processamento de um grande volume de informações que foi condensado no presente trabalho. Entretanto, o **GRUPO JURANDIR PIRES**, através da **PPK CONSULTORIA**, está à inteira disposição dos senhores Credores para o fornecimento de quaisquer outros dados pertinentes ao presente estudo de Viabilidade Econômica e Financeira que porventura não tenham sido aqui explicitados. Para tanto, pedimos enviar e-mail com eventuais dúvidas por intermédio do **AJ**<sup>8</sup>, as quais serão redirecionadas e respondidas dentro da maior brevidade possível.

---

<sup>8</sup> [natalia.pimentel@lrfliques.com.br](mailto:natalia.pimentel@lrfliques.com.br)



## 8. ANEXOS

Anexo I – Laudo de Avaliação de Bens e Ativos

Anexo II – Laudo Econômico Financeiro

Anexo III – Relação de Credores Classe I

Anexo IV – Relação de Credores Classe III

Anexo V – Relação de Credores Classe IV

Recife, 11 de março de 2019



---

**PPK CONSULTORIA**

João Rogério Alves Filho

*Economista*

---

**GRUPO JURANDIR PIRES**

Jurandir Pires Galdino

*Sócio administrador*

42

---

81 3314 0040  
Praça Miguel de Cervantes, 60  
Sala 1402 / Empresarial Pernambuco Corporate  
Ilha do Leite / Recife/PE  
CEP 50070 520

contato@ppkconsultoria.com.br  
www.ppkconsultoria.com.br





## **Anexo I – Laudo de Avaliação de Bens e Ativos**

---

81 3314 0040  
Praça Miguel de Cervantes, 60  
Sala 1402 / Empresarial Pernambuco Corporate  
Ilha do Leite / Recife/PE  
CEP 50070 520

contato@ppkconsultoria.com.br  
www.ppkconsultoria.com.br





# VALOR

## ENGENHARIA

VIA DIGITAL

Este laudo foi impresso em: 11 de março de 2019  
VALOR112-19(0)VD-BL-OP-CPATIVOS IMOBILIZADOS-JURANDIR PIREG



VALOR112-19(0)

LAUDO DE AVALIAÇÃO



ATIVOS IMOBILIZADOS

JURANDIR PIRES GALDINO E CIA

CNPJ 10.778.132/0010-93

Objetivo	Valor de Mercado
Finalidade	Patrimonial
Valor de Compra e Venda	R\$ 650.000,00
	Seiscentos e cinquenta mil reais

Recife, março de 2019

Este Laudo atende às premissas da NBR 14.653 da ABNT, tendo sido elaborado com o propósito específico patrimonial. É desaconselhado seu uso para outros fins sem anuência prévia da Valor Engenharia, salvo por acordo entre as partes interessadas

Proibida a reprodução total ou parcial. Direitos autorais reservados lei 9.610/98.

Av. República do Líbano nº 251  
RioMar Trade Center Torre 1 Conj. 2801  
Pina - Recife - PE - CEP 51110-160  
Telefone: +55 (81) 3243 2121  
[www.valorengharia.eng.br](http://www.valorengharia.eng.br)

| 2



## 1. IDENTIFICAÇÃO

Trata-se de móveis e utensílios e equipamentos de informática que compõem o ativo imobilizado da empresa Jurandir Pires Galdino e Cia.

## 2. INTERESSADO

Este trabalho foi realizado por solicitação da empresa Jurandir Pires Galdino e Cia.

## 3. PROPRIETÁRIO

Os itens encontram-se localizados nas duas lojas da empresa Jurandir Pires Galdino e Cia, inscrita no CNPJ 10.778.132/0010-93, sendo apresentado Relatório de Bens do Patrimônio, embora não nos foi apresentada documentação comprobatória da titularidade dos equipamentos.

## 4. OBJETIVO

O objetivo deste trabalho é o Inventário físico dos bens móveis e utensílios e equipamentos de informática que compõem o ativo imobilizado da empresa interessada, visando determinar o Valor de Tendência de Mercado, a preço de compra e venda, para fins de orientação no plano de recuperação judicial.

Av. República do Líbano nº 251  
RioMar Trade Center Torre 1 Conj. 2801  
Pina - Recife - PE - CEP 51110-160  
Telefone: +55 (81) 3243 2121  
[www.valorengenharia.eng.br](http://www.valorengenharia.eng.br)

| 3



## 5. PRESSUPOSTOS

Para atender ao objetivo a que se propõe, este Laudo toou como base as seguintes premissas:

- Os avaliadores consideram que os elementos a eles fornecidos são legítimos e, que as informações pres-  
tadas por terceiros foram dadas de boa-fé, merecendo, portanto, todo o crédito.
- Não foram feitas averiguações a respeito de restrições ao direito de propriedade ou de quaisquer ônus  
que pesem sobre o imóvel avaliando.
- Para a individualização do objeto da avaliação, os avaliadores se valeram dos elementos abaixo relacio-  
nados:
  - Vistoria presencial e Inventário físico dos equipamentos;
  - Normas Brasileiras para Avaliação de Bens NBR-14.653, da ABNT.
  - Publicações especializadas em Engenharia de Avaliações.
  - Relatório de Bens do Patrimônio da empresa fornecido pelo interessado, datado de fevereiro  
deste ano de 2019.

### PREMISSAS IMPORTANTES

Não foi realizada conciliação contábil entre os bens inventariados e seus registros contábeis. A des-  
crição dos bens foi adotada a partir do inventário realizado.

Não há por parte da Valor Engenharia, nem por nenhum de seus funcionários, interesses diretos ou  
indiretos no resultado desta avaliação.

## 6. ESPECIFICAÇÃO DA AVALIAÇÃO

A Norma Brasileira de Avaliação de Bens (NBR 14.653 da ABNT) estabelece que todo trabalho ava-  
liatório receba uma classificação denominada **Especificação da Avaliação**, quanto à fundamentação e precisão  
dos resultados, estabelecida em razão do prazo demandado, dos recursos despendidos, bem como da disponi-  
bilidade de dados de mercado e da natureza do tratamento a ser empregado.

O **Grau de Fundamentação** de um trabalho está relacionado ao aprofundamento do trabalho avalia-  
tório, com o envolvimento do avaliador na seleção da metodologia em razão da confiabilidade, quantidade, qua-  
lidade e natureza dos imóveis pesquisados.

O **Grau de Precisão** será determinado quando for possível medir o grau de certeza e o nível de erro  
tolerável numa avaliação, dependendo do resultado do tratamento estatístico dispensado a amostra utilizada no  
trabalho.

A especificação de uma avaliação está relacionada tanto com o empenho do engenheiro de avalia-  
ções como com o mercado e as informações que possam ser dele extraídas. O estabelecimento "a priori" pelo  
contratante do grau de fundamentação desejado tem por objetivo a determinação do empenho do trabalho ava-  
liatório, mas não representa garantia de alcance de graus elevados de fundamentação. Quanto ao grau de preci-  
são, este depende exclusivamente das características do mercado e da amostra coletada e, por isso, não é pas-  
sível de fixação "a priori".



Assim sendo, de acordo o estabelecido na NBR 14.653, Parte 5, este trabalho avaliatório, conforme planilhas anexas atingiu:

ESPECIFICAÇÃO DA AVALIAÇÃO			
Metodologia	Fundamentação	Precisão	Laudo
<input type="checkbox"/> Comparativo Direto			
<input type="checkbox"/> Evolutivo			Grau II
<input checked="" type="checkbox"/> Custo de reposição	Grau II		

## 7. VISTORIA

Os bens do ativo imobilizado foram vistoriados e inventariados nas dependências da empresa já identificada no início do laudo, obtendo-se a caracterização completa e identificação fotográfica de cada item, assim como o seu estado de conservação, tipo de trabalho e regime de manutenção ao qual é submetido.

Nº ITEM	SETOR / ÁREA	ITEM / DESCRIÇÃO	MARCA / MODELO	NÚMERO DE SÉRIE / NÚMERO DE ID	QUANTIDADE	EST DE CONSERV
1	Sala de TI	Desktop Lenovo E73 I5 4Gb RAM HD 500Gb (Kit com teclado e mouse)	Lenovo	PE00YCPA	1	REGULAR
2	Sala de TI	Desktop Lenovo E73 I5 4Gb RAM HD 500Gb (Kit com teclado e mouse)	Lenovo	PE00YM4M	1	REGULAR
3	Sala de TI	Desktop Lenovo E73 I5 4Gb RAM HD 500Gb (Kit com teclado e mouse)	Lenovo	PE00YCPN	1	REGULAR
4	Sala de TI	Desktop Lenovo E73 I5 4Gb RAM HD 500Gb (Kit com teclado e mouse)	Lenovo	PE00YM3P	1	REGULAR
5	Sala de TI	Desktop Lenovo E73 I5 4Gb RAM HD 500Gb (Kit com teclado e mouse)	Lenovo	PE00YM3S	1	REGULAR
6	Sala de TI	Desktop Lenovo E73 I5 4Gb RAM HD 500Gb (Kit com teclado e mouse)	Lenovo	PE00YM4F	1	REGULAR
7	Sala de TI	Desktop Lenovo E73 I5 4Gb RAM HD 500Gb (Kit com teclado e mouse)	Lenovo	PE00YM45	1	REGULAR
8	Sala de TI	Desktop Lenovo E73 I5 4Gb RAM HD 500Gb (Kit com teclado e mouse)	Lenovo	PE00YCPB	1	REGULAR

Av. República do Líbano nº 251  
RioMar Trade Center Torre 1 Conj. 2801  
Pina - Recife - PE - CEP 51110-160  
Telefone: +55 (81) 3243 2121  
www.valorengenharia.eng.br



Nº ITEM	SETOR / ÁREA	ITEM / DESCRIÇÃO	MARCA / MO-DELO	NÚMERO DE SÉRIE / NÚ- MERO DE ID	QUA-NTI-DAD E	EST DE CON-SERV
9	Sala de TI	Desktop Lenovo E73 I5 4Gb RAM HD 500Gb (Kit com teclado e mouse)	Lenovo	PE00YCPT	1	REGU-LAR
10	Sala de TI	Desktop Lenovo E73 I5 4Gb RAM HD 500Gb (Kit com teclado e mouse)	Lenovo	PE00YMNB	1	REGU-LAR
11	Sala de TI	Desktop Lenovo E73 I5 4Gb RAM HD 500Gb (Kit com teclado e mouse)	Lenovo	PE00YCPA	1	REGU-LAR
12	Sala de TI	Desktop Lenovo E73 I5 4Gb RAM HD 500Gb (Kit com teclado e mouse)	Lenovo	PE00YMNE	1	REGU-LAR
13	Sala de TI	Desktop Lenovo E73 I5 4Gb RAM HD 500Gb (Kit com teclado e mouse)	Lenovo	PE00YM4L	1	REGU-LAR
14	Sala de TI	Desktop Lenovo E73 I5 4Gb RAM HD 500Gb (Kit com teclado e mouse)	Lenovo	PE00YMNL	1	REGU-LAR
15	Sala de TI	Desktop Lenovo E73 I5 4Gb RAM HD 500Gb (Kit com teclado e mouse)	Lenovo	PE00YM4J	1	REGU-LAR
16	Sala de TI	Desktop Lenovo E73 I5 4Gb RAM HD 500Gb (Kit com teclado e mouse)	Lenovo	PE00YM4H	1	REGU-LAR
17	Sala de TI	Desktop Lenovo E73 I5 4Gb RAM HD 500Gb (Kit com teclado e mouse)	Lenovo	PE00YCPM	1	REGU-LAR
18	Sala de TI	Desktop Lenovo E73 I5 4Gb RAM HD 500Gb (Kit com teclado e mouse)	Lenovo	PE00YCP2	1	REGU-LAR
19	Sala de TI	Desktop Lenovo E73 I5 4Gb RAM HD 500Gb (Kit com teclado e mouse)	Lenovo	PE00YM4K	1	REGU-LAR
20	Sala de TI	Desktop Lenovo E73 I5 4Gb RAM HD 500Gb (Kit com teclado e mouse)	Lenovo	PE00YM3M	1	REGU-LAR
21	Sala de TI	Desktop Lenovo E73 I5 4Gb RAM HD 500Gb (Kit com teclado e mouse)	Lenovo	PE00YCP6	1	REGU-LAR
22	Sala de TI	Desktop Lenovo E73 I5 4Gb RAM HD 500Gb (Kit com teclado e mouse)	Lenovo	PE00YM4D	1	REGU-LAR
23	Sala de TI	Desktop Lenovo E73 I5 4Gb RAM HD 500Gb (Kit com teclado e mouse)	Lenovo	PE00YT8Q	1	REGU-LAR
24	Sala de TI	Desktop Lenovo E73 I5 4Gb RAM HD 500Gb (Kit com teclado e mouse)	Lenovo	PE00YMN0	1	REGU-LAR
25	Sala de TI	Desktop Lenovo E73 I5 4Gb RAM HD 500Gb (Kit com teclado e mouse)	Lenovo	PE00YT63	1	REGU-LAR
26	Sala de TI	Desktop Lenovo E73 I5 4Gb RAM HD 500Gb (Kit com teclado e mouse)	Lenovo	PE00YM3K	1	REGU-LAR
27	Sala de TI	Desktop Lenovo E73 I5 4Gb RAM HD 500Gb (Kit com teclado e mouse)	Lenovo	PE00YM40	1	REGU-LAR
28	Sala de TI	Desktop Lenovo E73 I5 4Gb RAM HD 500Gb (Kit com teclado e mouse)	Lenovo	PE00YCPS	1	REGU-LAR

Av. República do Líbano nº 251  
RioMar Trade Center Torre 1 Conj. 2801  
Pina - Recife - PE - CEP 51110-160  
Telefone: +55 (81) 3243 2121  
www.valorengharia.eng.br



Nº ITEM	SETOR / ÁREA	ITEM / DESCRIÇÃO	MARCA / MODELO	NÚMERO DE SÉRIE / NÚMERO DE ID	QUANTIDADE	EST DE CONSERV
29	Sala de TI	Desktop Lenovo E73 I5 4Gb RAM HD 500Gb (Kit com teclado e mouse)	Lenovo	PE00YCPG	1	REGULAR
30	Sala de TI	Desktop Lenovo E73 I5 4Gb RAM HD 500Gb (Kit com teclado e mouse)	Lenovo	PE00YCP0	1	REGULAR
31	Sala de TI	Desktop Lenovo E73 I5 4Gb RAM HD 500Gb (Kit com teclado e mouse)	Lenovo	PE00YCPE	1	REGULAR
32	Sala de TI	Desktop Lenovo E73 I5 4Gb RAM HD 500Gb (Kit com teclado e mouse)	Lenovo	PE00YCPU	1	REGULAR
33	Sala de TI	Desktop Lenovo E73 I5 4Gb RAM HD 500Gb (Kit com teclado e mouse)	Lenovo	PE00YM3N	1	REGULAR
34	Sala de TI	Desktop Lenovo E73 I5 4Gb RAM HD 500Gb (Kit com teclado e mouse)	Lenovo	PE00YV8C	1	REGULAR
35	Sala de TI	Desktop Lenovo E73 I5 4Gb RAM HD 500Gb (Kit com teclado e mouse)	Lenovo	PE00YM4V	1	REGULAR
36	Sala de TI	Desktop Lenovo E72 I3 4Gb RAM HD 500Gb (Kit com teclado e mouse)	Lenovo	PETH696	1	REGULAR
37	Sala de TI	Desktop Lenovo E72 I3 4Gb RAM HD 500Gb (Kit com teclado e mouse)	Lenovo	PETD497	1	REGULAR
38	Sala de TI	Desktop Lenovo E72 I3 4Gb RAM HD 500Gb (Kit com teclado e mouse)	Lenovo	PELN292	1	REGULAR
39	Sala de TI	Desktop Lenovo E72 I3 4Gb RAM HD 500Gb (Kit com teclado e mouse)	Lenovo	PETH677	1	REGULAR
40	Sala de TI	Desktop Lenovo E72 I3 4Gb RAM HD 500Gb (Kit com teclado e mouse)	Lenovo	PELN630	1	REGULAR
41	Sala de TI	Desktop Lenovo E72 I3 4Gb RAM HD 500Gb (Kit com teclado e mouse)	Lenovo	PELN285	1	REGULAR
42	Sala de TI	Desktop Lenovo E72 I3 4Gb RAM HD 500Gb (Kit com teclado e mouse)	Lenovo	PELN288	1	REGULAR
43	Sala de TI	Desktop Lenovo E72 I3 4Gb RAM HD 500Gb (Kit com teclado e mouse)	Lenovo	PETD665	1	REGULAR
44	Sala de TI	Desktop Lenovo E72 I3 4Gb RAM HD 500Gb (Kit com teclado e mouse)	Lenovo	PETD675	1	REGULAR
45	Sala de TI	Desktop Lenovo E73 I3 4Gb RAM HD 500Gb (Kit com teclado e mouse)	Lenovo	PE00YDZ7	1	REGULAR
46	Sala de TI	Desktop Lenovo E73 I3 4Gb RAM HD 500Gb (Kit com teclado e mouse)	Lenovo	PE00YD6D	1	REGULAR
47	Sala de TI	Desktop Lenovo E73 I3 4Gb RAM HD 500Gb (Kit com teclado e mouse)	Lenovo	PE01M26T	1	REGULAR
48	Sala de TI	Desktop Lenovo E73 I3 4Gb RAM HD 500Gb (Kit com teclado e mouse)	Lenovo	PE00YFNQ	1	REGULAR

Av. República do Líbano nº 251  
 RioMar Trade Center Torre 1 Conj. 2801  
 Pina - Recife - PE - CEP 51110-160  
 Telefone: +55 (81) 3243 2121  
 www.valorengharia.eng.br



Nº ITEM	SETOR / ÁREA	ITEM / DESCRIÇÃO	MARCA / MODELO	NÚMERO DE SÉRIE / NÚMERO DE ID	QUANTIDADE	EST DE CONSERV
49	Sala de TI	Desktop Lenovo E73 I3 4Gb RAM HD 500Gb (Kit com teclado e mouse)	Lenovo	PE00YFV6	1	REGULAR
50	Sala de TI	Desktop Lenovo E73 I3 4Gb RAM HD 500Gb (Kit com teclado e mouse)	Lenovo	PE00YCR0	1	REGULAR
51	Sala de TI	Desktop Lenovo E73 I3 4Gb RAM HD 500Gb (Kit com teclado e mouse)	Lenovo	PE00YCQ6	1	REGULAR
52	Sala de TI	Desktop Lenovo E73 I3 4Gb RAM HD 500Gb (Kit com teclado e mouse)	Lenovo	PE00YCQQ	1	REGULAR
53	Sala de TI	Desktop Lenovo E73 I3 4Gb RAM HD 500Gb (Kit com teclado e mouse)	Lenovo	PE00YFQM	1	REGULAR
54	Sala de TI	Desktop Lenovo E73 I3 4Gb RAM HD 500Gb (Kit com teclado e mouse)	Lenovo	PE00YFTD	1	REGULAR
55	Sala de TI	Desktop Lenovo E73 I3 4Gb RAM HD 500Gb (Kit com teclado e mouse)	Lenovo	PE00YMB7	1	REGULAR
56	Sala de TI	Desktop Lenovo E73 I3 4Gb RAM HD 500Gb (Kit com teclado e mouse)	Lenovo	PE00YFNW	1	REGULAR
57	Sala de TI	Desktop Lenovo E73 I3 4Gb RAM HD 500Gb (Kit com teclado e mouse)	Lenovo	PE00YFTC	1	REGULAR
58	Sala de TI	Desktop Lenovo E73 I3 4Gb RAM HD 500Gb (Kit com teclado e mouse)	Lenovo	PE00YFSM	1	REGULAR
59	Sala de TI	Desktop Lenovo E73 I3 4Gb RAM HD 500Gb (Kit com teclado e mouse)	Lenovo	PE00YFNK	1	REGULAR
60	Sala de TI	Desktop Lenovo E73 I3 4Gb RAM HD 500Gb (Kit com teclado e mouse)	Lenovo	PE00YD69	1	REGULAR
61	Sala de TI	Desktop Lenovo E73 I3 4Gb RAM HD 500Gb (Kit com teclado e mouse)	Lenovo	PE00YFNZ	1	REGULAR
62	Sala de TI	Desktop Lenovo E73 I3 4Gb RAM HD 500Gb (Kit com teclado e mouse)	Lenovo	PE00YFRW	1	REGULAR
63	Sala de TI	Desktop Lenovo E73 I3 4Gb RAM HD 500Gb (Kit com teclado e mouse)	Lenovo	PE00YFVA	1	REGULAR
64	Sala de TI	Desktop Lenovo E73 I3 4Gb RAM HD 500Gb (Kit com teclado e mouse)	Lenovo	PE00YFR2	1	REGULAR
65	Sala de TI	Desktop Lenovo E73 I3 4Gb RAM HD 500Gb (Kit com teclado e mouse)	Lenovo	PE00YFNR	1	REGULAR
66	Sala de TI	Switch 3Com 2250 48 Portas	3Com	CA/9P8C9WM93E640	1	REGULAR
67	Sala de TI	Switch 3Com 2016 16 Portas	3Com	BA/9N4QBY0103297	1	REGULAR
68	Sala de TI	Switch HP V1905 JD994A 48 Portas	HP	CN25BWQ2ZX	1	REGULAR

Av. República do Líbano nº 251  
 RioMar Trade Center Torre 1 Conj. 2801  
 Pina - Recife - PE - CEP 51110-160  
 Telefone: +55 (81) 3243 2121  
 www.valorengharia.eng.br



Nº ITEM	SETOR / ÁREA	ITEM / DESCRIÇÃO	MARCA / MODELO	NÚMERO DE SÉRIE / NÚMERO DE ID	QUANTIDADE	EST DE CONSERV
69	Sala de TI	Switch HP V1905 JD994A 48 Portas	HP	CN25BWQ2M9	1	REGULAR
70	Sala de TI	Switch HP V1910 JE009A 48 Portas	HP	3CRBSG5293	1	REGULAR
71	Sala de TI	Switch Dell Power Connect 2848 48 Portas	Dell	31MCVS1	1	REGULAR
72	Sala de TI	Switch Dell Power Connect 2848 48 Portas	Dell	7PM90Z1	1	REGULAR
73	Sala de TI	Switch Dell Power Connect 2848 48 Portas	Dell	7ZLCVS1	1	REGULAR
74	Sala de TI	Switch D-Link DES-1024A 24 Portas	D-Link	QB3U1B8001178	1	REGULAR
75	Sala de TI	Switch D-Link DES-1024A 24 Portas	D-Link	QB3U1B8001219	1	REGULAR
76	Sala de TI	Switch 3Com 2250 48 Portas	3Com	AE/9TSC84K1273D3	1	REGULAR
77	Sala de TI	Switch 3Com 2250 48 Portas	3Com	AA/9TSC70JC82C0C	1	REGULAR
78	Sala de TI	Switch 3Com 2250 48 Portas	3Com	0100/76KF3I0000953	1	REGULAR
79	Sala de TI	Monitor Samsung LS19C301 19"	Samsung	Y1X9HXHG401128V	1	REGULAR
80	Sala de TI	Monitor Philips 200V4L 19,5"	Philips	FX1A1402056173	1	REGULAR
81	Sala de TI	Monitor Philips 200V4L 19,5"	Philips	FX1A1402056185	1	REGULAR
82	Sala de TI	Monitor Philips 200V4L 19,5"	Philips	FX1A1402056167	1	REGULAR
83	Sala de TI	Monitor Philips 200V4L 19,5"	Philips	FX1A1402056165	1	REGULAR
84	Sala de TI	Monitor Philips 200V4L 19,5"	Philips	FX0A1409055135	1	REGULAR
85	Sala de TI	Monitor Philips 200V4L 19,5"	Philips	FX1A1402056166	1	REGULAR
86	Sala de TI	Monitor Philips 200V4L 19,5"	Philips	FX0A1409053161	1	REGULAR
87	Sala de TI	Monitor Philips 200V4L 19,5"	Philips	FX1A1402056142	1	REGULAR
88	Sala de TI	Monitor Philips 200V4L 19,5"	Philips	FX1A1402056132	1	REGULAR

Av. República do Líbano nº 251  
 RioMar Trade Center Torre 1 Conj. 2801  
 Pina - Recife - PE - CEP 51110-160  
 Telefone: +55 (81) 3243 2121  
 www.valorengharia.eng.br



Nº ITEM	SETOR / ÁREA	ITEM / DESCRIÇÃO	MARCA / MODELO	NÚMERO DE SÉRIE / NÚMERO DE ID	QUANTIDADE	EST DE CONSERV
89	Sala de TI	Monitor Philips 200V4L 19,5"	Philips	FX0A1409053200	1	REGULAR
90	Sala de TI	Monitor Philips 200V4L 19,5"	Philips	FX0A1409055116	1	REGULAR
91	Sala de TI	Monitor Philips 200V4L 19,5"	Philips	FX0A1409055112	1	REGULAR
92	Sala de TI	Monitor Philips 200V4L 19,5"	Philips	FX1A1402056179	1	REGULAR
93	Sala de TI	Monitor Philips 200V4L 19,5"	Philips	FX0A1409055134	1	REGULAR
94	Sala de TI	Monitor Philips 200V4L 19,5"	Philips	FX1A1402056164	1	REGULAR
95	Sala de TI	Monitor Philips 200V4L 19,5"	Philips	FX1A1402056182	1	REGULAR
96	Sala de TI	Monitor Philips 200V4L 19,5"	Philips	FX0A1409053176	1	REGULAR
97	Sala de TI	Monitor Philips 200V4L 19,5"	Philips	FX0A1411054804	1	REGULAR
98	Sala de TI	Monitor Philips 200V4L 19,5"	Philips	FX01409055142	1	REGULAR
99	Sala de TI	Monitor Philips 200V4L 19,5"	Philips	FX1A1402056144	1	REGULAR
100	Sala de TI	Monitor Philips 200V4L 19,5"	Philips	FX1A1402056163	1	REGULAR
101	Sala de TI	Monitor Philips 19IEL2 18,5"	Philips	AF001138051587	1	REGULAR
102	Sala de TI	Monitor Philips 19IEL2 18,5"	Philips	AF001138051907	1	REGULAR
103	Sala de TI	Monitor Philips 19IEL2 18,5"	Philips	AF001138051973	1	REGULAR
104	Sala de TI	Monitor Samsung S19C301F 18,5"	Samsung	Y1X9HXHG401240B	1	REGULAR
105	Sala de TI	Monitor Samsung S19C301F 18,5"	Samsung	Y1X9HXHG400733F	1	REGULAR
106	Sala de TI	Monitor Samsung S19C301F 18,5"	Samsung	Y1X9HXHG401349E	1	REGULAR
107	Sala de TI	Monitor Samsung S19C301F 18,5"	Samsung	Y1X9HXHG400075L	1	REGULAR
108	Sala de TI	Monitor Samsung S19C301F 18,5"	Samsung	Y1X9HXHG401466F	1	REGULAR

Av. República do Líbano nº 251  
 RioMar Trade Center Torre 1 Conj. 2801  
 Pina - Recife - PE - CEP 51110-160  
 Telefone: +55 (81) 3243 2121  
 www.valorengharia.eng.br



Nº ITEM	SETOR / ÁREA	ITEM / DESCRIÇÃO	MARCA / MODELO	NÚMERO DE SÉRIE / NÚMERO DE ID	QUANTIDADE	EST DE CONSERV
109	Sala de TI	Monitor Samsung S19C301F 18,5"	Samsung	Y1X9HXHG400727R	1	REGULAR
110	Sala de TI	Monitor Samsung S19C301F 18,5"	Samsung	Y1X9HXHG401153M	1	REGULAR
111	Sala de TI	Monitor Samsung S19C301F 18,5"	Samsung	Y1X9HXHG401149T	1	REGULAR
112	Sala de TI	Monitor Samsung S19C301F 18,5"	Samsung	Y1X9HXHG401142L	1	REGULAR
113	Sala de TI	Monitor AOC E943FWSK 18,5"	AOC	AB017XA011561	1	REGULAR
114	Sala de TI	Monitor AOC E943FWSK 18,5"	AOC	AB017XA006196	1	REGULAR
115	Sala de TI	Monitor AOC E943FWSK 18,5"	AOC	AB017XA011305	1	REGULAR
116	Sala de TI	Monitor AOC E943FWSK 18,5"	AOC	AB017XA011439	1	REGULAR
117	Sala de TI	Monitor AOC E943FWSK 18,5"	AOC	AB017XA011556	1	REGULAR
118	Sala de TI	Monitor AOC E943FWSK 18,5"	AOC	AB017XA008516	1	REGULAR
119	Sala de TI	Monitor Philips 193V5L 18,5"	Philips	FX0A1334051436	1	REGULAR
120	Sala de TI	Monitor Philips 193V5L 18,5"	Philips	FX0A1334052638	1	REGULAR
121	Sala de TI	Monitor Philips 193V5L 18,5"	Philips	FX0A1334051864	1	REGULAR
122	Sala de TI	Monitor Philips 193V5L 18,5"	Philips	FX0A1334052887	1	REGULAR
123	Sala de TI	Monitor Philips 193V5L 18,5"	Philips	FX0A1334051827	1	REGULAR
124	Sala de TI	Monitor Philips 193V5L 18,5"	Philips	FX0A1334051458	1	REGULAR
125	Sala de TI	Monitor Philips 193V5L 18,5"	Philips	FX0A1334052912	1	REGULAR
126	Sala de TI	Monitor Philips 193V5L 18,5"	Philips	FX0A1334052904	1	REGULAR
127	Sala de TI	Impressora Zebra GK420T	Zebra	29J120800419	1	REGULAR
128	Sala de TI	Impressora Zebra GK420T	Zebra	29J125002471	1	REGULAR

Av. República do Líbano nº 251  
 RioMar Trade Center Torre 1 Conj. 2801  
 Pina - Recife - PE - CEP 51110-160  
 Telefone: +55 (81) 3243 2121  
 www.valorengharia.eng.br



Nº ITEM	SETOR / ÁREA	ITEM / DESCRIÇÃO	MARCA / MODELO	NÚMERO DE SÉRIE / NÚMERO DE ID	QUANTIDADE	EST DE CONSERV
129	Sala de TI	Impressora ARGOX OS214TT	Argox	90.929.837,00	1	REGULAR
130	Sala de TI	Impressora ARGOX OS214TT	Argox	90.929.836,00	1	REGULAR
131	Sala de TI	Impressora ARGOX OS214 ZIP	Argox	71.222.225,00	1	REGULAR
132	Sala de TI	Scanner de Mesa Symbol LS7708	Symbol	1219300502300	1	REGULAR
133	Sala de TI	Scanner de Mesa Symbol LS7708	Symbol	05241520300068	1	REGULAR
134	Sala de TI	Scanner de Mesa Symbol LS7708	Symbol	1219300502304	1	REGULAR
135	Sala de TI	Scanner de Mesa Symbol LS7708	Symbol	07031520300016	1	REGULAR
136	Sala de TI	Scanner de Mesa Symbol LS7708	Symbol	1325200501571	1	REGULAR
137	Sala de TI	Kit Scanner de Mão e base Bluetooth LI4278	Symbol	1417000502632 / 1414600501123	1	REGULAR
138	Sala de TI	Kit Scanner de Mão e base Bluetooth LI4278	Symbol	1420500501571 / 1420800501786	1	REGULAR
139	Sala de TI	Kit Scanner de Mão e base Bluetooth LI4278	Symbol	1416800502787 / 1414600500549	1	REGULAR
140	Sala de TI	Notebook Lenovo Think Pad Core I3 4Gb RAM HD 320Gb	Lenovo	PE-DWD26 14/07	1	REGULAR
141	Sala de TI	Notebook Dell VOSTRO 3450 I5 4Gb RAM HD 320Gb	Dell	66R72R1	1	REGULAR
142	Sala de TI	Notebook Dell VOSTRO 1014 Core 2 Duo 2Gb RAM HD 80Gb	Dell	19DF4M1	1	REGULAR
143	Sala de TI	Notebook Dell VOSTRO 1014 Core 2 Duo 2Gb RAM HD 80Gb	Dell	J8DF4M1	1	REGULAR
144	Sala de TI	Notebook Dell INSPIRON N4050 I3 2Gb RAM HD 250Gb	Dell	18Z09S1	1	REGULAR
145	Sala de TI	Notebook Dell VOSTRO 3550 I5 2Gb RAM HD 250Gb	Dell	2ZV83V1	1	REGULAR
146	Sala de TI	Notebook Dell VOSTRO 3560 I3 2Gb RAM HD 250Gb	Dell	EZBZ5W1	1	REGULAR
147	Sala de TI	Notebook Dell VOSTRO 3560 I3 2Gb RAM HD 250Gb	Dell	EOYK2V1	1	REGULAR
148	Sala de TI	Notebook Dell VOSTRO 3550 I3 4Gb RAM HD 320Gb	Dell	32JB2V1	1	REGULAR

Av. República do Líbano nº 251  
 RioMar Trade Center Torre 1 Conj. 2801  
 Pina - Recife - PE - CEP 51110-160  
 Telefone: +55 (81) 3243 2121  
 www.valorengenharia.eng.br



Nº ITEM	SETOR / ÁREA	ITEM / DESCRIÇÃO	MARCA / MODELO	NÚMERO DE SÉRIE / NÚMERO DE ID	QUANTIDADE	EST DE CONSERV
149	Sala de TI	Notebook Dell VOSTRO 3560 I3 2Gb RAM HD 250Gb	Dell	1D916W1	1	REGULAR
150	Sala de TI	Notebook Dell VOSTRO 3500 I3 HD 4Gb RAM 250Gb	Dell	4STFFP1	1	REGULAR
151	Sala de TI	Notebook Dell VOSTRO 3550 I3 2Gb RAM HD 250Gb	Dell	32JJ2V1	1	REGULAR
152	Sala de TI	Notebook Dell VOSTRO 1520 Core 2 Duo 2Gb RAM HD 250Gb	Dell	D8MN4M1	1	REGULAR
153	Sala de TI	Notebook Dell VOSTRO 1520 Core 2 Duo 2Gb RAM HD 250Gb	Dell	C8MN4M1	1	REGULAR
154	Sala de TI	Notebook Dell VOSTRO 3500 I3 HD 4Gb RAM 250Gb	Dell	HCDLFP1	1	REGULAR
155	Sala de TI	Notebook Dell VOSTRO 3500 I3 HD 4Gb RAM 250Gb	Dell	5STFFP1	1	REGULAR
156	Sala de TI	Notebook Dell VOSTRO 3560 I3 2Gb RAM HD 250Gb	Dell	BOYK2V1	1	REGULAR
157	Sala de TI	Impressora Zebra S4M Stripe	Zebra	03J111100368	1	REGULAR
158	Sala de TI	Impressora Zebra S4M Stripe	Zebra	03J101100626	1	REGULAR
159	Sala de TI	Impressora Zebra S4M Stripe	Zebra	03J124800436	1	REGULAR
160	Sala de TI	Impressora Zebra S4M Stripe	Zebra	03C07400170	1	REGULAR
161	Sala de TI	Impressora Zebra S4M Stripe	Zebra	03J111100365	1	REGULAR
162	Sala de TI	Impressora Zebra S4M Stripe	Zebra	03J121000029	1	REGULAR
163	Sala de TI	Impressora Zebra S4M Stripe	Zebra	03J100900197	1	REGULAR
164	Sala de TI	Impressora Zebra ZT230	Zebra	52J143002503	1	REGULAR
165	Sala de TI	Impressora Zebra ZT230	Zebra	52J150702411	1	REGULAR
166	Sala de TI	Impressora Zebra ZT230	Zebra	52J151100643	1	REGULAR
167	Sala de TI	Estabilizador HEXUS 500	Hexus	6.126.710.216,00	1	REGULAR
168	Sala de TI	Estabilizador HEXUS 500	Hexus	6.126.710.215,00	1	REGULAR

Av. República do Líbano nº 251  
 RioMar Trade Center Torre 1 Conj. 2801  
 Pina - Recife - PE - CEP 51110-160  
 Telefone: +55 (81) 3243 2121  
 www.valorengharia.eng.br



Nº ITEM	SETOR / ÁREA	ITEM / DESCRIÇÃO	MARCA / MODELO	NÚMERO DE SÉRIE / NÚMERO DE ID	QUANTIDADE	EST DE CONSERV
169	Sala de TI	Estabilizador HEXUS 500	Hexus	6.140.220.133,00	1	REGULAR
170	Sala de TI	Estabilizador APC BackUps 600	APC	6.008.040.003,00	1	REGULAR
171	Sala de TI	Estabilizador APC BackUps 600	APC	6.259.990.070,00	1	REGULAR
172	Sala de TI	Estabilizador SMS Manager NET 4+	SMS	27Z880028561	1	REGULAR
173	Sala de TI	Estabilizador APC	APC	5.915.900.351,00	1	REGULAR
174	Sala de TI	Estabilizador APC	APC	5.937.370.592,00	1	REGULAR
175	Sala de TI	Notebook Dell VOSTRO 1000 Athlon Dual Core HD 80Gb 2Gb RAM	Dell	B00NCG1	1	REGULAR
176	Sala de TI	Notebook Dell VOSTRO 1000 Athlon Dual Core HD 80Gb 1Gb RAM	Dell	D00NCG1	1	REGULAR
177	Sala de TI	Notebook Dell VOSTRO 1000 Athlon Dual Core HD 80Gb 1Gb RAM	Dell	C00NCG1	1	REGULAR
178	Sala de TI	Transmissor WIFI Intelbras WOG 212 12dBi	Intelbras	OT12041896897	1	REGULAR
179	Sala de TI	Transmissor WIFI TP-Link TL-WA5210G	TP-Link	13.892.803.124,00	1	REGULAR
180	Sala de TI	Notebook Dell VOSTRO 3450 I5 4Gb RAM HD 250Gb	Dell	76R72R1	1	REGULAR
181	Sala de TI	Notebook Dell LATITUDE D620 Core 2 Duo 4Gb RAM HD 120Gb	Dell	2RSNDD1	1	REGULAR
182	Sala de TI	Notebook Dell XPS M1330	Dell	FPY34F1	1	REGULAR
183	Sala de TI	Notebook Dell VOSTRO 1014 Core 2 Dua HD 80Gb 2Gb RAM	Dell	39DF4M1	1	REGULAR
184	Sala de TI	Monitor Dell E1914HC 18,5"	Dell	BR-0FCFPK-07591-59I-2BHM	1	REGULAR
185	Sala de TI	Data Show EPSON H430A	Epson	PSQF274996L	1	REGULAR
186	Sala de TI	Data Show Sony VPL-EX100	Sony	5.136.400,00	1	REGULAR
187	Sala de TI	Relogio de Ponto Madis Rodbel MD Rep V2 BB	Madis	00005001030020257	1	REGULAR
188	Sala de TI	Coletor de Dados Compex CPX8000 Microsoft Windows CE 5.0	Compex	0031121100082	1	REGULAR

Av. República do Líbano nº 251  
 RioMar Trade Center Torre 1 Conj. 2801  
 Pina - Recife - PE - CEP 51110-160  
 Telefone: +55 (81) 3243 2121  
 www.valorengenharia.eng.br



Nº ITEM	SETOR / ÁREA	ITEM / DESCRIÇÃO	MARCA / MODELO	NÚMERO DE SÉRIE / NÚMERO DE ID	QUANTIDADE	EST DE CONSERV
189	Sala de TI	Coletor de Dados Compex CPX8000 Microsoft Windows CE 5.0	Compex	0031113100094	1	REGULAR
190	Sala de TI	Coletor de Dados Compex CPX8000 Microsoft Windows CE 5.0	Compex	0031131000269	1	REGULAR
191	Sala de TI	Coletor de Dados Compex CPX8000 Microsoft Windows CE 5.0	Compex	0031113100112	1	REGULAR
192	Sala de TI	Coletor de Dados Compex CPX8000 Microsoft Windows CE 5.0	Compex	0031113100029	1	REGULAR
193	Sala de TI	Coletor de Dados Compex CPX8000 Microsoft Windows CE 5.0	Compex	0031115100161	1	REGULAR
194	Sala de TI	Coletor de Dados Compex CPX8000 Microsoft Windows CE 5.0	Compex	0031113100184	1	REGULAR
195	Sala de TI	Coletor de Dados Compex CPX8000 Microsoft Windows CE 5.0	Compex	0031131000271	1	REGULAR
196	Sala de TI	Coletor de Dados Compex CPX8000 Microsoft Windows CE 5.0	Compex	0031132400013	1	REGULAR
197	Sala de TI	Coletor de Dados Compex CPX8000 Microsoft Windows CE 5.0	Compex	0031114200487	1	REGULAR
198	Sala de TI	Coletor de Dados Compex CPX8000 Microsoft Windows CE 5.0	Compex	0031132400041	1	REGULAR
199	Sala de TI	Coletor de Dados Compex CPX8000 Microsoft Windows CE 5.0	Compex	0031131000202	1	REGULAR
200	Sala de TI	Coletor de Dados Compex CPX8000 Microsoft Windows CE 5.0	Compex	0031113100090	1	REGULAR
201	Sala de TI	Coletor de Dados Compex CPX8000 Microsoft Windows CE 5.0	Compex	0031144200005	1	REGULAR
202	Sala de TI	Coletor de Dados Compex CPX8000 Microsoft Windows CE 5.0	Compex	0031121600168	1	REGULAR
203	Sala de TI	Coletor de Dados Compex CPX8000 Microsoft Windows CE 5.0	Compex	0031113100147	1	REGULAR
204	Sala de TI	Coletor de Dados Compex CPX8000 Microsoft Windows CE 5.0	Compex	0031115100192	1	REGULAR
205	Sala de TI	Monitor AOC E950SWN 18,5"	AOC	DFH271A019741	1	REGULAR
206	Sala de TI	Monitor AOC E950SWN 18,5"	AOC	DFH271A019024	1	REGULAR
207	Sala de TI	Monitor AOC E950SWN 18,5"	AOC	DFH271A019545	1	REGULAR
208	Sala de TI	Monitor AOC E950SWN 18,5"	AOC	DFH271A019727	1	REGULAR

Av. República do Líbano nº 251  
 RioMar Trade Center Torre 1 Conj. 2801  
 Pina - Recife - PE - CEP 51110-160  
 Telefone: +55 (81) 3243 2121  
 www.valorengharia.eng.br



Nº ITEM	SETOR / ÁREA	ITEM / DESCRIÇÃO	MARCA / MODELO	NÚMERO DE SÉRIE / NÚMERO DE ID	QUANTIDADE	EST DE CONSERV
209	Sala de TI	Monitor AOC E950SWN 18,5"	AOC	DFG28IA004947	1	REGULAR
210	Sala de TI	Monitor AOC E950SWN 18,5"	AOC	DFH27IA026686	1	REGULAR
211	Sala de TI	Monitor Samsung B1930N 18,5" 50000:1	Samsung	PU19HXGZ402315Y	1	REGULAR
212	Sala de TI	Monitor Samsung B1930N 18,5" 50000:1	Samsung	PU19HXHZ402431E	1	REGULAR
213	Sala de TI	Monitor Samsung B1930N 18,5" 50000:1	Samsung	PU19HXHZ402187E	1	REGULAR
214	Sala de TI	Monitor Samsung B1930N 18,5" 50000:1	Samsung	PU19HXHZ401313A	1	REGULAR
215	Sala de TI	Monitor Samsung B1930N 18,5" 50000:1	Samsung	PU19HXHZ401398A	1	REGULAR
216	Sala de TI	Monitor Samsung B1630N 15,5" 50000:1	Samsung	PU16HXHZ302781X	1	REGULAR
217	Sala de TI	Monitor Samsung B1630N 15,5" 50000:1	Samsung	PU16HXHZ304580D	1	REGULAR
218	Sala de TI	Monitor Samsung B1630N 15,5" 50000:1	Samsung	PU16HXHZ304568K	1	REGULAR
219	Sala de TI	Monitor Samsung B1630N 15,5" 50000:1	Samsung	PU16HXHZ304576W	1	REGULAR
220	Sala de TI	Monitor AOC 936Swa 18,5" 30000:1	AOC	S3805XA020852	1	REGULAR
221	Sala de TI	Monitor AOC 936Swa 18,5" 30000:1	AOC	S3805XA004032	1	REGULAR
222	Sala de TI	Monitor Samsung 733NW 17" 15000:1	Samsung	CM17HXISB01017W	1	REGULAR
223	Sala de TI	Monitor Samsung 932B Plus 19"	Samsung	PE19HXHP702822R	1	REGULAR
224	Sala de TI	Desktop Lenovo E72 I3 4Gb RAM HD 500Gb (Kit com teclado e mouse)	Lenovo	PETL177	1	REGULAR
225	Sala de TI	Desktop Lenovo E73 I3 4Gb RAM HD 500Gb (Kit com teclado e mouse)	Lenovo	PE00YFUX	1	REGULAR
226	Sala de TI	Desktop Lenovo E73 I3 4Gb RAM HD 500Gb (Kit com teclado e mouse)	Lenovo	PE00YCR7	1	REGULAR
227	Sala de TI	Monitor AOC LM520B 15"	AOC	T5CS53A903324	1	REGULAR
228	Sala de TI	Monitor Dell E178FPC 17"	Dell	BR-0J227F-07591-9AT-0KGC	1	REGULAR

Av. República do Líbano nº 251  
 RioMar Trade Center Torre 1 Conj. 2801  
 Pina - Recife - PE - CEP 51110-160  
 Telefone: +55 (81) 3243 2121  
 www.valorengharia.eng.br



Nº ITEM	SETOR / ÁREA	ITEM / DESCRIÇÃO	MARCA / MODELO	NÚMERO DE SÉRIE / NÚMERO DE ID	QUANTIDADE	EST DE CONSERV
229	Sala de TI	Monitor Philips 160VW9FB 15"	Philips	FX600910053557	1	REGULAR
230	Sala de TI	Monitor Philips 160VW9FB 15"	Philips	FX600910052522	1	REGULAR
231	Sala de TI	Monitor Philips 160VW9FB 15"	Philips	FX600910052528	1	REGULAR
232	Sala de TI	Monitor AOC 519SW 15"	AOC	I5388XA011020	1	REGULAR
233	Sala de TI	Monitor AOC LM522 15"	AOC	T5CS72A938009	1	REGULAR
234	Sala de TI	Impressora termica MP4200 TH Bematech	Bematech	101000800000085923	1	REGULAR
235	Sala de TI	Impressora termica MP4200 TH Bematech	Bematech	1012211120000017322	1	REGULAR
236	Sala de TI	Impressora termica MP4200 TH Bematech	Bematech	1012211130000004297	1	REGULAR
237	Sala de TI	Impressora termica MP4200 TH Bematech	Bematech	101000800000120732	1	REGULAR
238	Sala de TI	Impressora termica MP4200 TH Bematech	Bematech	101000800000120748	1	REGULAR
239	Sala de TI	Impressora termica MP4200 TH Bematech	Bematech	101000800000008519	1	REGULAR
240	Sala de TI	Impressora termica MP4200 TH Bematech	Bematech	101000800000008399	1	REGULAR
241	Sala de TI	Impressora termica MP4200 TH Bematech	Bematech	1010008000000436469	1	REGULAR
242	Sala de TI	Impressora termica MP4200 TH Bematech	Bematech	101000800000204956	1	REGULAR
243	Sala de TI	Impressora termica MP4200 TH Bematech	Bematech	101000800000008381	1	REGULAR
244	Sala de TI	Impressora termica MP4200 TH Bematech	Bematech	101000800000167796	1	REGULAR
245	Sala de TI	Impressora termica MP4200 TH Bematech	Bematech	101000800000008452	1	REGULAR
246	Sala de TI	Impressora termica MP4200 TH Bematech	Bematech	1012211120000017345	1	REGULAR
247	Sala de TI	Impressora termica MP4200 TH Bematech	Bematech	101000800000167860	1	REGULAR
248	Sala de TI	Notebook Dell VOSTRO 1520 Core 2 Duo 2Gb RAM HD 250Gb	Dell	J8MN4M1	1	REGULAR

Av. República do Líbano nº 251  
 RioMar Trade Center Torre 1 Conj. 2801  
 Pina - Recife - PE - CEP 51110-160  
 Telefone: +55 (81) 3243 2121  
 www.valorengharia.eng.br



Nº ITEM	SETOR / ÁREA	ITEM / DESCRIÇÃO	MARCA / MODELO	NÚMERO DE SÉRIE / NÚMERO DE ID	QUANTIDADE	EST DE CONSERV
249	Sala de TI	Monitor Dell E157FPC 15"	Dell	CN-OFJO66-64180-741-2K8L	1	REGULAR
250	Sala de TI	Tablet Samsung Tab-3 SMT110 7"	Samsung	RX2F301112A	1	REGULAR
251	Sala de TI	Tablet Samsung Tab-3 SMT110 7"	Samsung	RX2F300W7JR	1	REGULAR
252	Sala de TI	Tablet Samsung Tab-3 SMT110 7"	Samsung	RX2F300W8KJ	1	REGULAR
253	Sala de TI	Tablet Samsung Tab-3 SMT110 7"	Samsung	RX2F300W30L	1	REGULAR
254	Sala de TI	Tablet Samsung Tab-3 SMT110 7"	Samsung	RX2F301117T	1	REGULAR
255	Sala de TI	Tablet Samsung Tab-3 SMT110 7"	Samsung	RX2F300W2RN	1	REGULAR
256	Sala de TI	Tablet Samsung Tab-3 SMT110 7"	Samsung	RX2F300W96F	1	REGULAR
257	Sala de TI	Tablet Samsung Tab-3 SMT110 7"	Samsung	RX2F300WA1T	1	REGULAR
258	Sala de TI	Tablet Samsung Tab-3 SMT110 7"	Samsung	RX2F300WA2L	1	REGULAR
259	Sala de TI	Tablet Samsung Tab-3 SMT110 7"	Samsung	RX2F300WFGT	1	REGULAR
260	Sala de TI	Transmissor WIFI Intelbras WOG 212 12dBi	Intelbras	OT12041896900	1	REGULAR
261	Sala de TI	Kit Scanner de Mão e base Bluetooth LI4278	Symbol	14116800502801 / 1414600501190	1	REGULAR
262	Sala de TI	Kit Scanner de Mão e base Bluetooth LI4278	Symbol	1416800502790 / 1414600501151	1	REGULAR
263	Sala de TI	Kit Scanner de Mão e base Bluetooth LI4278	Symbol	1416800502770 / 1414600501167	1	REGULAR
264	Sala de TI	Kit Scanner de Mão e base Bluetooth LI4278	Symbol	1416800502777 / 1414500505398	1	REGULAR
265	Sala de TI	Kit Scanner de Mão e base Bluetooth LI4278	Symbol	1416800502768 / 1414600500557	1	REGULAR
266	Sala de TI	Kit Scanner de Mão e base Bluetooth LI4278	Symbol	1417000502519 / 1414500505321	1	REGULAR
267	Sala de TI	Kit Scanner de Mão e base Bluetooth LI4278	Symbol	1417000502574 / 1414600501175	1	REGULAR
268	Sala de TI	Kit Scanner de Mão e base Bluetooth LI4278	Symbol	1415400503787 / 1414600500548	1	REGULAR

Av. República do Líbano nº 251  
RioMar Trade Center Torre 1 Conj. 2801  
Pina - Recife - PE - CEP 51110-160  
Telefone: +55 (81) 3243 2121  
www.valorengharia.eng.br



Nº ITEM	SETOR / ÁREA	ITEM / DESCRIÇÃO	MARCA / MO-DELO	NÚMERO DE SÉRIE / NÚ- MERO DE ID	QUA-NTI-DAD E	EST DE CON-SERV
269	Sala de TI	Kit Scanner de Mão e base Bluetooth LI4278	Symbol	1415400503766 / 1414600500565	1	REGU-LAR
270	Sala de TI	Kit Scanner de Mão e base Bluetooth LI4278	Symbol	1415400503774 / 1414600500553	1	REGU-LAR
271	Sala de TI	Monitor AOC E1621SW 15,5"	AOC	BDW14IA003996	1	REGU-LAR
272	Sala de TI	Notebook Dell LATITUDE D620 Core 2 Duo 4Gb RAM HD 120Gb	Dell		1	REGU-LAR
273	Sala de TI	Desktop Elcoma DSK - L3.1700P6 I3 4Gb RAM HD 500Gb	Elcoma	366096	1	REGU-LAR
274	Sala de TI	Desktop Elcoma DSK - A3.0805P6 I3 4Gb RAM HD 500Gb	Elcoma	343943	1	REGU-LAR
275	Sala de TI	Desktop Elcoma DSK - A3.0805P6 I3 4Gb RAM HD 500Gb	Elcoma	343959	1	REGU-LAR
276	Sala de TI	Desktop Elcoma DSK - A3.0805P6 I3 4Gb RAM HD 500Gb	Elcoma	343961	1	REGU-LAR
277	Sala de TI	Desktop Elcoma DSK - A3.0805P6 I3 4Gb RAM HD 500Gb	Elcoma	343952	1	REGU-LAR
278	Sala de TI	Desktop Elcoma DSK - A3.0805P6 I3 4Gb RAM HD 500Gb	Elcoma	343954	1	REGU-LAR
279	Sala de TI	Desktop Elcoma DSK - A3.0805P6 I3 4Gb RAM HD 500Gb	Elcoma	343956	1	REGU-LAR
280	Sala de TI	Desktop Elcoma DSK - A3.0805P6 I3 4Gb RAM HD 500Gb	Elcoma	343953	1	REGU-LAR
281	Sala de TI	Desktop Elcoma DSK - A3.0805P6 I3 4Gb RAM HD 500Gb	Elcoma	343951	1	REGU-LAR
282	Sala de TI	Desktop Elcoma DSK - A3.0805P6 I3 4Gb RAM HD 500Gb	Elcoma	343950	1	REGU-LAR
283	Sala de TI	Desktop Multilaser I3 4Gb RAM HD 500Gb	MultiLaser	ETQ_PAT 00899	1	REGU-LAR
284	Sala de TI	Desktop Multilaser I3 4Gb RAM HD 500Gb	MultiLaser	ETQ_PAT 00853	1	REGU-LAR
285	Sala de TI	Desktop Multilaser I3 4Gb RAM HD 500Gb	MultiLaser	ETQ_PAT 00794	1	REGU-LAR
286	Sala de TI	Teclado Gertec TEC65 PS2 PRT	Gertec	2130311569	1	REGU-LAR
287	Sala de TI	Teclado Gertec TEC65 PS2 PRT	Gertec	2100942114	1	REGU-LAR
288	Sala de TI	Teclado Gertec TEC65 PS2 PRT	Gertec	2100942115	1	REGU-LAR

Av. República do Líbano nº 251  
 RioMar Trade Center Torre 1 Conj. 2801  
 Pina - Recife - PE - CEP 51110-160  
 Telefone: +55 (81) 3243 2121  
 www.valorengharia.eng.br



Nº ITEM	SETOR / ÁREA	ITEM / DESCRIÇÃO	MARCA / MODELO	NÚMERO DE SÉRIE / NÚMERO DE ID	QUANTIDADE	EST DE CONSERV
289	Sala de TI	Teclado Gertec TEC65 PS2 PRT	Gertec	2130311571	1	REGULAR
290	Sala de TI	Teclado Gertec TEC65 PS2 PRT	Gertec	2130311570	1	REGULAR
291	Sala de TI	Teclado Gertec TEC65 PS2 PRT	Gertec	2100721901	1	REGULAR
292	Sala de TI	Teclado Gertec TEC65 PS2 PRT	Gertec	2130311575	1	REGULAR
293	Sala de TI	Teclado Gertec TEC65 PS2 PRT	Gertec	2081043476	1	REGULAR
294	Sala de TI	Teclado Gertec TEC65 PS2 PRT	Gertec	2081043478	1	REGULAR
295	Sala de TI	Teclado Gertec TEC65 PS2 PRT	Gertec	2081043474	1	REGULAR
296	Sala de TI	Teclado Gertec TEC65 PS2 PRT	Gertec	2081043473	1	REGULAR
297	Sala de TI	Teclado Gertec TEC65 PS2 PRT	Gertec	2130102009	1	REGULAR
298	Sala de TI	Teclado Gertec TEC65 PS2 PRT	Gertec	2130102000	1	REGULAR
299	Sala de TI	Teclado Gertec TEC65 PS2 PRT	Gertec	2130102010	1	REGULAR
300	Sala de TI	Teclado Gertec TEC65 PS2 PRT	Gertec	2081043438	1	REGULAR
301	Sala de TI	Teclado Gertec TEC65 PS2 PRT	Gertec	2130102011	1	REGULAR
302	Sala de TI	Teclado Gertec TEC65 PS2 PRT	Gertec	2100721899	1	REGULAR
303	Sala de TI	Teclado Gertec TEC65 PS2 PRT	Gertec	2100721898	1	REGULAR
304	Sala de TI	Teclado Gertec TEC65 PS2 PRT	Gertec	2100721896	1	REGULAR
305	Sala de TI	Teclado Gertec TEC65 PS2 PRT	Gertec	2100721897	1	REGULAR
306	Sala de TI	Teclado Gertec TEC65 PS2 BRC	Gertec	2070634560	1	REGULAR
307	Sala de TI	Teclado Gertec TEC65 PS2 BRC	Gertec	2060833257	1	REGULAR
308	Sala de TI	Teclado Gertec TEC65 PS2 BRC	Gertec	2060413259	1	REGULAR

Av. República do Líbano nº 251  
 RioMar Trade Center Torre 1 Conj. 2801  
 Pina - Recife - PE - CEP 51110-160  
 Telefone: +55 (81) 3243 2121  
 www.valorengharia.eng.br



Nº ITEM	SETOR / ÁREA	ITEM / DESCRIÇÃO	MARCA / MODELO	NÚMERO DE SÉRIE / NÚMERO DE ID	QUANTIDADE	EST DE CONSERV
309	Sala de TI	Teclado Gertec TEC65 PS2 BRC	Gertec	2060413356	1	REGULAR
310	Sala de TI	Teclado Gertec TEC65 PS2 BRC	Gertec	2050859876	1	REGULAR
311	Sala de TI	Teclado Gertec TEC65 PS2 BRC	Gertec	0406461501021275	1	REGULAR
312	Sala de TI	Teclado Gertec TEC65 PS2 BRC	Gertec	0041410152037505	1	REGULAR
313	Sala de TI	Teclado Gertec TEC65 PS2 BRC	Gertec	0406461501021269	1	REGULAR
314	Sala de TI	Teclado Gertec TEC65 PS2 BRC	Gertec	0041403102010980	1	REGULAR
315	Sala de TI	Teclado Gertec TEC65 PS2 BRC	Gertec	0041403102010979	1	REGULAR
316	Sala de TI	Teclado Gertec TEC65 PS2 BRC	Gertec	0041403102010995	1	REGULAR
317	Sala de TI	Teclado Gertec TEC65 PS2 BRC	Gertec	0041403102011011	1	REGULAR
318	Sala de TI	Busca Preço Gertec TC505	Gertec	2120825584	1	REGULAR
319	Sala de TI	Busca Preço Gertec TC505	Gertec	2120825595	1	REGULAR
320	Sala de TI	Busca Preço Gertec TC505	Gertec	2120825603	1	REGULAR
321	Sala de TI	Busca Preço Gertec TC505	Gertec	2120825591	1	REGULAR
322	Sala de TI	Busca Preço Gertec TC505	Gertec	2120825592	1	REGULAR
323	Sala de TI	Busca Preço Gertec TC505	Gertec	2110515847	1	REGULAR
324	Sala de TI	Monitor Dell E178FPC 17"	Dell	BR-OJ227F-07591-AT-5R2C	1	REGULAR
325	Sala de TI	Monitor AOC LM522 15"	AOC	T5CS77A945301	1	REGULAR
326	Sala de TI	Monitor AOC LM522 15"	AOC	T5CS77A912265	1	REGULAR
327	Sala de TI	Monitor AOC LM522 15"	AOC	T5CS76A906348	1	REGULAR
328	Sala de TI	Scanner de Mesa Symbol LS7708	Symbol	06360520300071	1	DEFEITO

Av. República do Líbano nº 251  
 RioMar Trade Center Torre 1 Conj. 2801  
 Pina - Recife - PE - CEP 51110-160  
 Telefone: +55 (81) 3243 2121  
 www.valorengharia.eng.br



Nº ITEM	SETOR / ÁREA	ITEM / DESCRIÇÃO	MARCA / MO-DELO	NÚMERO DE SÉRIE / NÚ-MERO DE ID	QUA-NTI-DAD E	EST DE CON-SERV
329	Sala de TI	Scanner de Mesa Symbol LS7708	Symbol	05241520300069	1	DE-FEITO
330	Sala de TI	Scanner de Mesa Symbol LS7708	Symbol	7295521200108	1	DE-FEITO
331	Sala de TI	Scanner de Mão Symbol LS2208	Symbol	B0JPD3	1	DE-FEITO
332	Sala de TI	Scanner de Mão Symbol LS2208	Symbol	MK2VHM	1	DE-FEITO
333	Sala de TI	Desktop Lenovo E73 I5 4Gb RAM HD 500Gb (Kit com teclado e mouse)	Lenovo	PE00YT8K	1	DE-FEITO
334	Sala de TI	Desktop Lenovo E73 I5 4Gb RAM HD 500Gb (Kit com teclado e mouse)	Lenovo	PE00YM3U	1	DE-FEITO
335	Sala de TI	Desktop Lenovo E73 I5 4Gb RAM HD 500Gb (Kit com teclado e mouse)	Lenovo	PE00YM42	1	DE-FEITO
336	Sala de TI	Desktop Lenovo E73 I5 4Gb RAM HD 500Gb (Kit com teclado e mouse)	Lenovo	PE00YCPQ	1	DE-FEITO
337	Sala de TI	Desktop Lenovo E72 I3 4Gb RAM HD 500Gb (Kit com teclado e mouse)	Lenovo	PELN534	1	DE-FEITO
338	Sala de TI	Desktop Lenovo E72 I3 4Gb RAM HD 500Gb (Kit com teclado e mouse)	Lenovo	PETD577	1	DE-FEITO
339	Sala de TI	Desktop Lenovo E72 I3 4Gb RAM HD 500Gb (Kit com teclado e mouse)	Lenovo	PETE027	1	DE-FEITO
340	Sala de TI	Desktop Lenovo E72 I3 4Gb RAM HD 500Gb (Kit com teclado e mouse)	Lenovo	PETD676	1	DE-FEITO
341	Sala de TI	Desktop Lenovo E72 I3 4Gb RAM HD 500Gb (Kit com teclado e mouse)	Lenovo	PETC181	1	DE-FEITO
342	Sala de TI	Desktop Lenovo E72 I3 4Gb RAM HD 500Gb (Kit com teclado e mouse)	Lenovo	PELN518	1	DE-FEITO
343	Sala de TI	Desktop Lenovo E72 I3 4Gb RAM HD 500Gb (Kit com teclado e mouse)	Lenovo	PETD649	1	DE-FEITO
344	Sala de TI	Desktop Lenovo E72 I3 4Gb RAM HD 500Gb (Kit com teclado e mouse)	Lenovo	PELN293	1	DE-FEITO
345	Sala de TI	Desktop Lenovo E73 I3 4Gb RAM HD 500Gb (Kit com teclado e mouse)	Lenovo	PE00YT6U	1	DE-FEITO
346	Sala de TI	Desktop Lenovo E73 I3 4Gb RAM HD 500Gb (Kit com teclado e mouse)	Lenovo	PE00YFNU	1	DE-FEITO
347	Sala de TI	Desktop Lenovo E73 I3 4Gb RAM HD 500Gb (Kit com teclado e mouse)	Lenovo	PE00YCQ8	1	DE-FEITO
348	Sala de TI	Desktop Lenovo E73 I3 4Gb RAM HD 500Gb (Kit com teclado e mouse)	Lenovo	PE00YFSK	1	DE-FEITO

Av. República do Líbano nº 251  
 RioMar Trade Center Torre 1 Conj. 2801  
 Pina - Recife - PE - CEP 51110-160  
 Telefone: +55 (81) 3243 2121  
 www.valorengharia.eng.br



Nº ITEM	SETOR / ÁREA	ITEM / DESCRIÇÃO	MARCA / MO-DELO	NÚMERO DE SÉRIE / NÚ-MERO DE ID	QUA-NTI-DAD E	EST DE CON-SERV
349	Sala de TI	Desktop Lenovo E73 I3 4Gb RAM HD 500Gb (Kit com teclado e mouse)	Lenovo	PE00YCQV	1	DE- FEITO
350	Sala de TI	Desktop Lenovo E73 I3 4Gb RAM HD 500Gb (Kit com teclado e mouse)	Lenovo	PE00YFU9	1	DE- FEITO
351	Sala de TI	Desktop Elcoma DSK - L3.1700P6 I3 4Gb RAM HD 500Gb	Elcoma	366091	1	DE- FEITO
352	Sala de TI	Desktop Elcoma DSK - L3.1700P6 I3 4Gb RAM HD 500Gb	Elcoma	366090	1	DE- FEITO
353	Sala de TI	Desktop Multilaser I3 4Gb RAM HD 500Gb	MultiLaser	ETQ PAT 00887	1	DE- FEITO
354	Sala de TI	Desktop Multilaser I3 4Gb RAM HD 500Gb	MultiLaser	ETQ PAT 00797	1	DE- FEITO
355	Sala de TI	Desktop Centrinum I5 4Gb RAM	Centrinum	ETQ PAT 01098	1	DE- FEITO
356	Sala de TI	Desktop ELGIN Newera E3 Slim	Elgin	053800	1	DE- FEITO
357	Sala de TI	Roteador WIFI TP-LINK N750 TL-WDR4300	TP-Link	2141094001920	1	REGU- LAR
358	Sala de TI	Roteador WIFI TP-LINK N750 TL-WDR4300	TP-Link	2145594001324	1	REGU- LAR
359	Sala de TI	Roteador WIFI TP-LINK N750 TL-WDR4300	TP-Link	2141094000339	1	REGU- LAR
360	Sala de TI	Access Point TP-LINK N600 EAP 220	TP-Link	215C759000442	1	REGU- LAR
361	Sala de TI	Access Point TP-LINK N600 EAP 220	TP-Link	215C332000736	1	REGU- LAR
362	Sala de TI	Access Point TP-LINK N600 EAP 220	TP-Link	215C332000732	1	REGU- LAR
363	Sala de TI	Transmissor WIFI TP-Link TL-WA5210G	TP-Link	134B2600658	1	REGU- LAR
364	Sala de TI	Roteador WIFI 3G D-Link N150 DIR 412	D-Link	PVE01B7001044	1	REGU- LAR
365	Sala de TI	Switch TP-Link TL-SF1008D 8 portas 10/100Mbps	TP-Link	2164253007938	1	REGU- LAR
366	Sala de TI	Modem ADSL D-Link DSL-502G	D-Link	DR1G144011235	1	REGU- LAR
367	Sala de TI	Switch D-Link DSG-1008A 8 portas 10/100Mbps	D-Link	QBIF2E2000743	1	REGU- LAR
368	Sala de TI	Switch TP-Link TL-SF1008D 8 portas 10/100Mbps	TP-Link	11171415886	1	REGU- LAR

Av. República do Líbano nº 251  
RioMar Trade Center Torre 1 Conj. 2801  
Pina - Recife - PE - CEP 51110-160  
Telefone: +55 (81) 3243 2121  
www.valorengenharia.eng.br



Nº ITEM	SETOR / ÁREA	ITEM / DESCRIÇÃO	MARCA / MODELO	NÚMERO DE SÉRIE / NÚMERO DE ID	QUANTIDADE	EST DE CONSERV
369	Sala de TI	Roteador WIFI TP-LINK TL-WDR4300 300Mbps	TP-Link	11A80201951	1	REGULAR
370	Sala de TI	ADSL Router D-Link DSL-2640B WIFI	D-Link	PX0H1A5011322	1	REGULAR
371	Sala de TI	ADSL Router TP-Link TD-W8960N WIFI	TP-Link	11379106924	1	REGULAR
372	Sala de TI	Switch Intelbras SF500 5 portas 10/100Mbps	Intelbras	NO7C17063744W	1	REGULAR
373	CD Madalena	Monitor AOC LM522 15"	AOC	T5CS76A906844	1	REGULAR
374	CD Madalena	Monitor AOC LM522 15"	AOC	T5CS76A910849	1	REGULAR
375	CD Madalena	Monitor AOC LM522 15"	AOC	T5CS76A906268	1	REGULAR
376	CD Madalena	Monitor AOC LM522 15"	AOC	T5CS76A906316	1	REGULAR
377	CD Madalena	Monitor AOC LM522 15"	AOC	T5CS58A900911	1	REGULAR
378	CD Madalena	Monitor AOC LM522 15"	AOC	T5CS76A906848	1	REGULAR
379	CD Madalena	Monitor AOC LM522 15"	AOC	T5CS72A937371	1	REGULAR
380	CD Madalena	Monitor AOC LM522 15"	AOC	T5CS76A906353	1	REGULAR
381	CD Madalena	Monitor AOC LM522 15"	AOC	T5CS72A939249	1	REGULAR
382	CD Madalena	Monitor AOC LM522 15"	AOC	T5CS76A904068	1	REGULAR
383	CD Madalena	Monitor AOC LM522 15"	AOC	T5CS76A906444	1	REGULAR
384	CD Madalena	Monitor AOC LM522 15"	AOC	T5CS76A907000	1	REGULAR
385	CD Madalena	Monitor AOC LM522 15"	AOC	T5CS76A907483	1	REGULAR
386	CD Madalena	Monitor AOC LM522 15"	AOC	T5CS76A906350	1	REGULAR
387	CD Madalena	Monitor AOC LM522 15"	AOC	T5CS76A903857	1	REGULAR
388	CD Madalena	Monitor AOC LM522 15"	AOC	T5CS76A906355	1	REGULAR

Av. República do Líbano nº 251  
 RioMar Trade Center Torre 1 Conj. 2801  
 Pina - Recife - PE - CEP 51110-160  
 Telefone: +55 (81) 3243 2121  
 www.valorengharia.eng.br



Nº ITEM	SETOR / ÁREA	ITEM / DESCRIÇÃO	MARCA / MODELO	NÚMERO DE SÉRIE / NÚMERO DE ID	QUANTIDADE	EST DE CONSERV
389	CD Madalena	Monitor AOC LM522 15"	AOC	T5CS76A907029	1	REGULAR
390	CD Madalena	Monitor AOC LM522 15"	AOC	T5CS58A902126	1	REGULAR
391	CD Madalena	Monitor AOC LM522 15"	AOC	T5CS59A904275	1	REGULAR
392	CD Madalena	Monitor AOC LM522 15"	AOC	T5CS77A912261	1	REGULAR
393	CD Madalena	Monitor AOC LM522 15"	AOC	T5CS72A937113	1	REGULAR
394	CD Madalena	Monitor AOC LM522 15"	AOC	T5CS76A997004	1	REGULAR
395	CD Madalena	Monitor AOC LM522 15"	AOC	T5CS76A936507	1	REGULAR
396	CD Madalena	Monitor AOC LM522 15"	AOC	T5CS72A937382	1	REGULAR
397	CD Madalena	Monitor AOC LM522 15"	AOC	T5CS72A936529	1	REGULAR
398	CD Madalena	Monitor AOC LM522 15"	AOC	T5CS58A903750	1	REGULAR
399	CD Madalena	Monitor AOC LM522 15"	AOC	T5CS77A912361	1	REGULAR
400	CD Madalena	Monitor AOC LM522 15"	AOC	T7CP59a907424	1	REGULAR
401	CD Madalena	Monitor AOC LM522 15"	AOC	T5CS76A907445	1	REGULAR
402	CD Madalena	Monitor Dell E157FPC 15"	Dell	CN-OFJ066-64180-6AH-1TOS	1	REGULAR
403	CD Madalena	Monitor Dell E157FPC 15"	Dell	CN-OFJ066-64180-6AH-118S	1	REGULAR
404	CD Madalena	Monitor Dell E157FPC 15"	Dell	BR-OFJ067-70713-7AA-07GA	1	REGULAR
405	CD Madalena	Monitor Dell E157FPC 15"	Dell	CN-OFJ066-64180-6AH-1TNS	1	REGULAR
406	CD Madalena	Monitor Dell E157FPC 15"	Dell	BR-OFJ067-70713-7AA-09TA	1	REGULAR
407	CD Madalena	Monitor Dell E157FPC 15"	Dell	BR-OFJ067-70713-7AA-094A	1	REGULAR
408	CD Madalena	Monitor Dell E157FPC 15"	Dell	BR-OFJ067-70713-7AA-092A	1	REGULAR

Av. República do Líbano nº 251  
 RioMar Trade Center Torre 1 Conj. 2801  
 Pina - Recife - PE - CEP 51110-160  
 Telefone: +55 (81) 3243 2121  
 www.valorengharia.eng.br



Nº ITEM	SETOR / ÁREA	ITEM / DESCRIÇÃO	MARCA / MODELO	NÚMERO DE SÉRIE / NÚMERO DE ID	QUANTIDADE	EST DE CONSERV
409	CD Madalena	Monitor Dell E157FPC 15"	Dell	CN-0FJ066-64180-6AJ-0ANS	1	REGULAR
410	CD Madalena	Monitor AOC LM522 15"	AOC	T5CS72A938035	1	REGULAR
411	CD Madalena	Monitor AOC 519SW 15"	AOC	I5388XA018236	1	REGULAR
412	CD Madalena	Monitor Philips 193V5L 18,5"	Philips	FX0A1334052835	1	REGULAR
413	CD Madalena	Monitor Samsung 932B Plus 19"	Samsung	PE19HXGP702818K	1	REGULAR
414	CD Madalena	Tv / PC LCD Hair HLH 19W	Hair	DC0T20E01000569J0629	1	REGULAR
415	CD Madalena	Tv / PC LCD Hair HLH 19W	Hair	ETQ PAT 00671	1	REGULAR
416	CD Madalena	TV LCD AOC LE32D0330 32"	AOC	2D037X3754	1	REGULAR
417	CD Madalena	Desktop Dell Optiplex 320 Celeron	Dell	FKGSCD1	1	REGULAR
418	CD Madalena	Desktop Dell Optiplex 320 Celeron	Dell	FJGSCD1	1	REGULAR
419	CD Madalena	Desktop Dell Optiplex 320 Celeron	Dell	9KGSCD1	1	REGULAR
420	CD Madalena	Desktop ELGIN Newera E3 Slim	Elgin	61.235,00	1	REGULAR
421	CD Madalena	Desktop ELGIN Newera E3 Slim	Elgin	61.248,00	1	REGULAR
422	CD Madalena	Desktop ELGIN Newera E3 Slim	Elgin	49.690,00	1	REGULAR
423	CD Madalena	Desktop ELGIN Newera E3 Slim	Elgin	49.775,00	1	REGULAR
424	CD Madalena	Desktop ELGIN Newera E3 Slim	Elgin	38.360,00	1	REGULAR
425	CD Madalena	Desktop Bematech Celeron	Bematech	BE 168294	1	REGULAR
426	CD Madalena	Desktop Bematech Celeron	Bematech	BE 168316	1	REGULAR
427	CD Madalena	Desktop Bematech Celeron	Bematech	BE 168288	1	REGULAR
428	CD Madalena	Desktop Multilaser I3 4Gb RAM HD 500Gb	MultiLaser	ETQ PAT 00796	1	REGULAR

Av. República do Líbano nº 251  
 RioMar Trade Center Torre 1 Conj. 2801  
 Pina - Recife - PE - CEP 51110-160  
 Telefone: +55 (81) 3243 2121  
 www.valorengharia.eng.br



Nº ITEM	SETOR / ÁREA	ITEM / DESCRIÇÃO	MARCA / MODELO	NÚMERO DE SÉRIE / NÚMERO DE ID	QUANTIDADE	EST DE CONSERV
429	CD Madalena	Desktop Multilaser I3 4Gb RAM HD 500Gb	MultiLaser	ETQ PAT 00898	1	REGULAR
430	CD Madalena	Desktop Elcoma DSK - A3.0805P6 I3 4Gb RAM HD 500Gb	Elcoma	343.955,00	1	REGULAR
431	CD Madalena	Desktop Elcoma DSK - A3.0805P6 I3 4Gb RAM HD 500Gb	Elcoma	343.948,00	1	REGULAR
432	CD Madalena	Desktop Elcoma DSK - A3.0805P6 I3 4Gb RAM HD 500Gb	Elcoma	343.958,00	1	REGULAR
433	CD Madalena	Desktop Elcoma DSK - A3.0805P6 I3 4Gb RAM HD 500Gb	Elcoma	343.946,00	1	REGULAR
434	CD Madalena	Desktop Elcoma DSK - A3.0805P6 I3 4Gb RAM HD 500Gb	Elcoma	343.960,00	1	REGULAR
435	CD Madalena	Desktop Lenovo E73 I3 4Gb RAM HD 500Gb (Kit com teclado e mouse)	Lenovo	PE00YCRG	1	REGULAR
436	CD Madalena	Impressora termica MP4000 THFI Bematech	Bematech	BE091310100011275003	1	REGULAR
437	CD Madalena	Impressora termica MP4000 THFI Bematech	Bematech	BE091310100011275004	1	REGULAR
438	CD Madalena	Impressora termica MP4000 THFI Bematech	Bematech	BE091310100011274741	1	REGULAR
439	CD Madalena	Impressora termica MP4000 THFI Bematech	Bematech	BE091310100011274843	1	REGULAR
440	CD Madalena	Impressora termica MP4000 THFI Bematech	Bematech	BE091310100011258622	1	REGULAR
441	CD Madalena	Impressora termica MP4000 THFI Bematech	Bematech	BE091310100011205399	1	REGULAR
442	CD Madalena	Impressora termica MP4000 THFI Bematech	Bematech	BE091310100011205393	1	REGULAR
443	CD Madalena	Impressora termica MP4000 THFI Bematech	Bematech	BE091310100011203937	1	REGULAR
444	CD Madalena	Impressora termica MP4000 THFI Bematech	Bematech	BE091410100011205371	1	REGULAR
445	CD Madalena	Impressora termica MP4000 THFI Bematech	Bematech	BE091510100011264544	1	REGULAR
446	CD Madalena	Impressora termica MP4200 TH Bematech	Bematech	101000800000436544	1	REGULAR
447	CD Madalena	Impressora termica MP4200 TH Bematech	Bematech	101000800000030836	1	REGULAR
448	CD Madalena	Impressora termica MP4200 TH Bematech	Bematech	101000800000436553	1	REGULAR

Av. República do Líbano nº 251  
 RioMar Trade Center Torre 1 Conj. 2801  
 Pina - Recife - PE - CEP 51110-160  
 Telefone: +55 (81) 3243 2121  
 www.valorengharia.eng.br



Nº ITEM	SETOR / ÁREA	ITEM / DESCRIÇÃO	MARCA / MODELO	NÚMERO DE SÉRIE / NÚMERO DE ID	QUANTIDADE	EST DE CONSERV
449	CD Madalena	Impressora termica MP4200 TH Bematech	Bematech	101000800000436549	1	REGULAR
450	CD Madalena	Impressora termica MP4200 TH Bematech	Bematech	101000800000436471	1	REGULAR
451	CD Madalena	Impressora termica MP4200 TH Bematech	Bematech	10100080000030831	1	REGULAR
452	CD Madalena	Impressora termica MP4200 TH Bematech	Bematech	101000800000436479	1	REGULAR
453	CD Madalena	Impressora termica MP4200 TH Bematech	Bematech	101000800000436559	1	REGULAR
454	CD Madalena	Impressora termica MP4200 TH Bematech	Bematech	101000800000436547	1	REGULAR
455	CD Madalena	Impressora termica MP4200 TH Bematech	Bematech	101221130000004282	1	REGULAR
456	CD Madalena	Impressora termica MP4200 TH Bematech	Bematech	101000800000436478	1	REGULAR
457	CD Madalena	Impressora termica MP4200 TH Bematech	Bematech	101000800000436545	1	REGULAR
458	CD Madalena	Impressora termica MP4200 TH Bematech	Bematech	101000800000204819	1	REGULAR
459	CD Madalena	Impressora termica MP4200 TH Bematech	Bematech	101000800000085871	1	REGULAR
460	CD Madalena	Impressora termica MP4000 THFI Bematech	Bematech	BE091410100011222511	1	REGULAR
461	CD Madalena	Impressora termica MP4000 THFI Bematech	Bematech	BE091310100011110321	1	REGULAR
462	CD Madalena	Impressora termica MP4000 THFI Bematech	Bematech	BE091510100011258558	1	REGULAR
463	CD Madalena	Impressora termica MP4000 THFI Bematech	Bematech	BE091510100011268741	1	REGULAR
464	CD Madalena	Impressora termica MP4000 THFI Bematech	Bematech	BE091210100011238113	1	REGULAR
465	CD Madalena	Impressora termica MP4000 THFI Bematech	Bematech	BE091410100011222445	1	REGULAR
466	CD Madalena	Impressora termica MP4000 THFI Bematech	Bematech	BE091410100011237475	1	REGULAR
467	CD Madalena	Impressora termica MP4000 THFI Bematech	Bematech	BE091410100011224477	1	REGULAR
468	CD Madalena	Impressora termica MP4000 THFI Bematech	Bematech	BE091410100011224478	1	REGULAR

Av. República do Líbano nº 251  
 RioMar Trade Center Torre 1 Conj. 2801  
 Pina - Recife - PE - CEP 51110-160  
 Telefone: +55 (81) 3243 2121  
 www.valorengharia.eng.br



Nº ITEM	SETOR / ÁREA	ITEM / DESCRIÇÃO	MARCA / MODELO	NÚMERO DE SÉRIE / NÚMERO DE ID	QUANTIDADE	EST DE CONSERV
469	CD Madalena	Impressora termica MP4000 THFI Bematech	Bematech	BE091210100011219116	1	REGULAR
470	CD Madalena	Impressora termica MP4000 THFI Bematech	Bematech	BE091210100011219081	1	REGULAR
471	CD Madalena	Impressora termica MP4000 THFI Bematech	Bematech	BE091410100011243209	1	REGULAR
472	CD Madalena	Impressora termica MP4000 THFI Bematech	Bematech	BE091310100011282278	1	REGULAR
473	CD Madalena	Impressora termica MP4000 THFI Bematech	Bematech	BE091310100011205405	1	REGULAR
474	CD Madalena	Impressora termica MP4000 THFI Bematech	Bematech	BE091410100011224469	1	REGULAR
475	CD Madalena	Impressora termica MP4000 THFI Bematech	Bematech	BE091310100011282286	1	REGULAR
476	CD Madalena	Impressora termica MP4000 THFI Bematech	Bematech	BE091110100011232406	1	REGULAR
477	CD Madalena	Impressora termica MP4000 THFI Bematech	Bematech	BE091410100011209168	1	REGULAR
478	CD Madalena	Impressora termica MP4000 THFI Bematech	Bematech	BE091210100011218909	1	REGULAR
479	CD Madalena	Impressora termica MP4000 THFI Bematech	Bematech	BE091410100011249330	1	REGULAR
480	CD Madalena	Impressora termica MP4000 THFI Bematech	Bematech	BE091210100011219181	1	REGULAR
481	CD Madalena	Impressora termica MP4000 THFI Bematech	Bematech	BE091510100011278313	1	REGULAR
482	CD Madalena	Impressora termica MP4000 THFI Bematech	Bematech	BE091510100011258620	1	REGULAR
483	CD Madalena	Impressora termica MP4000 THFI Bematech	Bematech	BE091210100011219199	1	REGULAR
484	CD Madalena	Impressora termica MP4000 THFI Bematech	Bematech	BE091210100011205361	1	REGULAR
485	CD Madalena	Impressora termica MP4000 THFI Bematech	Bematech	BE091410100011205385	1	REGULAR
486	CD Madalena	Impressora termica MP4000 THFI Bematech	Bematech	BE091410100011205386	1	REGULAR
487	CD Madalena	Impressora termica MP4000 THFI Bematech	Bematech	BE091410100011292919	1	REGULAR
488	CD Madalena	Impressora termica MP4000 THFI Bematech	Bematech	BE091410100011222499	1	REGULAR

Av. República do Líbano nº 251  
 RioMar Trade Center Torre 1 Conj. 2801  
 Pina - Recife - PE - CEP 51110-160  
 Telefone: +55 (81) 3243 2121  
 www.valorengharia.eng.br



Nº ITEM	SETOR / ÁREA	ITEM / DESCRIÇÃO	MARCA / MODELO	NÚMERO DE SÉRIE / NÚMERO DE ID	QUANTIDADE	EST DE CONSERV
489	CD Madalena	Impressora termica MP4000 THFI Bematech	Bematech	BE091410100011282277	1	REGULAR
490	CD Madalena	Impressora termica MP4000 THFI Bematech	Bematech	BE091410100011219108	1	REGULAR
491	CD Madalena	Impressora termica MP4000 THFI Bematech	Bematech	BE091410100011205357	1	REGULAR
492	CD Madalena	Impressora termica MP4000 THFI Bematech	Bematech	BE091410100011278042	1	REGULAR
493	CD Madalena	Impressora termica MP4000 THFI Bematech	Bematech	BE091410100011222510	1	REGULAR
494	CD Madalena	Impressora termica MP4000 THFI Bematech	Bematech	BE091410100011224565	1	REGULAR
495	CD Madalena	Gaveta para PDV CD-415 Bematech	Bematech	P0448-0709-0082	1	REGULAR
496	CD Madalena	Gaveta para PDV CD-415 Bematech	Bematech	P0448-0709-0491	1	REGULAR
497	CD Madalena	Gaveta para PDV CD-415 Bematech	Bematech	P0448-0709-0482	1	REGULAR
498	CD Madalena	Gaveta para PDV CD-415 Bematech	Bematech	P0448-0709-0002	1	REGULAR
499	CD Madalena	Gaveta para PDV CD-415 Bematech	Bematech	P0448-0709-0494	1	REGULAR
500	CD Madalena	Gaveta para PDV Manno	Manno	322.246,00	1	REGULAR
501	CD Madalena	Gaveta para PDV Manno	Manno	355.508,00	1	REGULAR
502	CD Madalena	Gaveta para PDV Manno	Manno	322.277,00	1	REGULAR
503	CD Madalena	NOBREAK	GES10BR212035	A1H12800788WF	1	REGULAR
504	CD Madalena	NOBREAK	GES10BR212035	A1H12300361WD	1	REGULAR
505	CD Madalena	NOBREAK	GES10BR212035	A1L137011443WJ	1	REGULAR
506	CD Madalena	NOBREAK	UPSN-BGE2106BC-327	154.002,00	1	REGULAR
507	CD Madalena	NOBREAK	LMP 2106	1.444.012,00	1	REGULAR
508	CD Madalena	NOBREAK	LMP 2106	B411JA0F0635	1	REGULAR

Av. República do Líbano nº 251  
 RioMar Trade Center Torre 1 Conj. 2801  
 Pina - Recife - PE - CEP 51110-160  
 Telefone: +55 (81) 3243 2121  
 www.valorengharia.eng.br



Nº ITEM	SETOR / ÁREA	ITEM / DESCRIÇÃO	MARCA / MODELO	NÚMERO DE SÉRIE / NÚMERO DE ID	QUANTIDADE	EST DE CONSERV
509	CAD	Notebook Dell VOSTRO 3560 I3 2Gb RAM HD 250Gb	Dell	FOYK2V1	1	REGULAR
510	CAD	Desktop Elcoma DSK - L3.1700P6 I3 4Gb RAM HD 500Gb	Elcoma	366.092,00	1	REGULAR
511	CAD	Monitor AOC E950SWN 18,5"	AOC	CGU35iA015048	1	REGULAR
512	CAD	Desktop Lenovo E73 I3 4Gb RAM HD 500Gb (Kit com teclado e mouse)	Lenovo	PE00YFPC	1	REGULAR
513	CAD	Monitor AOC E943FWSK 18,5"	AOC	AB017XA000361	1	REGULAR
514	CAD	Monitor Samsung S19C301F 18,5"	Samsung	Y19HXHG400318V	1	REGULAR
515	CAD	Desktop Lenovo E73 I3 4Gb RAM HD 500Gb (Kit com teclado e mouse)	Lenovo	PE00YFNB	1	REGULAR
516	CAD	Desktop Lenovo E73 I5 4Gb RAM HD 500Gb (Kit com teclado e mouse)	Lenovo	PE00YCPP	1	REGULAR
517	CAD	Desktop Lenovo E73 I3 4Gb RAM HD 500Gb (Kit com teclado e mouse)	Lenovo	PE00YFUV	1	REGULAR
518	CAD	Monitor AOC E950SWN 18,5"	AOC	DFH2714019619	1	REGULAR
519	CAD	Monitor Dell E178FPC 17"	Dell	CN-OWO21K-64180-93D-3QTL	1	REGULAR
520	CAD	Desktop Lenovo E72 I3 4Gb RAM HD 500Gb (Kit com teclado e mouse)	Lenovo	PELN284	1	REGULAR
521	CAD	Monitor Philips 200V4L 19,5"	Philips	FX1Ai1402056131	1	REGULAR
522	CAD	Monitor AOC 936Swa 18,5" 30000:1	AOC	S3806XA007939	1	REGULAR
523	CAD	Desktop Elcoma DSK - L3.1700P6 I3 4Gb RAM HD 500Gb	Elcoma	366.093,00	1	REGULAR
524	CAD	Desktop Lenovo E72 I3 4Gb RAM HD 500Gb (Kit com teclado e mouse)	Lenovo	PELP365	1	REGULAR
525	CAD	Desktop Elcoma DSK - A3.0805P6 I3 4Gb RAM HD 500Gb	Elcoma	343.947,00	1	REGULAR
526	CAD	Monitor AOC E943FWSK 18,5"	AOC	AB017XA011492	1	REGULAR
527	CAD	Monitor Philips 200V4L 19,5"	Philips	FX0A1409055111	1	REGULAR
528	CAD	Monitor Samsung B1930N 18,5"	Samsung	PU19HXGZ402334W	1	REGULAR

Av. República do Líbano nº 251  
 RioMar Trade Center Torre 1 Conj. 2801  
 Pina - Recife - PE - CEP 51110-160  
 Telefone: +55 (81) 3243 2121  
 www.valorengharia.eng.br



Nº ITEM	SETOR / ÁREA	ITEM / DESCRIÇÃO	MARCA / MODELO	NÚMERO DE SÉRIE / NÚMERO DE ID	QUANTIDADE	EST DE CONSERV
529	CAD	CLONE i2	CLONE	SELO 00962	1	REGULAR
530	CAD	Notebook Dell VOSTRO 5470 I5 4Gb RAM HD 500Gb	Dell	12G3642	1	REGULAR
531	CAD	Notebook Dell VOSTRO 3500 I3 4Gb RAM HD 500Gb	Dell	JDKG3P1	1	REGULAR
532	CAD	Notebook Lenovo I5 4Gb RAM HD 500Gb	Lenovo	ETQ PAT 02486	1	REGULAR
533	CAD	Notebook Dell VOSTRO 5470 I5 4Gb RAM HD 500Gb	Dell	1DZJ2Y1	1	REGULAR
534	Loja Madalena	Monitor Philips 193V5L 18,5"	Philips	FX0A1334052893	1	REGULAR
535	Loja Madalena	Monitor Philips 193V5L 18,5"	Philips	FX0A1334051481	1	REGULAR
536	Loja Madalena	Monitor Philips 193V5L 18,5"	Philips	FX0A1334051675	1	REGULAR
537	Loja Madalena	Monitor Philips 193V5L 18,5"	Philips	FX0A1334052625	1	REGULAR
538	Loja Madalena	Monitor Philips 193V5L 18,5"	Philips	FX0A1334051490	1	REGULAR
539	Loja Madalena	Desktop Lenovo E73 I5 4Gb RAM HD 500Gb (Kit com teclado e mouse)	Lenovo	PE00YCPD	1	REGULAR
540	Loja Madalena	Desktop Lenovo E73 I5 4Gb RAM HD 500Gb (Kit com teclado e mouse)	Lenovo	PE00YM3Q	1	REGULAR
541	Loja Madalena	Desktop Lenovo E73 I5 4Gb RAM HD 500Gb (Kit com teclado e mouse)	Lenovo	PE00YUBA	1	REGULAR
542	Loja Madalena	Desktop Lenovo E73 I5 4Gb RAM HD 500Gb (Kit com teclado e mouse)	Lenovo	PE00YU8B	1	REGULAR
543	Loja Madalena	Desktop Lenovo E73 I5 4Gb RAM HD 500Gb (Kit com teclado e mouse)	Lenovo	PE00YCP1	1	REGULAR
544	Loja Madalena	Monitor Philips 200V4L 19,5"	Philips	FX0A1409055127	1	TROCA
545	Loja Madalena	Monitor AOC E950SWN 18,5"	AOC	DFG281A003128	1	TROCA
546	Loja Madalena	Desktop Lenovo E73 I3 4Gb RAM HD 500Gb (Kit com teclado e mouse)	Lenovo	PE00YCQD	1	TROCA
547	Loja Madalena	Desktop Lenovo E73 I5 4Gb RAM HD 500Gb (Kit com teclado e mouse)	Lenovo	PE00YM3L	1	TROCA
548	Loja Madalena	Desktop Lenovo E72 I3 4Gb RAM HD 500Gb (Kit com teclado e mouse)	Lenovo	PETC175	1	TROCA

Av. República do Líbano nº 251  
 RioMar Trade Center Torre 1 Conj. 2801  
 Pina - Recife - PE - CEP 51110-160  
 Telefone: +55 (81) 3243 2121  
 www.valorengenharia.eng.br



Nº ITEM	SETOR / ÁREA	ITEM / DESCRIÇÃO	MARCA / MODELO	NÚMERO DE SÉRIE / NÚMERO DE ID	QUANTIDADE	EST DE CONSERV
549	Loja Madalena	Monitor Dell E178FPC 17"	Dell	SELO 1088	1	REGULAR
550	Loja Madalena	Desktop Lenovo E73 I3 4Gb RAM HD 500Gb (Kit com teclado e mouse)	Lenovo	PE00YFPD	1	REGULAR
551	Loja Madalena	Monitor AOC E950SWN 18,5"	AOC	KCY63iA031982	1	REGULAR
552	Loja Madalena	Desktop Lenovo E73 I3 4Gb RAM HD 500Gb (Kit com teclado e mouse)	Lenovo	PE00YCRA	1	REGULAR
553	Loja Madalena	Monitor AOC 936Swa 18,5" 30000:1	AOC	S3805XA022790	1	REGULAR
554	Loja Madalena	Desktop Lenovo E73 I3 4Gb RAM HD 500Gb (Kit com teclado e mouse)	Lenovo	PE00YFNM	1	REGULAR
555	Loja Madalena	Desktop Lenovo E73 I3 4Gb RAM HD 500Gb (Kit com teclado e mouse)	Lenovo	PE00YFY5	1	REGULAR
556	Loja Madalena	Monitor AOC 936Swa 18,5" 30000:1	AOC	S3806XA007988	1	REGULAR
557	Loja Madalena	Monitor Philips 200V4L 19,5"	Philips	FX0A1409053175	1	REGULAR
558	Loja Madalena	Desktop Lenovo E73 I3 4Gb RAM HD 500Gb (Kit com teclado e mouse)	Lenovo	PE00YFQG	1	REGULAR
559	Loja Madalena	Desktop Lenovo E73 I3 4Gb RAM HD 500Gb (Kit com teclado e mouse)	Lenovo	PE00YFP2	1	REGULAR
560	Loja Madalena	Desktop Lenovo E73 I3 4Gb RAM HD 500Gb (Kit com teclado e mouse)	Lenovo	PE00YCR9	1	REGULAR
561	Loja Madalena	Monitor AOC 936Swa 18,5" 30000:1	AOC	S3805X020881	1	REGULAR
562	Loja Madalena	Monitor AOC E970SWNL 18,5"	AOC	KCY63iA031180	1	REGULAR
563	Loja Madalena	Monitor AOC 936Swa 18,5" 30000:1	AOC	S3806XA007870	1	REGULAR
564	Loja Madalena	Monitor AOC 917SW 19"	AOC	H2497XA003662	1	REGULAR
565	Loja Madalena	Desktop Lenovo E73 I3 4Gb RAM HD 500Gb (Kit com teclado e mouse)	Lenovo	PE00YFUW	1	REGULAR
566	Loja Matriz	Desktop Elcoma DSK - L3.1700P6 I3 4Gb RAM HD 500Gb	Elcoma	366.089,00	1	REGULAR
567	Loja Matriz	Monitor LG 22MT45DWS 21"	LG	408AZBZZ0389	1	REGULAR
568	Loja Matriz	Desktop Lenovo E73 I3 4Gb RAM HD 500Gb (Kit com teclado e mouse)	Lenovo	PE00YCRH	1	TROCA

Av. República do Líbano nº 251  
 RioMar Trade Center Torre 1 Conj. 2801  
 Pina - Recife - PE - CEP 51110-160  
 Telefone: +55 (81) 3243 2121  
 www.valorengenharia.eng.br



Nº ITEM	SETOR / ÁREA	ITEM / DESCRIÇÃO	MARCA / MODELO	NÚMERO DE SÉRIE / NÚMERO DE ID	QUANTIDADE	EST DE CONSERV
569	Loja Matriz	Monitor Samsung S19C301F 18,5"	Samsung	Y1X9HXHG400439A	1	TROCA
570	Loja Matriz	Desktop Lenovo E73 I3 4Gb RAM HD 500Gb (Kit com teclado e mouse)	Lenovo	PE00YCR6	1	TROCA
571	Loja Matriz	Monitor LG W1943GV 18"	LG	005SPZQ97693	1	TROCA
572	Loja Matriz	Desktop Lenovo E73 I3 4Gb RAM HD 500Gb (Kit com teclado e mouse)	Lenovo	PE00YFP4	1	REGULAR
573	Loja Matriz	Monitor Philips 200V4L 19,5"	Philips	FX0A1409053194	1	REGULAR
574	Loja Matriz	Desktop Lenovo E73 I3 4Gb RAM HD 500Gb (Kit com teclado e mouse)	Philips	PE00YCQS	1	REGULAR
575	Loja Matriz	Monitor AOC LM522 15"	AOC	T5CS77A912291	1	REGULAR
576	Loja Matriz	Desktop Lenovo E73 I3 4Gb RAM HD 500Gb (Kit com teclado e mouse)	Lenovo	PE00YFSL	1	REGULAR
577	Loja Matriz	Monitor AOC LM522 15"	AOC	T5CS72A937466	1	REGULAR
578	Loja Matriz	Desktop Lenovo E73 I5 4Gb RAM HD 500Gb (Kit com teclado e mouse)	Lenovo	PE00YMNK	1	REGULAR
579	Loja Matriz	Monitor AOC LM522 15"	AOC	T5CS72A937920	1	REGULAR
580	Loja Matriz	Desktop Lenovo E73 I5 4Gb RAM HD 500Gb (Kit com teclado e mouse)	Lenovo	PE00YM4Q	1	REGULAR
581	Loja Matriz	Monitor AOC LM522 15"	AOC	T5CS72A937372	1	REGULAR
582	Loja Matriz	Desktop Lenovo E73 I5 4Gb RAM HD 500Gb (Kit com teclado e mouse)	Lenovo	PE00YM4F	1	REGULAR
583	Loja Matriz	Monitor AOC LM522 15"	AOC	T5CS72A437101	1	REGULAR
584	Loja Matriz	Desktop Lenovo E73 I5 4Gb RAM HD 500Gb (Kit com teclado e mouse)	Lenovo	PE00YM4C	1	REGULAR
585	Loja Matriz	Monitor AOC LM522 15"	AOC	T5CS76A906251	1	REGULAR
586	Loja Matriz	Desktop Lenovo E73 I3 4Gb RAM HD 500Gb (Kit com teclado e mouse)	Lenovo	PE00YCRD	1	REGULAR
587	Loja Matriz	Monitor AOC LM522 15"	AOC	T5CS76A90366	1	REGULAR
588	Sala de TI	Desktop Bematech Intel Celeron	Bematech	BE 158216	1	DEFEITO

Av. República do Líbano nº 251  
 RioMar Trade Center Torre 1 Conj. 2801  
 Pina - Recife - PE - CEP 51110-160  
 Telefone: +55 (81) 3243 2121  
 www.valorengharia.eng.br



Nº ITEM	SETOR / ÁREA	ITEM / DESCRIÇÃO	MARCA / MO-DELO	NÚMERO DE SÉRIE / NÚ-MERO DE ID	QUA-NTI-DAD E	EST DE CON-SERV
589	Sala de TI	Desktop Bematech Intel Celeron	Bematech	BE 168335	1	DE-FEITO
590	Sala de TI	Impressora Zebra GK420T	Zebra	29J112800504	1	DE-FEITO
591	Sala de TI	Impressora Zebra GK420T	Zebra	29J112800473	1	DE-FEITO
592	Sala de TI	Desktop Dell Optiplex 320 Intel Celeron	Dell	HKGSCD1	1	DE-FEITO
593	Sala de TI	Monitor AOC E950SWN 18,5"	AOC	DFH271A017542	1	DE-FEITO
594	Sala de TI	Monitor AOC E950SWN 18,5"	AOC	DFH271A019718	1	DE-FEITO
595	Sala de TI	Impressora Zebra ZT230	Zebra	52J134400272	1	DE-FEITO
596	Sala de TI	Monitor AOC LM522 15"	AOC	T5CS72A937470	1	DE-FEITO
597	Sala de TI	Impressora Bematech MP2100 TH	Bematech	7900070305585	1	DE-FEITO
598	Sala de TI	Impressora Bematech MP2100 TH	Bematech	7900070305580	1	DE-FEITO
599	Sala de TI	Impressora Bematech MP2100 TH	Bematech	7900071008814	1	DE-FEITO
600	Sala de TI	Impressora Bematech MP4200 TH	Bematech	101000800000060606	1	DE-FEITO
601	Sala de TI	Monitor Philips 200V4L 19,5"	Philips	FX1A1402056168	1	DE-FEITO
602	Sala de TI	Desktop Lenovo E73 I5 4Gb RAM HD 500Gb (Kit com teclado e mouse)	Lenovo	PE00YM4G	1	DE-FEITO
603	Sala de TI	Desktop Lenovo E73 I3 4Gb RAM HD 500Gb (Kit com teclado e mouse)	Lenovo	PE00YFRU	1	DE-FEITO
604	Sala de TI	Desktop Lenovo E73 I3 4Gb RAM HD 500Gb (Kit com teclado e mouse)	Lenovo	PE00YFQY	1	DE-FEITO
605	Sala de TI	Desktop Lenovo E73 I3 4Gb RAM HD 500Gb (Kit com teclado e mouse)	Lenovo	PE00YM3T	1	DE-FEITO
606	Sala de TI	Desktop Lenovo E72 I3 4Gb RAM HD 500Gb (Kit com teclado e mouse)	Lenovo	PELN282	1	DE-FEITO
607	Sala de TI	Desktop Lenovo E72 I3 4Gb RAM HD 500Gb (Kit com teclado e mouse)	Lenovo	PELN619	1	DE-FEITO
608	Sala de TI	Desktop Lenovo E72 I3 4Gb RAM HD 500Gb (Kit com teclado e mouse)	Lenovo	PELN290	1	DE-FEITO

Av. República do Líbano nº 251  
 RioMar Trade Center Torre 1 Conj. 2801  
 Pina - Recife - PE - CEP 51110-160  
 Telefone: +55 (81) 3243 2121  
 www.valorengenharia.eng.br



Nº ITEM	SETOR / ÁREA	ITEM / DESCRIÇÃO	MARCA / MODELO	NÚMERO DE SÉRIE / NÚMERO DE ID	QUANTIDADE	EST DE CONSERV
609	Sala de TI	Desktop Lenovo E72 I3 4Gb RAM HD 500Gb (Kit com teclado e mouse)	Lenovo	PELN554	1	DEFEITO
610	Sala de TI	Estabilizador APC Staytion 1200	APC	5767940199	1	DEFEITO
611	Sala de TI	Notebook Dell VOSTRO 1520 Core 2 DUO 4Gb RAM HD 320Gb	Dell	B8MN4M1	1	DEFEITO
612	Sala de TI	Notebook Dell VOSTRO 1520 Core 2 DUO 4Gb RAM HD 320Gb	Dell	ETQ PAT 00211	1	DEFEITO
		estante de madeira 3,34x1,69			1	REGULAR
		Gaveteiro Volante 3 Gavetas Pandin			1	REGULAR
		Mesa de mármore extensiva 100x200			1	REGULAR
		armario duas porta 90x1.98			5	REGULAR
		MESA DE MADEIRA 130X80X78 com 02 cadeiras			1	REGULAR
		BIRO ESCRITÓRIO COM 2 GAVETAS 120x615x750x120m Tab/Mar 2 GAVETAS Azul			4	REGULAR
		Balcão Alto 2 Portas com Chave 1013 Versátil Kappesberg Preto			9	REGULAR
		Armário Kappesberg 2 Portas Com Chave Versátil 1013 Argila			1	REGULAR
		Armário baixo com 02 portas Pandin Cinza			9	REGULAR
		Armario Alto Fechado Pandin Linha Maxxi MX 31 Cinza			3	REGULAR
		Armário 2 portas versátil 1013 Preto - Kappesberg (Cod. 12398)			2	REGULAR
		Cadeira Executiva Forro Giratória c/ Braços Reguláveis Preta			5	REGULAR
		Cadeira Executiva Oregon At-501 Giratória com Regulagem de Altura a Gás Preto			2	REGULAR
		Cadeira Executiva Para Escritório Base Fixa Preta			5	REGULAR
		Cadeira Executiva Para Escritório Base Giratória e Braço Regulável DL190 - Preta			2	REGULAR
		Mesa de cozinha tipo mármore e base			1	REGULAR



Nº ITEM	SETOR / ÁREA	ITEM / DESCRIÇÃO	MARCA / MODELO	NÚMERO DE SÉRIE / NÚMERO DE ID	QUANTIDADE	EST DE CONSERV
		Cadeira com estrutura de ferro marrom e assento verde circular			4	REGULAR
		Cadeira Executiva Lisa Giratória c/ Braços Reguláveis Preta			1	REGULAR
		Cadeira executivo preta			1	REGULAR
		Cadeira Universitaria executiva com prancheta frontal			33	REGULAR
		Cadeira Executiva com Encosto Alto Preta 62x115x64cm			1	REGULAR
		puff vermelho			4	REGULAR
		balcão do setor de troca madeira e mármore			1	REGULAR
		Estante Cromada			1	REGULAR
		Gaveteiro Junção 4 gavetas Project			2	REGULAR
		Balcão 3 portas 4 gavetas - madeira			4	REGULAR
		cadeira plastica vermelha			9	REGULAR
		suporte para papel presente			3	REGULAR
		armário de mdf quatro prateleira			1	REGULAR
		armario com duas portas de madeira			5	REGULAR
		Gaveteiro 03 gavetas Azul/Cinza			1	REGULAR
		Gaveteiro 03 gavetas com chave BR			2	REGULAR
		cesta vermelha			3	REGULAR
		CESTA CINZA			8	REGULAR
		gaveteiro com quatro gavetas			1	REGULAR
		carrinho verde com estrutura preta			9	REGULAR



Nº ITEM	SETOR / ÁREA	ITEM / DESCRIÇÃO	MARCA / MODELO	NÚMERO DE SÉRIE / NÚMERO DE ID	QUANTIDADE	EST DE CONSERV
		carrinho compra verde com estrutura laranja			70	REGULAR
		banco azul			4	REGULAR
		Gaveteiro Volante 3 Gavetas Pandin			1	REGULAR
		Mesa de mármore extensiva 100x200			1	REGULAR
		armário com quatro gavetas aço			1	REGULAR
		BIRO ESCRITÓRIO COM 2 GAVETAS 120x615x750x120m Tab/Mar 2 GAVETAS			25	REGULAR
		balcão de madeira e mármore preto			1	REGULAR
		mesa de vidro para suporte			1	REGULAR
		mesa de vidro para suporte			1	REGULAR
		balcão do setor de embalagem madeira e mármore			1	REGULAR
		check-out com base para computador			5	REGULAR
		CESTO DE FERRO EXPOSITOR			8	REGULAR
		Cesto Expositor GRADE			16	REGULAR
		Cadeira Executiva Forro Giratória c/ Braços Reguláveis Preta			6	REGULAR
		bebedouro			2	REGULAR
		suporte para papel de proteção			1	REGULAR
		BIRO ESCRITÓRIO			1	REGULAR
		Estante cromada			6	REGULAR
		suporte com prateleira da tramontina			12	REGULAR
		banco azul			2	REGULAR



Nº ITEM	SETOR / ÁREA	ITEM / DESCRIÇÃO	MARCA / MODELO	NÚMERO DE SÉRIE / NÚMERO DE ID	QUANTIDADE	EST DE CONSERV
		cadeira azul			2	REGULAR
		cadeira vermelha			8	REGULAR
		cadeira de rodas			2	REGULAR
		suporte para expor tapetes 2,35X1,35			1	REGULAR
		mesa para apoio marrom 100X90			13	REGULAR
		mesa para apoio marrom 100X98			6	REGULAR
		armário mdf com seis prateleira			1	REGULAR
		Arquivo de aço 4 gavetas chapa 24 com carrinho telescópico			1	REGULAR
		Arquivo de aço 4 gavetas chapa 24 com carrinho telescópico marrom			1	REGULAR
		Cesta de compras verde c/rodízio			86	REGULAR
		estante de madeira mdf 5,02X2,14			1	REGULAR
		estante de madeira mdf 2,52X2,14			1	REGULAR
		estante de madeira mdf 7,35x2,14			1	REGULAR
		estante de madeira mdf 26,46x2,50			1	REGULAR
		Cesta de compras verde s/rodízio			3	REGULAR
		Estante de ferro com 04 módulos de madeira, OBS: Falta as prateleiras			5	REGULAR
		Cadeira giratória para caixa preta			25	REGULAR
		Estante cromada			3	REGULAR
		Suporte p/tecido ferro			17	REGULAR
		Arara base 4 braços			32	REGULAR



Nº ITEM	SETOR / ÁREA	ITEM / DESCRIÇÃO	MARCA / MODELO	NÚMERO DE SÉRIE / NÚMERO DE ID	QUANTIDADE	EST DE CONSERV
		Cesto expositor telado			11	REGULAR
		Suporte para arquivo madeira			36	REGULAR
		Base expositor ferro c/tampo madeira			3	REGULAR
		Tablado pallet			40	REGULAR
		Paleteira manual			4	REGULAR
		Carrinho de compras ferro			24	REGULAR
		Carroça 4 rodas telada			2	REGULAR
		Escada 7 degraus ferro			1	REGULAR
		Cofre			1	REGULAR
		Cofre duplo			1	REGULAR
		Mesa Secretaria 120x615x750x120 sem gaveta Cor BR gelo			4	REGULAR
		ar condicionado			37	REGULAR
		câmera			385	REGULAR
		DVR			18	REGULAR
		DVR INTELBRAS			8	REGULAR
		Telefone Headset Base			9	REGULAR
		Telefone Fixo Padrão Comum Mesa			19	REGULAR
		Câmera Surveon Speed DOME			4	REGULAR
		Microfone de Mesa			2	REGULAR
		Microfone Vocal com Fio Dinâmico			1	REGULAR



Nº ITEM	SETOR / ÁREA	ITEM / DESCRIÇÃO	MARCA / MODELO	NÚMERO DE SÉRIE / NÚMERO DE ID	QUANTIDADE	EST DE CONSERV
		Telefone sem Fio DECT 6.0			10	REGULAR
		Rack Studio Suporte P/ Mesa De So			2	REGULAR
		MESA DE SOM			2	REGULAR
		TV 40			2	REGULAR
		TV 32			3	REGULAR
		RADIO DE COMUNICADOR			32	REGULAR
		RACK DE PAREDE DVR CFTV			2	REGULAR
		MESA CONTROLADORA Delta Cable IT Solutions			2	REGULAR
		MESA CONTROLADORA			4	REGULAR
		antenas antifurto			22	REGULAR
		AR CONDICIONADO TIVAH			4	REGULAR
		VENTILADOR DE PAREDE			13	REGULAR
		LONGARINA PARA ARMAZENAGEM COM 3 COLUNAS			8	REGULAR
		LONGARINA PARA ARMAZENAGEM COM 9 COLUNAS			1	REGULAR
		LONGARINA PARA ARMAZENAGEM COM 5 COLUNAS			1	REGULAR
		LONGARINA PARA ARMAZENAGEM COM 4 COLUNAS			10	REGULAR
		LONGARINA PARA ARMAZENAGEM COM 1 COLUNA			6	REGULAR
		GONDOLA 1,44x1,75 CENTRO DE LOJA			3	REGULAR
		GONDOLA 2,73x1,75 CENTRO DE LOJA			18	REGULAR
		GONDOLA 4,04x1,75 CENTRO DE LOJA			3	REGULAR



Nº ITEM	SETOR / ÁREA	ITEM / DESCRIÇÃO	MARCA / MODELO	NÚMERO DE SÉRIE / NÚMERO DE ID	QUANTIDADE	EST DE CONSERV
		GONDOLA 5,36x1,75 CENTRO DE LOJA			20	REGULAR
		GONDOLA 6,76x1,75 CENTRO DE LOJA			10	REGULAR
		GONDOLA PAREDE 4,94X2,50			1	REGULAR
		GONDOLA PAREDE 2,90X2,50			1	REGULAR
		GONDOLA PAREDE 5,23X2,50 LISTA DE CASAMENTO			1	REGULAR
		GONDOLA PAREDE 17,95X2,50 SETOR DE PRATOS PRETA			1	REGULAR
		GONDOLA PAREDE 2,60X2,50 SETOR DE PRATOS PRETA			1	REGULAR
		geladeira			2	REGULAR
		microondas			5	REGULAR
		Mesa para Refeitório com Cadeiras			4	REGULAR
		armario para vestiario com 16 portas			9	REGULAR
		armario para vestiario com 20 portas			4	REGULAR
		Longarina Cavaletti			1	REGULAR
		Estante De Aco			3	REGULAR
		EXPOSITOR DE TECIDO PÉ DE GALINHA			60	REGULAR
		EXPOSITOR PARA ROLOS DE TECIDOS			9	REGULAR
		Secadores de Mãos			2	REGULAR
		BANCO DE MADEIRA			5	REGULAR
		MESA DE MADEIRA REFEITÓRIO			2	REGULAR
		Gancho Porta Preço			3643	REGULAR



Nº ITEM	SETOR / ÁREA	ITEM / DESCRIÇÃO	MARCA / MODELO	NÚMERO DE SÉRIE / NÚMERO DE ID	QUANTIDADE	EST DE CONSERV
		Bebedouro			1	REGULAR
		Bebedouro			1	REGULAR
		GONDOLA PAREDE 7,87X2,11			1	REGULAR
		GONDOLA PAREDE 16,28X2,61			1	REGULAR
		GONDOLA PAREDE 5,21X2,11				REGULAR
		GONDOLA PAREDE 16,87X2,82			1	REGULAR
		GONDOLA PAREDE 13,04X2,74			1	REGULAR
		GONDOLA PAREDE 12,00X2,20			1	REGULAR
		LONGARINA PARA ARMAZENAGEM COM 2 COLUNAS			1	REGULAR
		LONGARINA PARA ARMAZENAGEM COM 12 COLUNAS			1	REGULAR
		check-out			4	REGULAR
		expositor de tecidos redondo				REGULAR
		Carrinho de Carga			8	REGULAR
		LONGARINA PARA ARMAZENAGEM 18,80x2,26x1,61			1	REGULAR
		LONGARINA PARA ARMAZENAGEM 16,58x2,26x1,61			1	REGULAR
		LONGARINA PARA ARMAZENAGEM 3,02x2,20x1,61			1	REGULAR
		LONGARINA PARA ARMAZENAGEM 23,21x2,20x1,61			1	REGULAR
		LONGARINA PARA ARMAZENAGEM 3,36x2,20x1,61			1	REGULAR
		LONGARINA PARA ARMAZENAGEM 12,96x2,20x1,61			1	REGULAR
		LONGARINA PARA ARMAZENAGEM 14,33x2,20x1,61			1	REGULAR



Nº ITEM	SETOR / ÁREA	ITEM / DESCRIÇÃO	MARCA / MODELO	NÚMERO DE SÉRIE / NÚMERO DE ID	QUANTIDADE	EST DE CONSERV
		LONGARINA PARA ARMAZENAGEM 13,21x2,20x1,61			1	REGULAR
		LONGARINA PARA ARMAZENAGEM 8,65X2,46			4	REGULAR
		LONGARINA PARA ARMAZENAGEM 12,20x2,20x1,61			1	REGULAR
		mesa redonda com Tampo de vidro			1	REGULAR
		Escada de fibra de vidro 6 degraus			2	REGULAR
		escada de aluminio			4	REGULAR
		armário com TRÉS gavetas aço			1	REGULAR
		MESA PLASTICA BANCA			2	REGULAR
		CADEIRA PLASTICA			2	REGULAR
		armário de madeira mdf			3	REGULAR
		BIRO ESCRITÓRIO CINZA			2	REGULAR
		CADEIRA BANCA PLASTICA			3	REGULAR
		CADEIRA PLASTICA			13	REGULAR
		CADEIRA ESCRITÓRIO AZUL			4	REGULAR
		armário de madeira mdf			3	REGULAR
		armario duas porta mdf			1	REGULAR
		mesa de madeira			1	REGULAR
		mesa de madeira			1	REGULAR
		mesa de mármorem			3	REGULAR
	Data Center	Switch HP 1920 - 24G 24 Portas	HP	CN54GP4103	1	REGULAR



Nº ITEM	SETOR / ÁREA	ITEM / DESCRIÇÃO	MARCA / MODELO	NÚMERO DE SÉRIE / NÚMERO DE ID	QUANTIDADE	EST DE CONSERV
	Data Center	Switch Dell Power Connect 2848 48 Portas	Dell	30TN0Z1	1	REGULAR
	Data Center	Switch Dell Power Connect 2848 48 Portas	Dell	91MCVS1	1	REGULAR
	Data Center	Switch Dell Power Connect 2848 48 Portas	Dell	CMWK0Z1	1	REGULAR
	Data Center	Switch HP 2610 - 24 / 12 PWR POE 24 Portas	HP	CN120ZQ07K	1	REGULAR
	Data Center	Switch HP 2610 - 24 / 12 PWR POE 24 Portas	HP	CN119ZQ135	1	REGULAR
	Data Center	Switch 3Com 2816 16 Portas	3Com	AB/9WPC9X0038208	1	REGULAR
	Data Center	Servidor Dell PowerEdge 1950 Xeon E5410 Quad Core 4Gb Ram 2x HD 250	Dell	7DSBFG1	1	DEFEITO
	Data Center	Servidor Dell PowerEdge 1950 Xeon E5410 Quad Core 4Gb Ram 2x HD 250	Dell	6DSBFG1	1	DEFEITO
	Data Center	Servidor Dell PowerEdge 1950 Xeon E5410 Quad Core 2Gb Ram 2x HD 160	Dell	33XC9F1	1	DEFEITO
	Data Center	Servidor Dell PowerEdge 1950 Xeon E5410 Quad Core 4Gb Ram 2x HD 250	Dell	7VJYDD1	1	DEFEITO
	Data Center	DVR DSV 16 Cameras	DSV	401528931	1	REGULAR
	Data Center	Switch Dell Power Connect 6248 48 Portas	Dell	5XG97M1	1	REGULAR
	Data Center	Switch Dell Power Connect 6248 48 Portas	Dell	8XG97M1	1	REGULAR
	Data Center	Switch Dell Power Connect 6248 48 Portas	Dell	BGDQ6M1	1	REGULAR
	Data Center	Power Connect Dell RPS-600	Dell		1	REGULAR
	Data Center	Power Vault Dell TL2000 - Unid. Fita LTO	Dell	JFGSXS1	1	REGULAR
	Data Center	Servidor Dell PowerEdge R710 Xeon E5504 2.0Ghz 8Gb RAM 2x HD 450Gb	Dell	272LVK1	1	REGULAR
	Data Center	Servidor Dell PowerEdge R710 Xeon X5675 3.06Ghz 128Gb RAM 2x HD 146Gb	Dell	HDCP8S1	1	REGULAR
	Data Center	Servidor Dell PowerEdge R710 Xeon E5645 2.4Ghz 96Gb RAM 2x HD 146Gb	Dell	HDQJ8S1	1	REGULAR
	Data Center	Servidor Dell PowerEdge R710 Xeon E5645 2.4Ghz 96Gb RAM 2x HD 146Gb	Dell	HDQG8S1	1	REGULAR

Av. República do Líbano nº 251  
 RioMar Trade Center Torre 1 Conj. 2801  
 Pina - Recife - PE - CEP 51110-160  
 Telefone: +55 (81) 3243 2121  
 www.valorengharia.eng.br



Nº ITEM	SETOR / ÁREA	ITEM / DESCRIÇÃO	MARCA / MODELO	NÚMERO DE SÉRIE / NÚMERO DE ID	QUANTIDADE	EST DE CONSERV
	Data Center	Servidor Dell PowerEdge R710 Xeon E5-2630v2 16Gb RAM 2x HD 300Gb	Dell	8H4JF22	1	REGULAR
	Data Center	Storage EqualLogic PS6100E SAN HQ 24x 1Tb 7.2k	Dell	9Z07Q22	1	REGULAR
	Data Center	Storage EqualLogic PS6100X SAN HQ 19x 300Gb + 5x 600Gb 10k	Dell	FGSXLS1	1	REGULAR
	Data Center	Switch Dell Power Connect 6224 24 Portas	Dell	DRSD7M1	1	REGULAR
	Data Center	Computador Montado Core I5 4Gb RAM - GoldShip			1	REGULAR
	Data Center	Computador Montado Core I7 4Gb RAM - Sentey			1	REGULAR
	Data Center	Computador Montado Core I7 4Gb RAM - Sentey			1	REGULAR
	Data Center	Computador Montado Core I5 4Gb RAM - Centrum			1	DEFEITO
	Data Center	Computador IBM Xseries 220 Intel			1	DEFEITO
	Data Center	Computador IBM Xseries 225 Xeon			1	DEFEITO
	Data Center	Computador Montado Pentium IV			1	REGULAR
	Data Center	Computador Montado Core I5 4Gb RAM			1	REGULAR
	Data Center	Monitor Philips 200V4L 19,5"	Philips	FX1A1402056148	1	REGULAR
	Data Center	Rack TI 42U	Dell		1	REGULAR
	Data Center	Rack TI 42U			1	REGULAR
	Data Center	Rack TI 42U			1	REGULAR
	Data Center	Rack TI 42U			1	REGULAR
	Data Center	Ipod A1574 MKH62BZ/A 16Gb	Apple	CCQQ82A1GGK6	1	REGULAR
	Data Center	Ipod A1574 MKH62BZ/A 16Gb	Apple	CCQQ8279GGK6	1	REGULAR
	Data Center	Ipod A1574 MKH62BZ/A 16Gb	Apple	CCQQ81MHGGK6	1	REGULAR

Av. República do Líbano nº 251  
 RioMar Trade Center Torre 1 Conj. 2801  
 Pina - Recife - PE - CEP 51110-160  
 Telefone: +55 (81) 3243 2121  
 www.valorengharia.eng.br



Nº ITEM	SETOR / ÁREA	ITEM / DESCRIÇÃO	MARCA / MODELO	NÚMERO DE SÉRIE / NÚMERO DE ID	QUANTIDADE	EST DE CONSERV
	Data Center	Ipod A1574 MKH62BZ/A 16Gb	Apple	CCQQ81ZYGGK6	1	REGULAR
	Data Center	Ipod A1574 MKH62BZ/A 16Gb	Apple	CCQQ821ZGGK6	1	REGULAR
	Data Center	Ipod A1574 MKH62BZ/A 16Gb	Apple	CCQQ82BWGGK6	1	REGULAR
	Data Center	Ipod A1574 MKH62BZ/A 16Gb	Apple	CCQQ822BGGK6	1	REGULAR
	Data Center	Ipod A1421 MGG82BZ/A 12Gb	Apple	CCQN63QLG22Y	1	REGULAR
	Data Center	Case Ipod Linea 5 2D		NTH000842UN14	1	REGULAR
	Data Center	Case Ipod Linea 5 2D		NTH000843UN14	1	REGULAR
	Data Center	Case Ipod Linea 5 2D		NTH000848UN14	1	REGULAR
	Data Center	Case Ipod Linea 5 2D		NTH001075UN14	1	REGULAR
	Data Center	Case Ipod Linea 5 2D		NTH001074UN14	1	REGULAR
	Data Center	Case Ipod Linea 5 2D		NTH001078UN14	1	REGULAR
	Data Center	Case Ipod Linea 5 2D		NTH000850UN14	1	REGULAR
	Data Center	Case Ipod Linea 5 2D			1	REGULAR
	Data Center	Case Ipod Linea 5 2D			1	REGULAR
	Data Center	Case Ipod Linea 5 2D			1	REGULAR
	Data Center	Case Ipod Linea 5 2D			1	REGULAR
	Data Center	Case Ipod Linea 5 2D			1	REGULAR
	Data Center	Cofre ante chamadas para fitas LTO			1	REGULAR



## 8. DIAGNÓSTICO DO MERCADO

### ANÁLISE DE MERCADO

Nível de Oferta		Nível de Demanda		Absorção		Mercado Atual	
<input type="checkbox"/>	Alto	<input type="checkbox"/>	Alto	<input type="checkbox"/>	Rápida	<input type="checkbox"/>	Aquecido
<input checked="" type="checkbox"/>	Médio	<input checked="" type="checkbox"/>	Médio	<input checked="" type="checkbox"/>	Normal	<input checked="" type="checkbox"/>	Normal
<input type="checkbox"/>	Baixo	<input type="checkbox"/>	Baixo	<input type="checkbox"/>	Difícil	<input checked="" type="checkbox"/>	Recessivo

## 9. PESQUISA DE MERCADO

A metodologia avaliatória está bastante vinculada ao estudo comparativo dos valores e, nesse sentido, considerando-se tratar de equipamentos contemporâneos, ainda em linha de produção pelo seus fabricantes e de fim bem específico, a pesquisa de preços foi realizada diretamente com os seus representantes em consulta direta de valor de equipamentos novos e através de sites especializados.

A tomada de preços e indicação da fonte de consulta encontra-se no final deste trabalho em anexos.

## 10. METODOLOGIA

A metodologia aplicável é função, basicamente, da natureza do bem avaliando, da finalidade da avaliação e da disponibilidade, qualidade e quantidade de informações colhidas no mercado. A sua escolha deve ser justificada e ater-se ao estabelecido nas partes 1 e 5 da NBR 14653, com o objetivo de retratar o comportamento do mercado por meio de modelos que suportem racionalmente o convencimento do valor.

Na avaliação dos equipamentos foi adotado o Método do Custo de Reposição, segundo o qual a determinação do valor do bem baseia-se no custo de sua reposição por outro igual, de mesma marca e modelo, ou por outro semelhante, de mesma produtividade, considerando, entretanto, a depreciação dos bens avaliados em função de sua conservação e funcionalidade. O valor de reposição do bem corresponde ao preço de aquisição no mercado, sendo normalmente este valor determinado por consultas aos próprios fabricantes ou representantes legais. A vida útil de cada bem foi verificada em Estudo realizado pelo IBAPE-SP e publicado em setembro de 2017 no Livro Engenharia de Avaliações da Editora PINI. No que diz respeito à influência do regime de trabalho e do tipo de manutenção, esses itens são levados em consideração no tratamento matemático de autoria do Eng.



Hélio de Caires, no seu livro NOVOS TRATAMENTOS MATEMÁTICOS EM TEMAS DE ENGENHARIA DE AVALIAÇÕES (Editora PINI Ltda.) da maneira que se segue:

O valor de um bem em uso pode ser expresso da seguinte maneira:

$$V = V_0 \times [d(1-R) + R]$$

Onde:

V = valor atual do bem

$V_0$  = valor do bem novo

R = percentual não depreciável do bem (VALOR RESIDUAL)

d = taxa de depreciação

O Eng. Hélio de Caires, com a expressão acima, determinou o valor de uma máquina, partindo do seu valor de reposição, admitindo a existência de uma função de depreciação  $d(t,u,T,T)$  na qual as variáveis são as seguintes:

t = idade real da máquina

u = coeficiente de manutenção

T = coeficiente de trabalho

T = vida útil média, para manutenção e trabalhos normais.

$$d(t,u,T,T) = V_d(t,u,T,T) \quad \text{onde:}$$

$V_0 - r$

r = valor das partes residuais

Levando em consideração os regimes de trabalho e manutenção, atribuiu um parâmetro de correlação, de conformidade com a Tabela I seguinte:

TABELA I

MANUTENÇÃO		TRABALHO	
TIPO	COEFICIENTE (E)	TIPO	COEFICIENTE (F)
INEXISTENTE	0	NULO	0
SOFRÍVEL	5	LEVE	5
NORMAL	10	NORMAL	10
RIGOROSO	15	PESADO	15
PERFEITA	20	EXTREMO	20

Elaborou ainda duas tabelas, a Tabela II que expressa o trabalho x manutenção através do coeficiente, que atuará sobre o percentual de vida do equipamento, e a Tabela III que expressa a depreciação d.

TABELA II

MANUTENÇÃO	TRABALHO	$\emptyset (X, Y)$	
0	0		
	5	0,85	1,19
	10	1,67	2,34
	15	3,28	
	20		
5	0	0,69	0,95
	5	1,29	1,76
	10	2,40	
	15		



MANUTENÇÃO	TRABALHO	Ø (X, Y)	
	20		
	0		
10	5	0,56	0,75
	10	1,00	1,32
	15	1,76	
	20		
	0		
15	5	0,46	0,59
	10	0,77	1,00
	15	1,29	
	20		
	0		
20	5	0,37	0,47
	10	0,59	0,75
	15	0,95	
	20		

VIA DIGITAL



TABELA III (Depreciação D)

$\varphi(T, t)$	D(t)	$\varphi(T, t)$	D(t)	$\varphi(T, t)$	D(t)	$\varphi(T, t)$	D(t)	$\varphi(T, t)$	D(t)	$\varphi(T, t)$	D(t)	$\varphi(T, t)$	D(t)	$\varphi(T, t)$	D(t)
0,00	1,00000	0,39	0,56035	0,78	0,20186	1,17	0,05632	1,56	0,01439	1,95	0,00359	2,36	0,00083	2,77	0,00019
0,01	0,99068	0,40	0,54867	0,79	0,19579	1,18	0,05442	1,57	0,01389	1,96	0,00347	2,37	0,00080	2,78	0,00018
0,02	0,98120	0,41	0,53706	0,80	0,18988	1,19	0,05258	1,58	0,01341	1,97	0,00334	2,38	0,00077	2,79	0,00018
0,03	0,97157	0,42	0,52554	0,81	0,18411	1,20	0,05080	1,59	0,01294	1,98	0,00323	2,39	0,00075	2,80	0,00017
0,04	0,96178	0,43	0,51411	0,82	0,17850	1,21	0,04908	1,60	0,01249	1,99	0,00311	2,40	0,00072	2,81	0,00017
0,05	0,95194	0,44	0,50277	0,83	0,17302	1,22	0,04741	1,61	0,01206	2,00	0,00300	2,41	0,00069	2,82	0,00016
0,06	0,94175	0,45	0,49154	0,84	0,16770	1,23	0,04580	1,62	0,01164	2,01	0,00290	2,42	0,00067	2,83	0,00015
0,07	0,93152	0,46	0,48041	0,85	0,16251	1,24	0,04424	1,63	0,01123	2,02	0,00280	2,43	0,00065	2,84	0,00015
0,08	0,92115	0,47	0,46940	0,86	0,15746	1,25	0,04274	1,64	0,01084	2,03	0,00270	2,44	0,00062	2,85	0,00014
0,09	0,91064	0,48	0,45951	0,87	0,15255	1,26	0,04128	1,65	0,01046	2,04	0,00260	2,45	0,00060	2,86	0,00014
0,10	0,90000	0,49	0,44774	0,88	0,14778	1,27	0,03987	1,66	0,01010	2,05	0,00251	2,46	0,00058	2,87	0,00013
0,11	0,88923	0,50	0,43710	0,89	0,14313	1,28	0,03851	1,67	0,00974	2,06	0,00243	2,47	0,00056	2,88	0,00013
0,12	0,87834	0,51	0,42777	0,90	0,13862	1,29	0,03719	1,68	0,00940	2,07	0,00234	2,48	0,00054	2,89	0,00012
0,13	0,86732	0,52	0,41624	0,91	0,13423	1,30	0,03592	1,69	0,00907	2,08	0,00226	2,49	0,00052	2,90	0,00012
0,14	0,85620	0,53	0,40600	0,92	0,12996	1,31	0,03469	1,70	0,00876	2,09	0,00218	2,50	0,00050	2,91	0,00012
0,15	0,84496	0,54	0,39592	0,93	0,12582	1,32	0,03350	1,71	0,00845	2,10	0,00210	2,51	0,00049	2,92	0,00011
0,16	0,83362	0,55	0,38598	0,94	0,12179	1,33	0,03235	1,72	0,00816	2,11	0,00203	2,52	0,00047	2,93	0,00011
0,17	0,82219	0,56	0,37620	0,95	0,11789	1,34	0,03124	1,73	0,00787	2,12	0,00196	2,53	0,00045	2,94	0,00010
0,18	0,81067	0,57	0,36657	0,96	0,11409	1,35	0,03017	1,74	0,00760	2,13	0,00189	2,54	0,00044	2,95	0,00010
0,19	0,79906	0,58	0,35709	0,97	0,11041	1,36	0,02913	1,75	0,00733	2,14	0,00182	2,55	0,00042	2,96	0,00010
0,20	0,78737	0,59	0,34777	0,98	0,10683	1,37	0,02812	1,76	0,00707	2,15	0,00176	2,56	0,00041	2,97	0,00009
0,21	0,77562	0,60	0,33862	0,99	0,10337	1,38	0,02716	1,77	0,00683	2,16	0,00170	2,57	0,00039	2,98	0,00009
0,22	0,76380	0,61	0,32962	1,00	0,10000	1,39	0,02622	1,78	0,00659	2,17	0,00164	2,58	0,00038	2,99	0,00009
0,23	0,75192	0,62	0,32079	1,01	0,09674	1,40	0,02531	1,79	0,00636	2,18	0,00158	2,59	0,00036	3,00	0,00008
0,24	0,73999	0,63	0,31212	1,02	0,09357	1,41	0,02444	1,80	0,00613	2,19	0,00152	2,60	0,00035		
0,25	0,72803	0,64	0,30362	1,03	0,09050	1,42	0,02360	1,81	0,00592	2,20	0,00147	2,61	0,00034		
0,26	0,71602	0,65	0,29528	1,04	0,08753	1,43	0,02278	1,82	0,00571	2,21	0,00142	2,62	0,00033		
0,27	0,70400	0,66	0,28711	1,05	0,08464	1,44	0,02199	1,83	0,00551	2,22	0,00137	2,63	0,00032		
0,28	0,69195	0,67	0,27910	1,06	0,08185	1,45	0,02123	1,84	0,00532	2,23	0,00132	2,64	0,00030		
0,29	0,67989	0,68	0,27126	1,07	0,07914	1,46	0,02050	1,85	0,00513	2,24	0,00127	2,65	0,00029		
0,30	0,66783	0,69	0,26359	1,08	0,07651	1,47	0,01979	1,86	0,00495	2,25	0,00123	2,66	0,00028		
0,31	0,65577	0,70	0,25608	1,09	0,07397	1,48	0,01910	1,87	0,00478	2,26	0,00119	2,67	0,00027		
0,32	0,64372	0,71	0,24874	1,10	0,07151	1,49	0,01844	1,88	0,00461	2,27	0,00114	2,68	0,00026		
0,33	0,63169	0,72	0,24156	1,11	0,06912	1,50	0,01780	1,89	0,00445	2,28	0,00110	2,69	0,00025		
0,34	0,61969	0,73	0,23454	1,12	0,06681	1,51	0,01718	1,90	0,00429	2,29	0,00106	2,70	0,00024		
0,35	0,60772	0,74	0,22769	1,13	0,06457	1,52	0,01658	1,91	0,00414	2,30	0,00102	2,71	0,00023		

VIA DIGITAL

Av. República do Líbano nº 251  
 RioMar Trade Center Torre 1 Conj. 2801  
 Pina - Recife - PE - CEP 51110-160  
 Telefone: +55 (81) 3243 2121  
 www.valorengharia.eng.br



O roteiro de cálculo apresentado a seguir foi aplicado para todos os bens móveis avaliados no presente trabalho:

Vo = valor de reposição (valor de novo em R\$)  
V = valor atual do bem  
R = valor residual em %  
Ia = idade aparente em anos  
Vu = vida útil em anos  
M = classe de manutenção (de acordo com a Tabela I)  
T = classe de trabalho (de acordo com a Tabela I)  
= retirado da Tabela II  
 $\varphi = \frac{Ia}{Vu}$

Com o valor de  $\varphi$  acima, entra-se na Tabela III e determina-se a depreciação d.

$$V = Vo \times [d(1-R)+R]$$

Na avaliação dos veículos, houve uma tomada de preços médios de veículos usados do mesmo fabricante, modelo e ano de fabricação dos avaliados, fornecidos pela Tabela FIPE.



# 11. CÁLCULOS AVALIATÓRIOS

Conforme metodologia descrita, os itens inventariados foram avaliados segundo tabela abaixo:

ITEM / DESCRIÇÃO	QUANTIDADE	EST DE CONSERV	COND	COND. MANUT	COND. TRAB	COEFUSO	IDADE APAR	VIDA UTIL	VALOR RESID	COTAÇÃO INDIVIDUAL	FACTOR DEPREC	AVALIÇÃO
Desktop Lenovo E73 I5 4Gb RAM HD 500Gb (Kit com teclado e mouse)	1	REGULAR	10.10	Normal	Normal	1	3	5	5%	1.430,00	0,3717	531,52
Desktop Lenovo E73 I5 4Gb RAM HD 500Gb (Kit com teclado e mouse)	1	REGULAR	10.10	Normal	Normal	1	3	5	5%	1.430,00	0,3717	531,52
Desktop Lenovo E73 I5 4Gb RAM HD 500Gb (Kit com teclado e mouse)	1	REGULAR	10.10	Normal	Normal	1	3	5	5%	1.430,00	0,3717	531,52
Desktop Lenovo E73 I5 4Gb RAM HD 500Gb (Kit com teclado e mouse)	1	REGULAR	10.10	Normal	Normal	1	3	5	5%	1.430,00	0,3717	531,52
Desktop Lenovo E73 I5 4Gb RAM HD 500Gb (Kit com teclado e mouse)	1	REGULAR	10.10	Normal	Normal	1	3	5	5%	1.430,00	0,3717	531,52
Desktop Lenovo E73 I5 4Gb RAM HD 500Gb (Kit com teclado e mouse)	1	REGULAR	10.10	Normal	Normal	1	3	5	5%	1.430,00	0,3717	531,52
Desktop Lenovo E73 I5 4Gb RAM HD 500Gb (Kit com teclado e mouse)	1	REGULAR	10.10	Normal	Normal	1	3	5	5%	1.430,00	0,3717	531,52
Desktop Lenovo E73 I5 4Gb RAM HD 500Gb (Kit com teclado e mouse)	1	REGULAR	10.10	Normal	Normal	1	3	5	5%	1.430,00	0,3717	531,52
Desktop Lenovo E73 I5 4Gb RAM HD 500Gb (Kit com teclado e mouse)	1	REGULAR	10.10	Normal	Normal	1	3	5	5%	1.430,00	0,3717	531,52
Desktop Lenovo E73 I5 4Gb RAM HD 500Gb (Kit com teclado e mouse)	1	REGULAR	10.10	Normal	Normal	1	3	5	5%	1.430,00	0,3717	531,52
Desktop Lenovo E73 I5 4Gb RAM HD 500Gb (Kit com teclado e mouse)	1	REGULAR	10.10	Normal	Normal	1	3	5	5%	1.430,00	0,3717	531,52
Desktop Lenovo E73 I5 4Gb RAM HD 500Gb (Kit com teclado e mouse)	1	REGULAR	10.10	Normal	Normal	1	3	5	5%	1.430,00	0,3717	531,52
Desktop Lenovo E73 I5 4Gb RAM HD 500Gb (Kit com teclado e mouse)	1	REGULAR	10.10	Normal	Normal	1	3	5	5%	1.430,00	0,3717	531,52
Desktop Lenovo E73 I5 4Gb RAM HD 500Gb (Kit com teclado e mouse)	1	REGULAR	10.10	Normal	Normal	1	3	5	5%	1.430,00	0,3717	531,52
Desktop Lenovo E73 I5 4Gb RAM HD 500Gb (Kit com teclado e mouse)	1	REGULAR	10.10	Normal	Normal	1	3	5	5%	1.430,00	0,3717	531,52
Desktop Lenovo E73 I5 4Gb RAM HD 500Gb (Kit com teclado e mouse)	1	REGULAR	10.10	Normal	Normal	1	3	5	5%	1.430,00	0,3717	531,52

Av. República do Líbano nº 251  
 RioMar Trade Center Torre 1 Conj. 2801  
 Pina - Recife - PE - CEP 51110-160  
 Telefone: +55 (81) 3243 2121  
[www.valorengharia.eng.br](http://www.valorengharia.eng.br)



ITEM / DESCRIÇÃO	QUANTIDADE	EST DE CONSERV	CO D	CON D. MA-NUT	CON D. TRA B	CO EF US O	IDA DE APA R	VID A UTI L	VA LO R RE SI D	COTA-ÇÃO NOVO INDIVIDUAL	FA-TOR DE-PRE C	AVA-LIA-ÇÃO
Desktop Lenovo E73 I5 4Gb RAM HD 500Gb (Kit com teclado e mouse)	1	REGU-LAR	10.10	Normal	Normal	1	3	5	5%	1.430,00	0,3717	531,52
Desktop Lenovo E73 I5 4Gb RAM HD 500Gb (Kit com teclado e mouse)	1	REGU-LAR	10.10	Normal	Normal	1	3	5	5%	1.430,00	0,3717	531,52
Desktop Lenovo E73 I5 4Gb RAM HD 500Gb (Kit com teclado e mouse)	1	REGU-LAR	10.10	Normal	Normal	1	3	5	5%	1.430,00	0,3717	531,52
Desktop Lenovo E73 I5 4Gb RAM HD 500Gb (Kit com teclado e mouse)	1	REGU-LAR	10.10	Normal	Normal	1	3	5	5%	1.430,00	0,3717	531,52
Desktop Lenovo E73 I5 4Gb RAM HD 500Gb (Kit com teclado e mouse)	1	REGU-LAR	10.10	Normal	Normal	1	3	5	5%	1.430,00	0,3717	531,52
Desktop Lenovo E73 I5 4Gb RAM HD 500Gb (Kit com teclado e mouse)	1	REGU-LAR	10.10	Normal	Normal	1	3	5	5%	1.430,00	0,3717	531,52
Desktop Lenovo E73 I5 4Gb RAM HD 500Gb (Kit com teclado e mouse)	1	REGU-LAR	10.10	Normal	Normal	1	3	5	5%	1.430,00	0,3717	531,52
Desktop Lenovo E73 I5 4Gb RAM HD 500Gb (Kit com teclado e mouse)	1	REGU-LAR	10.10	Normal	Normal	1	3	5	5%	1.430,00	0,3717	531,52
Desktop Lenovo E73 I5 4Gb RAM HD 500Gb (Kit com teclado e mouse)	1	REGU-LAR	10.10	Normal	Normal	1	3	5	5%	1.430,00	0,3717	531,52
Desktop Lenovo E73 I5 4Gb RAM HD 500Gb (Kit com teclado e mouse)	1	REGU-LAR	10.10	Normal	Normal	1	3	5	5%	1.430,00	0,3717	531,52
Desktop Lenovo E73 I5 4Gb RAM HD 500Gb (Kit com teclado e mouse)	1	REGU-LAR	10.10	Normal	Normal	1	3	5	5%	1.430,00	0,3717	531,52
Desktop Lenovo E73 I5 4Gb RAM HD 500Gb (Kit com teclado e mouse)	1	REGU-LAR	10.10	Normal	Normal	1	3	5	5%	1.430,00	0,3717	531,52
Desktop Lenovo E73 I5 4Gb RAM HD 500Gb (Kit com teclado e mouse)	1	REGU-LAR	10.10	Normal	Normal	1	3	5	5%	1.430,00	0,3717	531,52
Desktop Lenovo E73 I5 4Gb RAM HD 500Gb (Kit com teclado e mouse)	1	REGU-LAR	10.10	Normal	Normal	1	3	5	5%	1.430,00	0,3717	531,52
Desktop Lenovo E73 I5 4Gb RAM HD 500Gb (Kit com teclado e mouse)	1	REGU-LAR	10.10	Normal	Normal	1	3	5	5%	1.430,00	0,3717	531,52
Desktop Lenovo E73 I5 4Gb RAM HD 500Gb (Kit com teclado e mouse)	1	REGU-LAR	10.10	Normal	Normal	1	3	5	5%	1.430,00	0,3717	531,52
Desktop Lenovo E73 I5 4Gb RAM HD 500Gb (Kit com teclado e mouse)	1	REGU-LAR	10.10	Normal	Normal	1	3	5	5%	1.430,00	0,3717	531,52
Desktop Lenovo E73 I5 4Gb RAM HD 500Gb (Kit com teclado e mouse)	1	REGU-LAR	10.10	Normal	Normal	1	3	5	5%	1.430,00	0,3717	531,52

Av. República do Líbano nº 251  
 RioMar Trade Center Torre 1 Conj. 2801  
 Pina - Recife - PE - CEP 51110-160  
 Telefone: +55 (81) 3243 2121  
 www.valorengharia.eng.br



ITEM / DESCRIÇÃO	QUANTIDADE	EST DE CONSERV	CO D	CON D. MA-NUT	CON D. TRA B	CO EF US O	IDA DE APA R	VID A UTI L	VA LO R RE SI D	COTA-ÇÃO NOVO INDIVIDUAL	FA-TOR DE-PRE C	AVA-LIA-ÇÃO
Desktop Lenovo E72 I3 4Gb RAM HD 500Gb (Kit com teclado e mouse)	1	REGU-LAR	10.10	Normal	Normal	1	3	5	5%	1.430,00	0,3717	531,52
Desktop Lenovo E72 I3 4Gb RAM HD 500Gb (Kit com teclado e mouse)	1	REGU-LAR	10.10	Normal	Normal	1	3	5	5%	1.430,00	0,3717	531,52
Desktop Lenovo E72 I3 4Gb RAM HD 500Gb (Kit com teclado e mouse)	1	REGU-LAR	10.10	Normal	Normal	1	3	5	5%	1.430,00	0,3717	531,52
Desktop Lenovo E72 I3 4Gb RAM HD 500Gb (Kit com teclado e mouse)	1	REGU-LAR	10.10	Normal	Normal	1	3	5	5%	1.430,00	0,3717	531,52
Desktop Lenovo E72 I3 4Gb RAM HD 500Gb (Kit com teclado e mouse)	1	REGU-LAR	10.10	Normal	Normal	1	3	5	5%	1.430,00	0,3717	531,52
Desktop Lenovo E72 I3 4Gb RAM HD 500Gb (Kit com teclado e mouse)	1	REGU-LAR	10.10	Normal	Normal	1	3	5	5%	1.430,00	0,3717	531,52
Desktop Lenovo E72 I3 4Gb RAM HD 500Gb (Kit com teclado e mouse)	1	REGU-LAR	10.10	Normal	Normal	1	3	5	5%	1.430,00	0,3717	531,52
Desktop Lenovo E72 I3 4Gb RAM HD 500Gb (Kit com teclado e mouse)	1	REGU-LAR	10.10	Normal	Normal	1	3	5	5%	1.430,00	0,3717	531,52
Desktop Lenovo E72 I3 4Gb RAM HD 500Gb (Kit com teclado e mouse)	1	REGU-LAR	10.10	Normal	Normal	1	3	5	5%	1.430,00	0,3717	531,52
Desktop Lenovo E73 I3 4Gb RAM HD 500Gb (Kit com teclado e mouse)	1	REGU-LAR	10.10	Normal	Normal	1	3	5	5%	1.430,00	0,3717	531,52
Desktop Lenovo E73 I3 4Gb RAM HD 500Gb (Kit com teclado e mouse)	1	REGU-LAR	10.10	Normal	Normal	1	3	5	5%	1.430,00	0,3717	531,52
Desktop Lenovo E73 I3 4Gb RAM HD 500Gb (Kit com teclado e mouse)	1	REGU-LAR	10.10	Normal	Normal	1	3	5	5%	1.430,00	0,3717	531,52
Desktop Lenovo E73 I3 4Gb RAM HD 500Gb (Kit com teclado e mouse)	1	REGU-LAR	10.10	Normal	Normal	1	3	5	5%	1.430,00	0,3717	531,52
Desktop Lenovo E73 I3 4Gb RAM HD 500Gb (Kit com teclado e mouse)	1	REGU-LAR	10.10	Normal	Normal	1	3	5	5%	1.430,00	0,3717	531,52
Desktop Lenovo E73 I3 4Gb RAM HD 500Gb (Kit com teclado e mouse)	1	REGU-LAR	10.10	Normal	Normal	1	3	5	5%	1.430,00	0,3717	531,52
Desktop Lenovo E73 I3 4Gb RAM HD 500Gb (Kit com teclado e mouse)	1	REGU-LAR	10.10	Normal	Normal	1	3	5	5%	1.430,00	0,3717	531,52
Desktop Lenovo E73 I3 4Gb RAM HD 500Gb (Kit com teclado e mouse)	1	REGU-LAR	10.10	Normal	Normal	1	3	5	5%	1.430,00	0,3717	531,52
Desktop Lenovo E73 I3 4Gb RAM HD 500Gb (Kit com teclado e mouse)	1	REGU-LAR	10.10	Normal	Normal	1	3	5	5%	1.430,00	0,3717	531,52

Av. República do Líbano nº 251  
 RioMar Trade Center Torre 1 Conj. 2801  
 Pina - Recife - PE - CEP 51110-160  
 Telefone: +55 (81) 3243 2121  
 www.valorengharia.eng.br



ITEM / DESCRIÇÃO	QUANTIDADE	EST DE CONSERV	CO D	CON D. MA-NUT	CON D. TRA B	CO EF US O	IDA DE APA R	VID A UTI L	VA LO R RE SI D	COTA-ÇÃO NOVO INDIVIDUAL	FA-TOR DE-PRE C	AVA-LIA-ÇÃO
Desktop Lenovo E73 I3 4Gb RAM HD 500Gb (Kit com teclado e mouse)	1	REGU-LAR	10.10	Normal	Normal	1	3	5	5%	1.430,00	0,3717	531,52
Desktop Lenovo E73 I3 4Gb RAM HD 500Gb (Kit com teclado e mouse)	1	REGU-LAR	10.10	Normal	Normal	1	3	5	5%	1.430,00	0,3717	531,52
Desktop Lenovo E73 I3 4Gb RAM HD 500Gb (Kit com teclado e mouse)	1	REGU-LAR	10.10	Normal	Normal	1	3	5	5%	1.430,00	0,3717	531,52
Desktop Lenovo E73 I3 4Gb RAM HD 500Gb (Kit com teclado e mouse)	1	REGU-LAR	10.10	Normal	Normal	1	3	5	5%	1.430,00	0,3717	531,52
Desktop Lenovo E73 I3 4Gb RAM HD 500Gb (Kit com teclado e mouse)	1	REGU-LAR	10.10	Normal	Normal	1	3	5	5%	1.430,00	0,3717	531,52
Desktop Lenovo E73 I3 4Gb RAM HD 500Gb (Kit com teclado e mouse)	1	REGU-LAR	10.10	Normal	Normal	1	3	5	5%	1.430,00	0,3717	531,52
Desktop Lenovo E73 I3 4Gb RAM HD 500Gb (Kit com teclado e mouse)	1	REGU-LAR	10.10	Normal	Normal	1	3	5	5%	1.430,00	0,3717	531,52
Desktop Lenovo E73 I3 4Gb RAM HD 500Gb (Kit com teclado e mouse)	1	REGU-LAR	10.10	Normal	Normal	1	3	5	5%	1.430,00	0,3717	531,52
Desktop Lenovo E73 I3 4Gb RAM HD 500Gb (Kit com teclado e mouse)	1	REGU-LAR	10.10	Normal	Normal	1	3	5	5%	1.430,00	0,3717	531,52
Desktop Lenovo E73 I3 4Gb RAM HD 500Gb (Kit com teclado e mouse)	1	REGU-LAR	10.10	Normal	Normal	1	3	5	5%	1.430,00	0,3717	531,52
Desktop Lenovo E73 I3 4Gb RAM HD 500Gb (Kit com teclado e mouse)	1	REGU-LAR	10.10	Normal	Normal	1	3	5	5%	1.430,00	0,3717	531,52
Desktop Lenovo E73 I3 4Gb RAM HD 500Gb (Kit com teclado e mouse)	1	REGU-LAR	10.10	Normal	Normal	1	3	5	5%	1.430,00	0,3717	531,52
Switch 3Com 2250 48 Portas	1	REGU-LAR	10.10	Normal	Normal	1	3	5	5%	1.449,00	0,3717	538,58
Switch 3Com 2016 16 Portas	1	REGU-LAR	10.10	Normal	Normal	1	3	5	5%	997,00	0,3717	370,57
Switch HP V1905 JD994A 48 Portas	1	REGU-LAR	10.10	Normal	Normal	1	3	5	5%	1.472,90	0,3717	547,46
Switch HP V1905 JD994A 48 Portas	1	REGU-LAR	10.10	Normal	Normal	1	3	5	5%	1.472,90	0,3717	547,46
Switch HP V1910 JE009A 48 Portas	1	REGU-LAR	10.10	Normal	Normal	1	3	5	5%	1.472,90	0,3717	547,46
Switch Dell Power Connect 2848 48 Portas	1	REGU-LAR	10.10	Normal	Normal	1	3	5	5%	4.504,00	0,3717	1.674,09
Switch Dell Power Connect 2848 48 Portas	1	REGU-LAR	10.10	Normal	Normal	1	3	5	5%	4.504,00	0,3717	1.674,09
Switch Dell Power Connect 2848 48 Portas	1	REGU-LAR	10.10	Normal	Normal	1	3	5	5%	4.504,00	0,3717	1.674,09

Av. República do Líbano nº 251  
 RioMar Trade Center Torre 1 Conj. 2801  
 Pina - Recife - PE - CEP 51110-160  
 Telefone: +55 (81) 3243 2121  
 www.valorengharia.eng.br



ITEM / DESCRIÇÃO	QUANTIDADE	EST DE CONSERV	COND	CON D. MA-NUT	CON D. TRA B	CO EF US O	IDA DE APA R	VID A UTI L	VA LO R RE SI D	COTA-ÇÃO NOVO INDIVIDUAL	FA-TOR DE-PRE C	AVA-LIA-ÇÃO
Switch D-Link DES-1024A 24 Portas	1	REGU-LAR	10.10	Normal	Normal	1	3	5	5%	246,31	0,3717	91,55
Switch D-Link DES-1024A 24 Portas	1	REGU-LAR	10.10	Normal	Normal	1	3	5	5%	246,31	0,3717	91,55
Switch 3Com 2250 48 Portas	1	REGU-LAR	10.10	Normal	Normal	1	3	5	5%	1.449,00	0,3717	538,58
Switch 3Com 2250 48 Portas	1	REGU-LAR	10.10	Normal	Normal	1	3	5	5%	1.449,00	0,3717	538,58
Switch 3Com 2250 48 Portas	1	REGU-LAR	10.10	Normal	Normal	1	3	5	5%	1.449,00	0,3717	538,58
Monitor Samsung LS19C301 19"	1	REGU-LAR	10.10	Normal	Normal	1	3	5	5%	399,99	0,3717	148,67
Monitor Philips 200V4L 19,5"	1	REGU-LAR	10.10	Normal	Normal	1	3	5	5%	399,99	0,3717	148,67
Monitor Philips 200V4L 19,5"	1	REGU-LAR	10.10	Normal	Normal	1	3	5	5%	399,99	0,3717	148,67
Monitor Philips 200V4L 19,5"	1	REGU-LAR	10.10	Normal	Normal	1	3	5	5%	399,99	0,3717	148,67
Monitor Philips 200V4L 19,5"	1	REGU-LAR	10.10	Normal	Normal	1	3	5	5%	399,99	0,3717	148,67
Monitor Philips 200V4L 19,5"	1	REGU-LAR	10.10	Normal	Normal	1	3	5	5%	399,99	0,3717	148,67
Monitor Philips 200V4L 19,5"	1	REGU-LAR	10.10	Normal	Normal	1	3	5	5%	399,99	0,3717	148,67
Monitor Philips 200V4L 19,5"	1	REGU-LAR	10.10	Normal	Normal	1	3	5	5%	399,99	0,3717	148,67
Monitor Philips 200V4L 19,5"	1	REGU-LAR	10.10	Normal	Normal	1	3	5	5%	399,99	0,3717	148,67
Monitor Philips 200V4L 19,5"	1	REGU-LAR	10.10	Normal	Normal	1	3	5	5%	399,99	0,3717	148,67
Monitor Philips 200V4L 19,5"	1	REGU-LAR	10.10	Normal	Normal	1	3	5	5%	399,99	0,3717	148,67
Monitor Philips 200V4L 19,5"	1	REGU-LAR	10.10	Normal	Normal	1	3	5	5%	399,99	0,3717	148,67
Monitor Philips 200V4L 19,5"	1	REGU-LAR	10.10	Normal	Normal	1	3	5	5%	399,99	0,3717	148,67
Monitor Philips 200V4L 19,5"	1	REGU-LAR	10.10	Normal	Normal	1	3	5	5%	399,99	0,3717	148,67
Monitor Philips 200V4L 19,5"	1	REGU-LAR	10.10	Normal	Normal	1	3	5	5%	399,99	0,3717	148,67
Monitor Philips 200V4L 19,5"	1	REGU-LAR	10.10	Normal	Normal	1	3	5	5%	399,99	0,3717	148,67

Av. República do Líbano nº 251  
 RioMar Trade Center Torre 1 Conj. 2801  
 Pina - Recife - PE - CEP 51110-160  
 Telefone: +55 (81) 3243 2121  
 www.valorengenharia.eng.br



ITEM / DESCRIÇÃO	QUANTIDADE	EST DE CONSERV	COND	CON D. MA-NUT	CON D. TRA B	CO EF US O	IDA DE APA R	VID A UTI L	VA LO R RE SI D	COTA-ÇÃO NOVO INDIVIDUAL	FA-TOR DE-PRE C	AVA-LIA-ÇÃO
Monitor Philips 200V4L 19,5"	1	REGU-LAR	10.10	Normal	Normal	1	3	5	5%	399,99	0,3717	148,67
Monitor Philips 200V4L 19,5"	1	REGU-LAR	10.10	Normal	Normal	1	3	5	5%	399,99	0,3717	148,67
Monitor Philips 200V4L 19,5"	1	REGU-LAR	10.10	Normal	Normal	1	3	5	5%	399,99	0,3717	148,67
Monitor Philips 200V4L 19,5"	1	REGU-LAR	10.10	Normal	Normal	1	3	5	5%	399,99	0,3717	148,67
Monitor Philips 200V4L 19,5"	1	REGU-LAR	10.10	Normal	Normal	1	3	5	5%	399,99	0,3717	148,67
Monitor Philips 200V4L 19,5"	1	REGU-LAR	10.10	Normal	Normal	1	3	5	5%	399,99	0,3717	148,67
Monitor Philips 200V4L 19,5"	1	REGU-LAR	10.10	Normal	Normal	1	3	5	5%	399,99	0,3717	148,67
Monitor Philips 200V4L 19,5"	1	REGU-LAR	10.10	Normal	Normal	1	3	5	5%	399,99	0,3717	148,67
Monitor Philips 19IEL2 18,5"	1	REGU-LAR	10.10	Normal	Normal	1	3	5	5%	399,99	0,3717	148,67
Monitor Philips 19IEL2 18,5"	1	REGU-LAR	10.10	Normal	Normal	1	3	5	5%	399,99	0,3717	148,67
Monitor Philips 19IEL2 18,5"	1	REGU-LAR	10.10	Normal	Normal	1	3	5	5%	399,99	0,3717	148,67
Monitor Samsung S19C301F 18,5"	1	REGU-LAR	10.10	Normal	Normal	1	3	5	5%	399,99	0,3717	148,67
Monitor Samsung S19C301F 18,5"	1	REGU-LAR	10.10	Normal	Normal	1	3	5	5%	399,99	0,3717	148,67
Monitor Samsung S19C301F 18,5"	1	REGU-LAR	10.10	Normal	Normal	1	3	5	5%	399,99	0,3717	148,67
Monitor Samsung S19C301F 18,5"	1	REGU-LAR	10.10	Normal	Normal	1	3	5	5%	399,99	0,3717	148,67
Monitor Samsung S19C301F 18,5"	1	REGU-LAR	10.10	Normal	Normal	1	3	5	5%	399,99	0,3717	148,67
Monitor Samsung S19C301F 18,5"	1	REGU-LAR	10.10	Normal	Normal	1	3	5	5%	399,99	0,3717	148,67
Monitor Samsung S19C301F 18,5"	1	REGU-LAR	10.10	Normal	Normal	1	3	5	5%	399,99	0,3717	148,67
Monitor Samsung S19C301F 18,5"	1	REGU-LAR	10.10	Normal	Normal	1	3	5	5%	399,99	0,3717	148,67

Av. República do Líbano nº 251  
 RioMar Trade Center Torre 1 Conj. 2801  
 Pina - Recife - PE - CEP 51110-160  
 Telefone: +55 (81) 3243 2121  
 www.valorengenharia.eng.br



ITEM / DESCRIÇÃO	QUANTIDADE	EST DE CONSERV	COND	COND. MANUT	COND. TRAB	COEFUSO	IDA DE APAR	VIDA UTIL	VALOR RESID	COTAÇÃO NOVO INDIVIDUAL	FACTOR DEPRE C	AVALIÇÃO
Monitor Samsung S19C301F 18,5"	1	REGULAR	10.10	Normal	Normal	1	3	5	5%	399,99	0,3717	148,67
Monitor AOC E943FWSK 18,5"	1	REGULAR	10.10	Normal	Normal	1	3	5	5%	399,99	0,3717	148,67
Monitor AOC E943FWSK 18,5"	1	REGULAR	10.10	Normal	Normal	1	3	5	5%	399,99	0,3717	148,67
Monitor AOC E943FWSK 18,5"	1	REGULAR	10.10	Normal	Normal	1	3	5	5%	399,99	0,3717	148,67
Monitor AOC E943FWSK 18,5"	1	REGULAR	10.10	Normal	Normal	1	3	5	5%	399,99	0,3717	148,67
Monitor AOC E943FWSK 18,5"	1	REGULAR	10.10	Normal	Normal	1	3	5	5%	399,99	0,3717	148,67
Monitor AOC E943FWSK 18,5"	1	REGULAR	10.10	Normal	Normal	1	3	5	5%	399,99	0,3717	148,67
Monitor Philips 193V5L 18,5"	1	REGULAR	10.10	Normal	Normal	1	3	5	5%	399,99	0,3717	148,67
Monitor Philips 193V5L 18,5"	1	REGULAR	10.10	Normal	Normal	1	3	5	5%	399,99	0,3717	148,67
Monitor Philips 193V5L 18,5"	1	REGULAR	10.10	Normal	Normal	1	3	5	5%	399,99	0,3717	148,67
Monitor Philips 193V5L 18,5"	1	REGULAR	10.10	Normal	Normal	1	3	5	5%	399,99	0,3717	148,67
Monitor Philips 193V5L 18,5"	1	REGULAR	10.10	Normal	Normal	1	3	5	5%	399,99	0,3717	148,67
Monitor Philips 193V5L 18,5"	1	REGULAR	10.10	Normal	Normal	1	3	5	5%	399,99	0,3717	148,67
Monitor Philips 193V5L 18,5"	1	REGULAR	10.10	Normal	Normal	1	3	5	5%	399,99	0,3717	148,67
Monitor Philips 193V5L 18,5"	1	REGULAR	10.10	Normal	Normal	1	3	5	5%	399,99	0,3717	148,67
Monitor Philips 193V5L 18,5"	1	REGULAR	10.10	Normal	Normal	1	3	5	5%	399,99	0,3717	148,67
Impressora Zebra GK420T	1	REGULAR	10.10	Normal	Normal	1	3	5	5%	2.357,00	0,3717	876,07
Impressora Zebra GK420T	1	REGULAR	10.10	Normal	Normal	1	3	5	5%	2.357,00	0,3717	876,07
Impressora ARGOX OS214TT	1	REGULAR	10.10	Normal	Normal	1	3	5	5%	1.191,69	0,3717	442,94
Impressora ARGOX OS214TT	1	REGULAR	10.10	Normal	Normal	1	3	5	5%	1.191,69	0,3717	442,94

Av. República do Líbano nº 251  
 RioMar Trade Center Torre 1 Conj. 2801  
 Pina - Recife - PE - CEP 51110-160  
 Telefone: +55 (81) 3243 2121  
 www.valorengenharia.eng.br



ITEM / DESCRIÇÃO	QUANTIDADE	EST DE CONSERV	CO D	CON D. MA-NUT	CON D. TRA B	CO EF US O	IDA DE APA R	VID A UTI L	VA LOR RE SI D	COTA-ÇÃO NOVO INDIVIDUAL	FA-TOR DE-PRE C	AVA-LIA-ÇÃO
Impressora ARGOX OS214 ZIP	1	REGU-LAR	10.10	Normal	Normal	1	3	5	5%	1.191,69	0,3717	442,94
Scanner de Mesa Symbol LS7708	1	REGU-LAR	10.10	Normal	Normal	1	3	5	5%	527,99	0,3717	196,25
Scanner de Mesa Symbol LS7708	1	REGU-LAR	10.10	Normal	Normal	1	3	5	5%	527,99	0,3717	196,25
Scanner de Mesa Symbol LS7708	1	REGU-LAR	10.10	Normal	Normal	1	3	5	5%	527,99	0,3717	196,25
Scanner de Mesa Symbol LS7708	1	REGU-LAR	10.10	Normal	Normal	1	3	5	5%	527,99	0,3717	196,25
Scanner de Mesa Symbol LS7708	1	REGU-LAR	10.10	Normal	Normal	1	3	5	5%	527,99	0,3717	196,25
Kit Scanner de Mão e base Bluetooth LI4278	1	REGU-LAR	10.10	Normal	Normal	1	3	5	5%	1.159,30	0,3717	430,90
Kit Scanner de Mão e base Bluetooth LI4278	1	REGU-LAR	10.10	Normal	Normal	1	3	5	5%	1.159,30	0,3717	430,90
Kit Scanner de Mão e base Bluetooth LI4278	1	REGU-LAR	10.10	Normal	Normal	1	3	5	5%	1.159,30	0,3717	430,90
Notebook Lenovo Think Pad Core I3 4Gb RAM HD 320Gb	1	REGU-LAR	10.10	Normal	Normal	1	3	5	5%	1.690,95	0,3717	628,51
Notebook Dell VOSTRO 3450 I5 4Gb RAM HD 320Gb	1	REGU-LAR	10.10	Normal	Normal	1	3	5	5%	1.988,00	0,3717	738,92
Notebook Dell VOSTRO 1014 Core 2 Duo 2Gb RAM HD 80Gb	1	REGU-LAR	10.10	Normal	Normal	1	3	5	5%	1.350,00	0,3717	501,78
Notebook Dell VOSTRO 1014 Core 2 Duo 2Gb RAM HD 80Gb	1	REGU-LAR	10.10	Normal	Normal	1	3	5	5%	1.350,00	0,3717	501,78
Notebook Dell INSPIRON N4050 I3 2Gb RAM HD 250Gb	1	REGU-LAR	10.10	Normal	Normal	1	3	5	5%	1.350,00	0,3717	501,78
Notebook Dell VOSTRO 3550 I5 2Gb RAM HD 250Gb	1	REGU-LAR	10.10	Normal	Normal	1	3	5	5%	1.988,00	0,3717	738,92
Notebook Dell VOSTRO 3560 I3 2Gb RAM HD 250Gb	1	REGU-LAR	10.10	Normal	Normal	1	3	5	5%	1.350,00	0,3717	501,78
Notebook Dell VOSTRO 3560 I3 2Gb RAM HD 250Gb	1	REGU-LAR	10.10	Normal	Normal	1	3	5	5%	1.350,00	0,3717	501,78
Notebook Dell VOSTRO 3550 I3 4Gb RAM HD 320Gb	1	REGU-LAR	10.10	Normal	Normal	1	3	5	5%	1.690,95	0,3717	628,51
Notebook Dell VOSTRO 3560 I3 2Gb RAM HD 250Gb	1	REGU-LAR	10.10	Normal	Normal	1	3	5	5%	1.350,00	0,3717	501,78

Av. República do Líbano nº 251  
 RioMar Trade Center Torre 1 Conj. 2801  
 Pina - Recife - PE - CEP 51110-160  
 Telefone: +55 (81) 3243 2121  
 www.valorengenharia.eng.br



ITEM / DESCRIÇÃO	QUANTIDADE	EST DE CONSERV	CO D	CON D. MA-NUT	CON D. TRA B	CO EF US O	IDA DE APA R	VID A UTI L	VA LO R RE SI D	COTA-ÇÃO NOVO INDIVIDUAL	FA-TOR DE-PRE C	AVA-LIA-ÇÃO
Notebook Dell VOSTRO 3500 I3 HD 4Gb RAM 250Gb	1	REGU-LAR	10.10	Normal	Normal	1	3	5	5%	1.690,95	0,3717	628,51
Notebook Dell VOSTRO 3550 I3 2Gb RAM HD 250Gb	1	REGU-LAR	10.10	Normal	Normal	1	3	5	5%	1.350,00	0,3717	501,78
Notebook Dell VOSTRO 1520 Core 2 Duo 2Gb RAM HD 250Gb	1	REGU-LAR	10.10	Normal	Normal	1	3	5	5%	1.350,00	0,3717	501,78
Notebook Dell VOSTRO 1520 Core 2 Duo 2Gb RAM HD 250Gb	1	REGU-LAR	10.10	Normal	Normal	1	3	5	5%	1.350,00	0,3717	501,78
Notebook Dell VOSTRO 3500 I3 HD 4Gb RAM 250Gb	1	REGU-LAR	10.10	Normal	Normal	1	3	5	5%	1.690,95	0,3717	628,51
Notebook Dell VOSTRO 3500 I3 HD 4Gb RAM 250Gb	1	REGU-LAR	10.10	Normal	Normal	1	3	5	5%	1.690,95	0,3717	628,51
Notebook Dell VOSTRO 3560 I3 2Gb RAM HD 250Gb	1	REGU-LAR	10.10	Normal	Normal	1	3	5	5%	1.350,00	0,3717	501,78
Impressora Zebra S4M Stripe	1	REGU-LAR	10.10	Normal	Normal	1	3	5	5%	2.399,99	0,3717	892,05
Impressora Zebra S4M Stripe	1	REGU-LAR	10.10	Normal	Normal	1	3	5	5%	2.399,99	0,3717	892,05
Impressora Zebra S4M Stripe	1	REGU-LAR	10.10	Normal	Normal	1	3	5	5%	2.399,99	0,3717	892,05
Impressora Zebra S4M Stripe	1	REGU-LAR	10.10	Normal	Normal	1	3	5	5%	2.399,99	0,3717	892,05
Impressora Zebra S4M Stripe	1	REGU-LAR	10.10	Normal	Normal	1	3	5	5%	2.399,99	0,3717	892,05
Impressora Zebra S4M Stripe	1	REGU-LAR	10.10	Normal	Normal	1	3	5	5%	2.399,99	0,3717	892,05
Impressora Zebra S4M Stripe	1	REGU-LAR	10.10	Normal	Normal	1	3	5	5%	2.399,99	0,3717	892,05
Impressora Zebra S4M Stripe	1	REGU-LAR	10.10	Normal	Normal	1	3	5	5%	2.399,99	0,3717	892,05
Impressora Zebra ZT230	1	REGU-LAR	10.10	Normal	Normal	1	3	5	5%	3.999,00	0,3717	1.486,38
Impressora Zebra ZT230	1	REGU-LAR	10.10	Normal	Normal	1	3	5	5%	3.999,00	0,3717	1.486,38
Impressora Zebra ZT230	1	REGU-LAR	10.10	Normal	Normal	1	3	5	5%	3.999,00	0,3717	1.486,38
Estabilizador HEXUS 500	1	REGU-LAR	10.10	Normal	Normal	1	3	5	5%	245,00	0,3717	91,06
Estabilizador HEXUS 500	1	REGU-LAR	10.10	Normal	Normal	1	3	5	5%	245,00	0,3717	91,06



ITEM / DESCRIÇÃO	QUANTIDADE	EST DE CONSERV	COND	CON D. MA-NUT	CON D. TRA B	CO EF US O	IDA DE APA R	VID A UTI L	VA LO R RE SI D	COTA-ÇÃO NOVO INDIVIDUAL	FA-TOR DE-PRE C	AVA-LIA-ÇÃO
Estabilizador HEXUS 500	1	REGU-LAR	10.10	Normal	Normal	1	3	5	5%	245,00	0,3717	91,06
Estabilizador APC BackUps 600	1	REGU-LAR	10.10	Normal	Normal	1	3	5	5%	411,00	0,3717	152,76
Estabilizador APC BackUps 600	1	REGU-LAR	10.10	Normal	Normal	1	3	5	5%	411,00	0,3717	152,76
Estabilizador SMS Manager NET 4+	1	REGU-LAR	10.10	Normal	Normal	1	3	5	5%	885,00	0,3717	328,94
Estabilizador APC	1	REGU-LAR	10.10	Normal	Normal	1	3	5	5%	411,00	0,3717	152,76
Estabilizador APC	1	REGU-LAR	10.10	Normal	Normal	1	3	5	5%	411,00	0,3717	152,76
Notebook Dell VOSTRO 1000 Athlon Dual Core HD 80Gb 2Gb RAM	1	REGU-LAR	10.10	Normal	Normal	1	3	5	5%	1.350,00	0,3717	501,78
Notebook Dell VOSTRO 1000 Athlon Dual Core HD 80Gb 1Gb RAM	1	REGU-LAR	10.10	Normal	Normal	1	3	5	5%	1.350,00	0,3717	501,78
Notebook Dell VOSTRO 1000 Athlon Dual Core HD 80Gb 1Gb RAM	1	REGU-LAR	10.10	Normal	Normal	1	3	5	5%	1.350,00	0,3717	501,78
Transmissor WIFI Intelbras WOG 212 12dBi	1	REGU-LAR	10.10	Normal	Normal	1	3	5	5%	314,41	0,3717	116,86
Transmissor WIFI TP-Link TL-WA5210G	1	REGU-LAR	10.10	Normal	Normal	1	3	5	5%	277,00	0,3717	102,96
Notebook Dell VOSTRO 3450 I5 4Gb RAM HD 250Gb	1	REGU-LAR	10.10	Normal	Normal	1	3	5	5%	1.988,00	0,3717	738,92
Notebook Dell LATITUDE D620 Core 2 Duo 4Gb RAM HD 120Gb	1	REGU-LAR	10.10	Normal	Normal	1	3	5	5%	1.588,00	0,3717	590,24
Notebook Dell XPS M1330	1	REGU-LAR	10.10	Normal	Normal	1	3	5	5%	11.594,00	0,3717	4.309,36
Notebook Dell VOSTRO 1014 Core 2 Dua HD 80Gb 2Gb RAM	1	REGU-LAR	10.10	Normal	Normal	1	3	5	5%	1.350,00	0,3717	501,78
Monitor Dell E1914HC 18,5"	1	REGU-LAR	10.10	Normal	Normal	1	3	5	5%	399,99	0,3717	148,67
Data Show EPSON H430A	1	REGU-LAR	10.10	Normal	Normal	1	3	5	5%	1.650,00	0,3717	613,29
Data Show Sony VPL-EX100	1	REGU-LAR	10.10	Normal	Normal	1	3	5	5%	1.583,12	0,3717	588,43
Relogio de Ponto Madis Rodbel MD Rep V2 BB	1	REGU-LAR	10.10	Normal	Normal	1	3	5	5%	2.890,00	0,3717	1.074,18

Av. República do Líbano nº 251  
 RioMar Trade Center Torre 1 Conj. 2801  
 Pina - Recife - PE - CEP 51110-160  
 Telefone: +55 (81) 3243 2121  
 www.valorengenharia.eng.br



ITEM / DESCRIÇÃO	QUANTIDADE	EST DE CONSERV	COND	CON D. MA-NUT	CON D. TRA B	CO EF US O	IDA DE APA R	VID A UTI L	VA LOR RE SI D	COTA-ÇÃO NOVO INDIVIDUAL	FA-TOR DE-PRE C	AVA-LIA-ÇÃO
Coletor de Dados Compex CPX8000 Microsoft Windows CE 5.0	1	REGU-LAR	10.10	Normal	Normal	1	3	5	5%	5.531,13	0,3717	2.055,86
Coletor de Dados Compex CPX8000 Microsoft Windows CE 5.0	1	REGU-LAR	10.10	Normal	Normal	1	3	5	5%	5.531,13	0,3717	2.055,86
Coletor de Dados Compex CPX8000 Microsoft Windows CE 5.0	1	REGU-LAR	10.10	Normal	Normal	1	3	5	5%	5.531,13	0,3717	2.055,86
Coletor de Dados Compex CPX8000 Microsoft Windows CE 5.0	1	REGU-LAR	10.10	Normal	Normal	1	3	5	5%	5.531,13	0,3717	2.055,86
Coletor de Dados Compex CPX8000 Microsoft Windows CE 5.0	1	REGU-LAR	10.10	Normal	Normal	1	3	5	5%	5.531,13	0,3717	2.055,86
Coletor de Dados Compex CPX8000 Microsoft Windows CE 5.0	1	REGU-LAR	10.10	Normal	Normal	1	3	5	5%	5.531,13	0,3717	2.055,86
Coletor de Dados Compex CPX8000 Microsoft Windows CE 5.0	1	REGU-LAR	10.10	Normal	Normal	1	3	5	5%	5.531,13	0,3717	2.055,86
Coletor de Dados Compex CPX8000 Microsoft Windows CE 5.0	1	REGU-LAR	10.10	Normal	Normal	1	3	5	5%	5.531,13	0,3717	2.055,86
Coletor de Dados Compex CPX8000 Microsoft Windows CE 5.0	1	REGU-LAR	10.10	Normal	Normal	1	3	5	5%	5.531,13	0,3717	2.055,86
Coletor de Dados Compex CPX8000 Microsoft Windows CE 5.0	1	REGU-LAR	10.10	Normal	Normal	1	3	5	5%	5.531,13	0,3717	2.055,86
Coletor de Dados Compex CPX8000 Microsoft Windows CE 5.0	1	REGU-LAR	10.10	Normal	Normal	1	3	5	5%	5.531,13	0,3717	2.055,86
Coletor de Dados Compex CPX8000 Microsoft Windows CE 5.0	1	REGU-LAR	10.10	Normal	Normal	1	3	5	5%	5.531,13	0,3717	2.055,86
Coletor de Dados Compex CPX8000 Microsoft Windows CE 5.0	1	REGU-LAR	10.10	Normal	Normal	1	3	5	5%	5.531,13	0,3717	2.055,86
Coletor de Dados Compex CPX8000 Microsoft Windows CE 5.0	1	REGU-LAR	10.10	Normal	Normal	1	3	5	5%	5.531,13	0,3717	2.055,86
Coletor de Dados Compex CPX8000 Microsoft Windows CE 5.0	1	REGU-LAR	10.10	Normal	Normal	1	3	5	5%	5.531,13	0,3717	2.055,86
Coletor de Dados Compex CPX8000 Microsoft Windows CE 5.0	1	REGU-LAR	10.10	Normal	Normal	1	3	5	5%	5.531,13	0,3717	2.055,86
Coletor de Dados Compex CPX8000 Microsoft Windows CE 5.0	1	REGU-LAR	10.10	Normal	Normal	1	3	5	5%	5.531,13	0,3717	2.055,86
Coletor de Dados Compex CPX8000 Microsoft Windows CE 5.0	1	REGU-LAR	10.10	Normal	Normal	1	3	5	5%	5.531,13	0,3717	2.055,86
Coletor de Dados Compex CPX8000 Microsoft Windows CE 5.0	1	REGU-LAR	10.10	Normal	Normal	1	3	5	5%	5.531,13	0,3717	2.055,86
Monitor AOC E950SWN 18,5"	1	REGU-LAR	10.10	Normal	Normal	1	3	5	5%	399,99	0,3717	148,67
Monitor AOC E950SWN 18,5"	1	REGU-LAR	10.10	Normal	Normal	1	3	5	5%	399,99	0,3717	148,67

Av. República do Líbano nº 251  
RioMar Trade Center Torre 1 Conj. 2801  
Pina - Recife - PE - CEP 51110-160  
Telefone: +55 (81) 3243 2121  
www.valorengenharia.eng.br



ITEM / DESCRIÇÃO	QUANTIDADE	EST DE CONSERV	COND	CON D. MA-NUT	CON D. TRA B	CO EF US O	IDA DE APA R	VID A UTI L	VA LOR RE SI D	COTA-ÇÃO NOVO INDIVIDUAL	FA-TOR DE-PRE C	AVA-LIA-ÇÃO
Monitor AOC E950SWN 18,5"	1	REGU-LAR	10.10	Normal	Normal	1	3	5	5%	399,99	0,3717	148,67
Monitor AOC E950SWN 18,5"	1	REGU-LAR	10.10	Normal	Normal	1	3	5	5%	399,99	0,3717	148,67
Monitor AOC E950SWN 18,5"	1	REGU-LAR	10.10	Normal	Normal	1	3	5	5%	399,99	0,3717	148,67
Monitor AOC E950SWN 18,5"	1	REGU-LAR	10.10	Normal	Normal	1	3	5	5%	399,99	0,3717	148,67
Monitor Samsung B1930N 18,5" 50000:1	1	REGU-LAR	10.10	Normal	Normal	1	3	5	5%	399,99	0,3717	148,67
Monitor Samsung B1930N 18,5" 50000:1	1	REGU-LAR	10.10	Normal	Normal	1	3	5	5%	399,99	0,3717	148,67
Monitor Samsung B1930N 18,5" 50000:1	1	REGU-LAR	10.10	Normal	Normal	1	3	5	5%	399,99	0,3717	148,67
Monitor Samsung B1930N 18,5" 50000:1	1	REGU-LAR	10.10	Normal	Normal	1	3	5	5%	399,99	0,3717	148,67
Monitor Samsung B1930N 18,5" 50000:1	1	REGU-LAR	10.10	Normal	Normal	1	3	5	5%	399,99	0,3717	148,67
Monitor Samsung B1630N 15,5" 50000:1	1	REGU-LAR	10.10	Normal	Normal	1	3	5	5%	403,00	0,3717	149,79
Monitor Samsung B1630N 15,5" 50000:1	1	REGU-LAR	10.10	Normal	Normal	1	3	5	5%	403,00	0,3717	149,79
Monitor Samsung B1630N 15,5" 50000:1	1	REGU-LAR	10.10	Normal	Normal	1	3	5	5%	403,00	0,3717	149,79
Monitor Samsung B1630N 15,5" 50000:1	1	REGU-LAR	10.10	Normal	Normal	1	3	5	5%	403,00	0,3717	149,79
Monitor AOC 936Swa 18,5" 30000:1	1	REGU-LAR	10.10	Normal	Normal	1	3	5	5%	399,99	0,3717	148,67
Monitor AOC 936Swa 18,5" 30000:1	1	REGU-LAR	10.10	Normal	Normal	1	3	5	5%	399,99	0,3717	148,67
Monitor Samsung 733NW 17" 15000:1	1	REGU-LAR	10.10	Normal	Normal	1	3	5	5%	309,99	0,3717	115,22
Monitor Samsung 932B Plus 19"	1	REGU-LAR	10.10	Normal	Normal	1	3	5	5%	399,99	0,3717	148,67
Desktop Lenovo E72 I3 4Gb RAM HD 500Gb (Kit com teclado e mouse)	1	REGU-LAR	10.10	Normal	Normal	1	3	5	5%	1.430,00	0,3717	531,52
Desktop Lenovo E73 I3 4Gb RAM HD 500Gb (Kit com teclado e mouse)	1	REGU-LAR	10.10	Normal	Normal	1	3	5	5%	1.430,00	0,3717	531,52

Av. República do Líbano nº 251  
RioMar Trade Center Torre 1 Conj. 2801  
Pina - Recife - PE - CEP 51110-160  
Telefone: +55 (81) 3243 2121  
www.valorengenharia.eng.br



ITEM / DESCRIÇÃO	QUANTIDADE	EST DE CONSERV	COND	CON D. MA-NUT	CON D. TRA B	CO EF US O	IDA DE APA R	VID A UTI L	VA LO R RE SI D	COTA-ÇÃO NOVO INDIVIDUAL	FA-TOR DE-PRE C	AVA-LIA-ÇÃO
Desktop Lenovo E73 I3 4Gb RAM HD 500Gb (Kit com teclado e mouse)	1	REGU-LAR	10.10	Normal	Normal	1	3	5	5%	1.430,00	0,3717	531,52
Monitor AOC LM520B 15"	1	REGU-LAR	10.10	Normal	Normal	1	3	5	5%	403,00	0,3717	149,79
Monitor Dell E178FPC 17"	1	REGU-LAR	10.10	Normal	Normal	1	3	5	5%	309,99	0,3717	115,22
Monitor Philips 160VW9FB 15"	1	REGU-LAR	10.10	Normal	Normal	1	3	5	5%	403,00	0,3717	149,79
Monitor Philips 160VW9FB 15"	1	REGU-LAR	10.10	Normal	Normal	1	3	5	5%	403,00	0,3717	149,79
Monitor Philips 160VW9FB 15"	1	REGU-LAR	10.10	Normal	Normal	1	3	5	5%	403,00	0,3717	149,79
Monitor AOC 519SW 15"	1	REGU-LAR	10.10	Normal	Normal	1	3	5	5%	403,00	0,3717	149,79
Monitor AOC LM522 15"	1	REGU-LAR	10.10	Normal	Normal	1	3	5	5%	403,00	0,3717	149,79
Impressora termica MP4200 TH Bematech	1	REGU-LAR	10.10	Normal	Normal	1	3	5	5%	687,23	0,3717	255,44
Impressora termica MP4200 TH Bematech	1	REGU-LAR	10.10	Normal	Normal	1	3	5	5%	687,23	0,3717	255,44
Impressora termica MP4200 TH Bematech	1	REGU-LAR	10.10	Normal	Normal	1	3	5	5%	687,23	0,3717	255,44
Impressora termica MP4200 TH Bematech	1	REGU-LAR	10.10	Normal	Normal	1	3	5	5%	687,23	0,3717	255,44
Impressora termica MP4200 TH Bematech	1	REGU-LAR	10.10	Normal	Normal	1	3	5	5%	687,23	0,3717	255,44
Impressora termica MP4200 TH Bematech	1	REGU-LAR	10.10	Normal	Normal	1	3	5	5%	687,23	0,3717	255,44
Impressora termica MP4200 TH Bematech	1	REGU-LAR	10.10	Normal	Normal	1	3	5	5%	687,23	0,3717	255,44
Impressora termica MP4200 TH Bematech	1	REGU-LAR	10.10	Normal	Normal	1	3	5	5%	687,23	0,3717	255,44
Impressora termica MP4200 TH Bematech	1	REGU-LAR	10.10	Normal	Normal	1	3	5	5%	687,23	0,3717	255,44
Impressora termica MP4200 TH Bematech	1	REGU-LAR	10.10	Normal	Normal	1	3	5	5%	687,23	0,3717	255,44
Impressora termica MP4200 TH Bematech	1	REGU-LAR	10.10	Normal	Normal	1	3	5	5%	687,23	0,3717	255,44

Av. República do Líbano nº 251  
 RioMar Trade Center Torre 1 Conj. 2801  
 Pina - Recife - PE - CEP 51110-160  
 Telefone: +55 (81) 3243 2121  
 www.valorengenharia.eng.br



ITEM / DESCRIÇÃO	QUANTIDADE	EST DE CONSERV	COND	CON D. MA-NUT	CON D. TRA B	CO EF US O	IDA DE APA R	VID A UTI L	VA LO R RE SI D	COTA-ÇÃO NOVO INDIVIDUAL	FA-TOR DE-PRE C	AVA-LIA-ÇÃO
Impressora termica MP4200 TH Bematech	1	REGU-LAR	10.10	Normal	Normal	1	3	5	5%	687,23	0,3717	255,44
Impressora termica MP4200 TH Bematech	1	REGU-LAR	10.10	Normal	Normal	1	3	5	5%	687,23	0,3717	255,44
Impressora termica MP4200 TH Bematech	1	REGU-LAR	10.10	Normal	Normal	1	3	5	5%	687,23	0,3717	255,44
Notebook Dell VOSTRO 1520 Core 2 Duo 2Gb RAM HD 250Gb	1	REGU-LAR	10.10	Normal	Normal	1	3	5	5%	1.350,00	0,3717	501,78
Monitor Dell E157FPC 15"	1	REGU-LAR	10.10	Normal	Normal	1	3	5	5%	403,00	0,3717	149,79
Tablet Samsung Tab-3 SMT110 7"	1	REGU-LAR	10.10	Normal	Normal	1	3	5	5%	569,00	0,3717	211,49
Tablet Samsung Tab-3 SMT110 7"	1	REGU-LAR	10.10	Normal	Normal	1	3	5	5%	569,00	0,3717	211,49
Tablet Samsung Tab-3 SMT110 7"	1	REGU-LAR	10.10	Normal	Normal	1	3	5	5%	569,00	0,3717	211,49
Tablet Samsung Tab-3 SMT110 7"	1	REGU-LAR	10.10	Normal	Normal	1	3	5	5%	569,00	0,3717	211,49
Tablet Samsung Tab-3 SMT110 7"	1	REGU-LAR	10.10	Normal	Normal	1	3	5	5%	569,00	0,3717	211,49
Tablet Samsung Tab-3 SMT110 7"	1	REGU-LAR	10.10	Normal	Normal	1	3	5	5%	569,00	0,3717	211,49
Tablet Samsung Tab-3 SMT110 7"	1	REGU-LAR	10.10	Normal	Normal	1	3	5	5%	569,00	0,3717	211,49
Tablet Samsung Tab-3 SMT110 7"	1	REGU-LAR	10.10	Normal	Normal	1	3	5	5%	569,00	0,3717	211,49
Tablet Samsung Tab-3 SMT110 7"	1	REGU-LAR	10.10	Normal	Normal	1	3	5	5%	569,00	0,3717	211,49
Tablet Samsung Tab-3 SMT110 7"	1	REGU-LAR	10.10	Normal	Normal	1	3	5	5%	569,00	0,3717	211,49
Tablet Samsung Tab-3 SMT110 7"	1	REGU-LAR	10.10	Normal	Normal	1	3	5	5%	569,00	0,3717	211,49
Transmissor WIFI Intelbras WOG 212 12dBi	1	REGU-LAR	10.10	Normal	Normal	1	3	5	5%	314,41	0,3717	116,86
Kit Scanner de Mão e base Bluetooth LI4278	1	REGU-LAR	10.10	Normal	Normal	1	3	5	5%	1.159,30	0,3717	430,90
Kit Scanner de Mão e base Bluetooth LI4278	1	REGU-LAR	10.10	Normal	Normal	1	3	5	5%	1.159,30	0,3717	430,90
Kit Scanner de Mão e base Bluetooth LI4278	1	REGU-LAR	10.10	Normal	Normal	1	3	5	5%	1.159,30	0,3717	430,90



ITEM / DESCRIÇÃO	QUANTIDADE	EST DE CONSERV	CO D	CON D. MA-NUT	CON D. TRA B	CO EF US O	IDA DE APA R	VID A UTI L	VA LO R RE SI D	COTA-ÇÃO NOVO INDIVIDUAL	FA-TOR DE-PRE C	AVA-LIA-ÇÃO
Kit Scanner de Mão e base Bluetooth LI4278	1	REGU-LAR	10.10	Normal	Normal	1	3	5	5%	1.159,30	0,3717	430,90
Kit Scanner de Mão e base Bluetooth LI4278	1	REGU-LAR	10.10	Normal	Normal	1	3	5	5%	1.159,30	0,3717	430,90
Kit Scanner de Mão e base Bluetooth LI4278	1	REGU-LAR	10.10	Normal	Normal	1	3	5	5%	1.159,30	0,3717	430,90
Kit Scanner de Mão e base Bluetooth LI4278	1	REGU-LAR	10.10	Normal	Normal	1	3	5	5%	1.159,30	0,3717	430,90
Kit Scanner de Mão e base Bluetooth LI4278	1	REGU-LAR	10.10	Normal	Normal	1	3	5	5%	1.159,30	0,3717	430,90
Kit Scanner de Mão e base Bluetooth LI4278	1	REGU-LAR	10.10	Normal	Normal	1	3	5	5%	1.159,30	0,3717	430,90
Kit Scanner de Mão e base Bluetooth LI4278	1	REGU-LAR	10.10	Normal	Normal	1	3	5	5%	1.159,30	0,3717	430,90
Monitor AOC E1621SW 15,5"	1	REGU-LAR	10.10	Normal	Normal	1	3	5	5%	403,00	0,3717	149,79
Notebook Dell LATITUDE D620 Core 2 Duo 4Gb RAM HD 120Gb	1	REGU-LAR	10.10	Normal	Normal	1	3	5	5%	1.588,00	0,3717	590,24
Desktop Elcoma DSK - L3.1700P6 I3 4Gb RAM HD 500Gb	1	REGU-LAR	10.10	Normal	Normal	1	3	5	5%	900,00	0,3717	334,52
Desktop Elcoma DSK - A3.0805P6 I3 4Gb RAM HD 500Gb	1	REGU-LAR	10.10	Normal	Normal	1	3	5	5%	900,00	0,3717	334,52
Desktop Elcoma DSK - A3.0805P6 I3 4Gb RAM HD 500Gb	1	REGU-LAR	10.10	Normal	Normal	1	3	5	5%	900,00	0,3717	334,52
Desktop Elcoma DSK - A3.0805P6 I3 4Gb RAM HD 500Gb	1	REGU-LAR	10.10	Normal	Normal	1	3	5	5%	900,00	0,3717	334,52
Desktop Elcoma DSK - A3.0805P6 I3 4Gb RAM HD 500Gb	1	REGU-LAR	10.10	Normal	Normal	1	3	5	5%	900,00	0,3717	334,52
Desktop Elcoma DSK - A3.0805P6 I3 4Gb RAM HD 500Gb	1	REGU-LAR	10.10	Normal	Normal	1	3	5	5%	900,00	0,3717	334,52
Desktop Elcoma DSK - A3.0805P6 I3 4Gb RAM HD 500Gb	1	REGU-LAR	10.10	Normal	Normal	1	3	5	5%	900,00	0,3717	334,52
Desktop Elcoma DSK - A3.0805P6 I3 4Gb RAM HD 500Gb	1	REGU-LAR	10.10	Normal	Normal	1	3	5	5%	900,00	0,3717	334,52
Desktop Elcoma DSK - A3.0805P6 I3 4Gb RAM HD 500Gb	1	REGU-LAR	10.10	Normal	Normal	1	3	5	5%	900,00	0,3717	334,52
Desktop Elcoma DSK - A3.0805P6 I3 4Gb RAM HD 500Gb	1	REGU-LAR	10.10	Normal	Normal	1	3	5	5%	900,00	0,3717	334,52

Av. República do Líbano nº 251  
 RioMar Trade Center Torre 1 Conj. 2801  
 Pina - Recife - PE - CEP 51110-160  
 Telefone: +55 (81) 3243 2121  
 www.valorengharia.eng.br



ITEM / DESCRIÇÃO	QUANTIDADE	EST DE CONSERV	CO D	CON D. MA-NUT	CON D. TRA B	CO EF US O	IDA DE APA R	VID A UTI L	VA LO R RE SI D	COTA-ÇÃO NOVO INDIVIDUAL	FA-TOR DE-PRE C	AVA-LIA-ÇÃO
Desktop Multilaser I3 4Gb RAM HD 500Gb	1	REGU-LAR	10.10	Normal	Normal	1	3	5	5%	1.430,00	0,3717	531,52
Desktop Multilaser I3 4Gb RAM HD 500Gb	1	REGU-LAR	10.10	Normal	Normal	1	3	5	5%	1.430,00	0,3717	531,52
Desktop Multilaser I3 4Gb RAM HD 500Gb	1	REGU-LAR	10.10	Normal	Normal	1	3	5	5%	1.430,00	0,3717	531,52
Teclado Gertec TEC65 PS2 PRT	1	REGU-LAR	10.10	Normal	Normal	1	3	5	5%	629,42	0,3717	233,95
Teclado Gertec TEC65 PS2 PRT	1	REGU-LAR	10.10	Normal	Normal	1	3	5	5%	629,42	0,3717	233,95
Teclado Gertec TEC65 PS2 PRT	1	REGU-LAR	10.10	Normal	Normal	1	3	5	5%	629,42	0,3717	233,95
Teclado Gertec TEC65 PS2 PRT	1	REGU-LAR	10.10	Normal	Normal	1	3	5	5%	629,42	0,3717	233,95
Teclado Gertec TEC65 PS2 PRT	1	REGU-LAR	10.10	Normal	Normal	1	3	5	5%	629,42	0,3717	233,95
Teclado Gertec TEC65 PS2 PRT	1	REGU-LAR	10.10	Normal	Normal	1	3	5	5%	629,42	0,3717	233,95
Teclado Gertec TEC65 PS2 PRT	1	REGU-LAR	10.10	Normal	Normal	1	3	5	5%	629,42	0,3717	233,95
Teclado Gertec TEC65 PS2 PRT	1	REGU-LAR	10.10	Normal	Normal	1	3	5	5%	629,42	0,3717	233,95
Teclado Gertec TEC65 PS2 PRT	1	REGU-LAR	10.10	Normal	Normal	1	3	5	5%	629,42	0,3717	233,95
Teclado Gertec TEC65 PS2 PRT	1	REGU-LAR	10.10	Normal	Normal	1	3	5	5%	629,42	0,3717	233,95
Teclado Gertec TEC65 PS2 PRT	1	REGU-LAR	10.10	Normal	Normal	1	3	5	5%	629,42	0,3717	233,95
Teclado Gertec TEC65 PS2 PRT	1	REGU-LAR	10.10	Normal	Normal	1	3	5	5%	629,42	0,3717	233,95
Teclado Gertec TEC65 PS2 PRT	1	REGU-LAR	10.10	Normal	Normal	1	3	5	5%	629,42	0,3717	233,95
Teclado Gertec TEC65 PS2 PRT	1	REGU-LAR	10.10	Normal	Normal	1	3	5	5%	629,42	0,3717	233,95
Teclado Gertec TEC65 PS2 PRT	1	REGU-LAR	10.10	Normal	Normal	1	3	5	5%	629,42	0,3717	233,95

Av. República do Líbano nº 251  
 RioMar Trade Center Torre 1 Conj. 2801  
 Pina - Recife - PE - CEP 51110-160  
 Telefone: +55 (81) 3243 2121  
 www.valorengenharia.eng.br



ITEM / DESCRIÇÃO	QUANTIDADE	EST DE CONSERV	COND	CON D. MA-NUT	CON D. TRA B	CO EF US O	IDA DE APA R	VID A UTI L	VA LO R RE SI D	COTA-ÇÃO NOVO INDIVIDUAL	FA-TOR DE-PRE C	AVA-LIA-ÇÃO
Teclado Gertec TEC65 PS2 PRT	1	REGU-LAR	10.10	Normal	Normal	1	3	5	5%	629,42	0,3717	233,95
Teclado Gertec TEC65 PS2 PRT	1	REGU-LAR	10.10	Normal	Normal	1	3	5	5%	629,42	0,3717	233,95
Teclado Gertec TEC65 PS2 PRT	1	REGU-LAR	10.10	Normal	Normal	1	3	5	5%	629,42	0,3717	233,95
Teclado Gertec TEC65 PS2 PRT	1	REGU-LAR	10.10	Normal	Normal	1	3	5	5%	629,42	0,3717	233,95
Teclado Gertec TEC65 PS2 BRC	1	REGU-LAR	10.10	Normal	Normal	1	3	5	5%	629,42	0,3717	233,95
Teclado Gertec TEC65 PS2 BRC	1	REGU-LAR	10.10	Normal	Normal	1	3	5	5%	629,42	0,3717	233,95
Teclado Gertec TEC65 PS2 BRC	1	REGU-LAR	10.10	Normal	Normal	1	3	5	5%	629,42	0,3717	233,95
Teclado Gertec TEC65 PS2 BRC	1	REGU-LAR	10.10	Normal	Normal	1	3	5	5%	629,42	0,3717	233,95
Teclado Gertec TEC65 PS2 BRC	1	REGU-LAR	10.10	Normal	Normal	1	3	5	5%	629,42	0,3717	233,95
Teclado Gertec TEC65 PS2 BRC	1	REGU-LAR	10.10	Normal	Normal	1	3	5	5%	629,42	0,3717	233,95
Teclado Gertec TEC65 PS2 BRC	1	REGU-LAR	10.10	Normal	Normal	1	3	5	5%	629,42	0,3717	233,95
Teclado Gertec TEC65 PS2 BRC	1	REGU-LAR	10.10	Normal	Normal	1	3	5	5%	629,42	0,3717	233,95
Teclado Gertec TEC65 PS2 BRC	1	REGU-LAR	10.10	Normal	Normal	1	3	5	5%	629,42	0,3717	233,95
Teclado Gertec TEC65 PS2 BRC	1	REGU-LAR	10.10	Normal	Normal	1	3	5	5%	629,42	0,3717	233,95
Teclado Gertec TEC65 PS2 BRC	1	REGU-LAR	10.10	Normal	Normal	1	3	5	5%	629,42	0,3717	233,95
Teclado Gertec TEC65 PS2 BRC	1	REGU-LAR	10.10	Normal	Normal	1	3	5	5%	629,42	0,3717	233,95
Busca Preço Gertec TC505	1	REGU-LAR	10.10	Normal	Normal	1	3	5	5%	1.360,00	0,3717	505,50
Busca Preço Gertec TC505	1	REGU-LAR	10.10	Normal	Normal	1	3	5	5%	1.360,00	0,3717	505,50
Busca Preço Gertec TC505	1	REGU-LAR	10.10	Normal	Normal	1	3	5	5%	1.360,00	0,3717	505,50



ITEM / DESCRIÇÃO	QUANTIDADE	EST DE CONSERV	COND	CON D. MA-NUT	CON D. TRA B	CO EF US O	IDA DE APA R	VID A UTI L	VA LO R RE SI D	COTA-ÇÃO NOVO INDIVIDUAL	FA-TOR DE-PRE C	AVA-LIA-ÇÃO
Busca Preço Gertec TC505	1	REGU-LAR	10.10	Normal	Normal	1	3	5	5%	1.360,00	0,3717	505,50
Busca Preço Gertec TC505	1	REGU-LAR	10.10	Normal	Normal	1	3	5	5%	1.360,00	0,3717	505,50
Busca Preço Gertec TC505	1	REGU-LAR	10.10	Normal	Normal	1	3	5	5%	1.360,00	0,3717	505,50
Monitor Dell E178FPC 17"	1	REGU-LAR	10.10	Normal	Normal	1	3	5	5%	309,99	0,3717	115,22
Monitor AOC LM522 15"	1	REGU-LAR	10.10	Normal	Normal	1	3	5	5%	403,00	0,3717	149,79
Monitor AOC LM522 15"	1	REGU-LAR	10.10	Normal	Normal	1	3	5	5%	403,00	0,3717	149,79
Monitor AOC LM522 15"	1	REGU-LAR	10.10	Normal	Normal	1	3	5	5%	403,00	0,3717	149,79
Scanner de Mesa Symbol LS7708	1	DE-FEITO	10.10	Normal	Normal	1	4	5	5%	527,99	0,2304	121,64
Scanner de Mesa Symbol LS7708	1	DE-FEITO	10.10	Normal	Normal	1	4	5	5%	527,99	0,2304	121,64
Scanner de Mesa Symbol LS7708	1	DE-FEITO	10.10	Normal	Normal	1	4	5	5%	527,99	0,2304	121,64
Scanner de Mão Symbol LS2208	1	DE-FEITO	10.10	Normal	Normal	1	4	5	5%	319,00	0,2304	73,49
Scanner de Mão Symbol LS2208	1	DE-FEITO	10.10	Normal	Normal	1	4	5	5%	319,00	0,2304	73,49
Desktop Lenovo E73 I5 4Gb RAM HD 500Gb (Kit com teclado e mouse)	1	DE-FEITO	10.10	Normal	Normal	1	4	5	5%	1.430,00	0,2304	329,45
Desktop Lenovo E73 I5 4Gb RAM HD 500Gb (Kit com teclado e mouse)	1	DE-FEITO	10.10	Normal	Normal	1	4	5	5%	1.430,00	0,2304	329,45
Desktop Lenovo E73 I5 4Gb RAM HD 500Gb (Kit com teclado e mouse)	1	DE-FEITO	10.10	Normal	Normal	1	4	5	5%	1.430,00	0,2304	329,45
Desktop Lenovo E73 I5 4Gb RAM HD 500Gb (Kit com teclado e mouse)	1	DE-FEITO	10.10	Normal	Normal	1	4	5	5%	1.430,00	0,2304	329,45
Desktop Lenovo E72 I3 4Gb RAM HD 500Gb (Kit com teclado e mouse)	1	DE-FEITO	10.10	Normal	Normal	1	4	5	5%	1.430,00	0,2304	329,45
Desktop Lenovo E72 I3 4Gb RAM HD 500Gb (Kit com teclado e mouse)	1	DE-FEITO	10.10	Normal	Normal	1	4	5	5%	1.430,00	0,2304	329,45
Desktop Lenovo E72 I3 4Gb RAM HD 500Gb (Kit com teclado e mouse)	1	DE-FEITO	10.10	Normal	Normal	1	4	5	5%	1.430,00	0,2304	329,45

Av. República do Líbano nº 251  
RioMar Trade Center Torre 1 Conj. 2801  
Pina - Recife - PE - CEP 51110-160  
Telefone: +55 (81) 3243 2121  
www.valorengharia.eng.br

| 70



ITEM / DESCRIÇÃO	QUANTIDADE	EST DE CONSERV	CO D	CON D. MA-NUT	CON D. TRA B	CO EF US O	IDA DE APA R	VID A UTI L	VA LO R RE SI D	COTA-ÇÃO NOVO INDIVIDUAL	FA-TOR DE-PRE C	AVA-LIA-ÇÃO
Desktop Lenovo E72 I3 4Gb RAM HD 500Gb (Kit com teclado e mouse)	1	DE-FEITO	10.10	Normal	Normal	1	4	5	5%	1.430,00	0,2304	329,45
Desktop Lenovo E72 I3 4Gb RAM HD 500Gb (Kit com teclado e mouse)	1	DE-FEITO	10.10	Normal	Normal	1	4	5	5%	1.430,00	0,2304	329,45
Desktop Lenovo E72 I3 4Gb RAM HD 500Gb (Kit com teclado e mouse)	1	DE-FEITO	10.10	Normal	Normal	1	4	5	5%	1.430,00	0,2304	329,45
Desktop Lenovo E72 I3 4Gb RAM HD 500Gb (Kit com teclado e mouse)	1	DE-FEITO	10.10	Normal	Normal	1	4	5	5%	1.430,00	0,2304	329,45
Desktop Lenovo E72 I3 4Gb RAM HD 500Gb (Kit com teclado e mouse)	1	DE-FEITO	10.10	Normal	Normal	1	4	5	5%	1.430,00	0,2304	329,45
Desktop Lenovo E73 I3 4Gb RAM HD 500Gb (Kit com teclado e mouse)	1	DE-FEITO	10.10	Normal	Normal	1	4	5	5%	1.430,00	0,2304	329,45
Desktop Lenovo E73 I3 4Gb RAM HD 500Gb (Kit com teclado e mouse)	1	DE-FEITO	10.10	Normal	Normal	1	4	5	5%	1.430,00	0,2304	329,45
Desktop Lenovo E73 I3 4Gb RAM HD 500Gb (Kit com teclado e mouse)	1	DE-FEITO	10.10	Normal	Normal	1	4	5	5%	1.430,00	0,2304	329,45
Desktop Lenovo E73 I3 4Gb RAM HD 500Gb (Kit com teclado e mouse)	1	DE-FEITO	10.10	Normal	Normal	1	4	5	5%	1.430,00	0,2304	329,45
Desktop Lenovo E73 I3 4Gb RAM HD 500Gb (Kit com teclado e mouse)	1	DE-FEITO	10.10	Normal	Normal	1	4	5	5%	1.430,00	0,2304	329,45
Desktop Lenovo E73 I3 4Gb RAM HD 500Gb (Kit com teclado e mouse)	1	DE-FEITO	10.10	Normal	Normal	1	4	5	5%	1.430,00	0,2304	329,45
Desktop Elcoma DSK - L3.1700P6 I3 4Gb RAM HD 500Gb	1	DE-FEITO	10.10	Normal	Normal	1	4	5	5%	900,00	0,2304	207,35
Desktop Elcoma DSK - L3.1700P6 I3 4Gb RAM HD 500Gb	1	DE-FEITO	10.10	Normal	Normal	1	4	5	5%	900,00	0,2304	207,35
Desktop Multilaser I3 4Gb RAM HD 500Gb	1	DE-FEITO	10.10	Normal	Normal	1	4	5	5%	1.430,00	0,2304	329,45
Desktop Multilaser I3 4Gb RAM HD 500Gb	1	DE-FEITO	10.10	Normal	Normal	1	4	5	5%	1.430,00	0,2304	329,45
Desktop Centrinum I5 4Gb RAM	1	DE-FEITO	10.10	Normal	Normal	1	4	5	5%	2.390,00	0,2304	550,62
Desktop ELGIN Newera E3 Slim	1	DE-FEITO	10.10	Normal	Normal	1	4	5	5%	1.199,00	0,2304	276,23
Roteador WIFI TP-LINK N750 TL-WDR4300	1	REGULAR	10.10	Normal	Normal	1	3	5	5%	160,00	0,3717	59,47
Roteador WIFI TP-LINK N750 TL-WDR4300	1	REGULAR	10.10	Normal	Normal	1	3	5	5%	160,00	0,3717	59,47



ITEM / DESCRIÇÃO	QUANTIDADE	EST DE CONSERV	CO D	CON D. MA-NUT	CON D. TRA B	CO EF US O	IDA DE APA R	VID A UTI L	VA LOR RE SI D	COTA-ÇÃO NOVO INDIVIDUAL	FA-TOR DE-PRE C	AVA-LIA-ÇÃO
Roteador WIFI TP-LINK N750 TL-WDR4300	1	REGU-LAR	10.10	Normal	Normal	1	3	5	5%	160,00	0,3717	59,47
Access Point TP-LINK N600 EAP 220	1	REGU-LAR	10.10	Normal	Normal	1	3	5	5%	672,92	0,3717	250,12
Access Point TP-LINK N600 EAP 220	1	REGU-LAR	10.10	Normal	Normal	1	3	5	5%	672,92	0,3717	250,12
Access Point TP-LINK N600 EAP 220	1	REGU-LAR	10.10	Normal	Normal	1	3	5	5%	672,92	0,3717	250,12
Transmissor WIFI TP-Link TL-WA5210G	1	REGU-LAR	10.10	Normal	Normal	1	3	5	5%	277,00	0,3717	102,96
Roteador WIFI 3G D-Link N150 DIR 412	1	REGU-LAR	10.10	Normal	Normal	1	3	5	5%	120,00	0,3717	44,60
Switch TP-Link TL-SF1008D 8 portas 10/100Mbps	1	REGU-LAR	10.10	Normal	Normal	1	3	5	5%	56,45	0,3717	20,98
Modem ADSL D-Link DSL-502G	1	REGU-LAR	10.10	Normal	Normal	1	3	5	5%	94,90	0,3717	35,27
Switch D-Link DSG-1008A 8 portas 10/100Mbps	1	REGU-LAR	10.10	Normal	Normal	1	3	5	5%	149,00	0,3717	55,38
Switch TP-Link TL-SF1008D 8 portas 10/100Mbps	1	REGU-LAR	10.10	Normal	Normal	1	3	5	5%	56,45	0,3717	20,98
Roteador WIFI TP-LINK TL-WDR4300 300Mbps	1	REGU-LAR	10.10	Normal	Normal	1	3	5	5%	160,00	0,3717	59,47
ADSL Router D-Link DSL-2640B WIFI	1	REGU-LAR	10.10	Normal	Normal	1	3	5	5%	123,00	0,3717	45,72
ADSL Router TP-Link TD-W8960N WIFI	1	REGU-LAR	10.10	Normal	Normal	1	3	5	5%	149,00	0,3717	55,38
Switch Intelbras SF500 5 portas 10/100Mbps	1	REGU-LAR	10.10	Normal	Normal	1	3	5	5%	56,45	0,3717	20,98
Monitor AOC LM522 15"	1	REGU-LAR	10.10	Normal	Normal	1	3	5	5%	403,00	0,3717	149,79
Monitor AOC LM522 15"	1	REGU-LAR	10.10	Normal	Normal	1	3	5	5%	403,00	0,3717	149,79
Monitor AOC LM522 15"	1	REGU-LAR	10.10	Normal	Normal	1	3	5	5%	403,00	0,3717	149,79
Monitor AOC LM522 15"	1	REGU-LAR	10.10	Normal	Normal	1	3	5	5%	403,00	0,3717	149,79
Monitor AOC LM522 15"	1	REGU-LAR	10.10	Normal	Normal	1	3	5	5%	403,00	0,3717	149,79



ITEM / DESCRIÇÃO	QUANTIDADE	EST DE CONSERV	COND	CON D. MA-NUT	CON D. TRA B	CO EF US O	IDA DE APA R	VID A UTI L	VA LO R RE SI D	COTA-ÇÃO NOVO INDIVIDUAL	FA-TOR DE-PRE C	AVA-LIA-ÇÃO
Monitor AOC LM522 15"	1	REGU-LAR	10.10	Normal	Normal	1	3	5	5%	403,00	0,3717	149,79
Monitor AOC LM522 15"	1	REGU-LAR	10.10	Normal	Normal	1	3	5	5%	403,00	0,3717	149,79
Monitor AOC LM522 15"	1	REGU-LAR	10.10	Normal	Normal	1	3	5	5%	403,00	0,3717	149,79
Monitor AOC LM522 15"	1	REGU-LAR	10.10	Normal	Normal	1	3	5	5%	403,00	0,3717	149,79
Monitor AOC LM522 15"	1	REGU-LAR	10.10	Normal	Normal	1	3	5	5%	403,00	0,3717	149,79
Monitor AOC LM522 15"	1	REGU-LAR	10.10	Normal	Normal	1	3	5	5%	403,00	0,3717	149,79
Monitor AOC LM522 15"	1	REGU-LAR	10.10	Normal	Normal	1	3	5	5%	403,00	0,3717	149,79
Monitor AOC LM522 15"	1	REGU-LAR	10.10	Normal	Normal	1	3	5	5%	403,00	0,3717	149,79
Monitor AOC LM522 15"	1	REGU-LAR	10.10	Normal	Normal	1	3	5	5%	403,00	0,3717	149,79
Monitor AOC LM522 15"	1	REGU-LAR	10.10	Normal	Normal	1	3	5	5%	403,00	0,3717	149,79
Monitor AOC LM522 15"	1	REGU-LAR	10.10	Normal	Normal	1	3	5	5%	403,00	0,3717	149,79
Monitor AOC LM522 15"	1	REGU-LAR	10.10	Normal	Normal	1	3	5	5%	403,00	0,3717	149,79
Monitor AOC LM522 15"	1	REGU-LAR	10.10	Normal	Normal	1	3	5	5%	403,00	0,3717	149,79
Monitor AOC LM522 15"	1	REGU-LAR	10.10	Normal	Normal	1	3	5	5%	403,00	0,3717	149,79
Monitor AOC LM522 15"	1	REGU-LAR	10.10	Normal	Normal	1	3	5	5%	403,00	0,3717	149,79
Monitor AOC LM522 15"	1	REGU-LAR	10.10	Normal	Normal	1	3	5	5%	403,00	0,3717	149,79
Monitor AOC LM522 15"	1	REGU-LAR	10.10	Normal	Normal	1	3	5	5%	403,00	0,3717	149,79
Monitor AOC LM522 15"	1	REGU-LAR	10.10	Normal	Normal	1	3	5	5%	403,00	0,3717	149,79
Monitor AOC LM522 15"	1	REGU-LAR	10.10	Normal	Normal	1	3	5	5%	403,00	0,3717	149,79
Monitor AOC LM522 15"	1	REGU-LAR	10.10	Normal	Normal	1	3	5	5%	403,00	0,3717	149,79

Av. República do Líbano nº 251  
 RioMar Trade Center Torre 1 Conj. 2801  
 Pina - Recife - PE - CEP 51110-160  
 Telefone: +55 (81) 3243 2121  
 www.valorengenharia.eng.br



ITEM / DESCRIÇÃO	QUANTIDADE	EST DE CONSERV	CO D	CON D. MA-NUT	CON D. TRA B	CO EF US O	IDA DE APA R	VID A UTI L	VA LO R RE SI D	COTA-ÇÃO NOVO INDIVIDUAL	FA-TOR DE-PRE C	AVA-LIA-ÇÃO
Monitor AOC LM522 15"	1	REGU-LAR	10.10	Normal	Normal	1	3	5	5%	403,00	0,3717	149,79
Monitor AOC LM522 15"	1	REGU-LAR	10.10	Normal	Normal	1	3	5	5%	403,00	0,3717	149,79
Monitor AOC LM522 15"	1	REGU-LAR	10.10	Normal	Normal	1	3	5	5%	403,00	0,3717	149,79
Monitor AOC LM522 15"	1	REGU-LAR	10.10	Normal	Normal	1	3	5	5%	403,00	0,3717	149,79
Monitor AOC LM522 15"	1	REGU-LAR	10.10	Normal	Normal	1	3	5	5%	403,00	0,3717	149,79
Monitor Dell E157FPC 15"	1	REGU-LAR	10.10	Normal	Normal	1	3	5	5%	403,00	0,3717	149,79
Monitor Dell E157FPC 15"	1	REGU-LAR	10.10	Normal	Normal	1	3	5	5%	403,00	0,3717	149,79
Monitor Dell E157FPC 15"	1	REGU-LAR	10.10	Normal	Normal	1	3	5	5%	403,00	0,3717	149,79
Monitor Dell E157FPC 15"	1	REGU-LAR	10.10	Normal	Normal	1	3	5	5%	403,00	0,3717	149,79
Monitor Dell E157FPC 15"	1	REGU-LAR	10.10	Normal	Normal	1	3	5	5%	403,00	0,3717	149,79
Monitor Dell E157FPC 15"	1	REGU-LAR	10.10	Normal	Normal	1	3	5	5%	403,00	0,3717	149,79
Monitor Dell E157FPC 15"	1	REGU-LAR	10.10	Normal	Normal	1	3	5	5%	403,00	0,3717	149,79
Monitor Dell E157FPC 15"	1	REGU-LAR	10.10	Normal	Normal	1	3	5	5%	403,00	0,3717	149,79
Monitor AOC LM522 15"	1	REGU-LAR	10.10	Normal	Normal	1	3	5	5%	403,00	0,3717	149,79
Monitor AOC 519SW 15"	1	REGU-LAR	10.10	Normal	Normal	1	3	5	5%	403,00	0,3717	149,79
Monitor Philips 193V5L 18,5"	1	REGU-LAR	10.10	Normal	Normal	1	3	5	5%	399,99	0,3717	148,67
Monitor Samsung 932B Plus 19"	1	REGU-LAR	10.10	Normal	Normal	1	3	5	5%	399,99	0,3717	148,67
Tv / PC LCD Hair HLH 19W	1	REGU-LAR	10.10	Normal	Normal	1	3	5	5%	27,49	0,3717	10,22
Tv / PC LCD Hair HLH 19W	1	REGU-LAR	10.10	Normal	Normal	1	3	5	5%	27,49	0,3717	10,22



ITEM / DESCRIÇÃO	QUANTIDADE	EST DE CONSERV	CO D	CON D. MA-NUT	CON D. TRA B	CO EF US O	IDA DE APA R	VID A UTI L	VA LOR RE SI D	COTA-ÇÃO NOVO INDIVIDUAL	FA-TOR DE-PRE C	AVA-LIA-ÇÃO
TV LCD AOC LE32D0330 32"	1	REGU-LAR	10.10	Normal	Normal	1	3	5	5%	915,00	0,3717	340,10
Desktop Dell Optiplex 320 Celeron	1	REGU-LAR	10.10	Normal	Normal	1	3	5	5%	999,00	0,3717	371,32
Desktop Dell Optiplex 320 Celeron	1	REGU-LAR	10.10	Normal	Normal	1	3	5	5%	999,00	0,3717	371,32
Desktop Dell Optiplex 320 Celeron	1	REGU-LAR	10.10	Normal	Normal	1	3	5	5%	999,00	0,3717	371,32
Desktop ELGIN Newera E3 Slim	1	REGU-LAR	10.10	Normal	Normal	1	3	5	5%	1.199,00	0,3717	445,66
Desktop ELGIN Newera E3 Slim	1	REGU-LAR	10.10	Normal	Normal	1	3	5	5%	1.199,00	0,3717	445,66
Desktop ELGIN Newera E3 Slim	1	REGU-LAR	10.10	Normal	Normal	1	3	5	5%	1.199,00	0,3717	445,66
Desktop ELGIN Newera E3 Slim	1	REGU-LAR	10.10	Normal	Normal	1	3	5	5%	1.199,00	0,3717	445,66
Desktop ELGIN Newera E3 Slim	1	REGU-LAR	10.10	Normal	Normal	1	3	5	5%	1.199,00	0,3717	445,66
Desktop Bematech Celeron	1	REGU-LAR	10.10	Normal	Normal	1	3	5	5%	1.450,00	0,3717	538,95
Desktop Bematech Celeron	1	REGU-LAR	10.10	Normal	Normal	1	3	5	5%	1.450,00	0,3717	538,95
Desktop Bematech Celeron	1	REGU-LAR	10.10	Normal	Normal	1	3	5	5%	1.450,00	0,3717	538,95
Desktop Multilaser I3 4Gb RAM HD 500Gb	1	REGU-LAR	10.10	Normal	Normal	1	3	5	5%	1.430,00	0,3717	531,52
Desktop Multilaser I3 4Gb RAM HD 500Gb	1	REGU-LAR	10.10	Normal	Normal	1	3	5	5%	1.430,00	0,3717	531,52
Desktop Elcoma DSK - A3.0805P6 I3 4Gb RAM HD 500Gb	1	REGU-LAR	10.10	Normal	Normal	1	3	5	5%	900,00	0,3717	334,52
Desktop Elcoma DSK - A3.0805P6 I3 4Gb RAM HD 500Gb	1	REGU-LAR	10.10	Normal	Normal	1	3	5	5%	900,00	0,3717	334,52
Desktop Elcoma DSK - A3.0805P6 I3 4Gb RAM HD 500Gb	1	REGU-LAR	10.10	Normal	Normal	1	3	5	5%	900,00	0,3717	334,52
Desktop Elcoma DSK - A3.0805P6 I3 4Gb RAM HD 500Gb	1	REGU-LAR	10.10	Normal	Normal	1	3	5	5%	900,00	0,3717	334,52
Desktop Elcoma DSK - A3.0805P6 I3 4Gb RAM HD 500Gb	1	REGU-LAR	10.10	Normal	Normal	1	3	5	5%	900,00	0,3717	334,52

Av. República do Líbano nº 251  
RioMar Trade Center Torre 1 Conj. 2801  
Pina - Recife - PE - CEP 51110-160  
Telefone: +55 (81) 3243 2121  
www.valorengharia.eng.br



ITEM / DESCRIÇÃO	QUANTIDADE	EST DE CONSERV	COND	CON D. MA-NUT	CON D. TRA B	CO EF US O	IDA DE APA R	VID A UTI L	VA LO R RE SI D	COTA-ÇÃO NOVO INDIVIDUAL	FA-TOR DE-PRE C	AVA-LIA-ÇÃO
Desktop Lenovo E73 I3 4Gb RAM HD 500Gb (Kit com teclado e mouse)	1	REGU-LAR	10.10	Normal	Normal	1	3	5	5%	1.430,00	0,3717	531,52
Impressora termica MP4000 THFI Bematech	1	REGU-LAR	10.10	Normal	Normal	1	3	5	5%	2.008,14	0,3717	746,40
Impressora termica MP4000 THFI Bematech	1	REGU-LAR	10.10	Normal	Normal	1	3	5	5%	2.008,14	0,3717	746,40
Impressora termica MP4000 THFI Bematech	1	REGU-LAR	10.10	Normal	Normal	1	3	5	5%	2.008,14	0,3717	746,40
Impressora termica MP4000 THFI Bematech	1	REGU-LAR	10.10	Normal	Normal	1	3	5	5%	2.008,14	0,3717	746,40
Impressora termica MP4000 THFI Bematech	1	REGU-LAR	10.10	Normal	Normal	1	3	5	5%	2.008,14	0,3717	746,40
Impressora termica MP4000 THFI Bematech	1	REGU-LAR	10.10	Normal	Normal	1	3	5	5%	2.008,14	0,3717	746,40
Impressora termica MP4000 THFI Bematech	1	REGU-LAR	10.10	Normal	Normal	1	3	5	5%	2.008,14	0,3717	746,40
Impressora termica MP4000 THFI Bematech	1	REGU-LAR	10.10	Normal	Normal	1	3	5	5%	2.008,14	0,3717	746,40
Impressora termica MP4000 THFI Bematech	1	REGU-LAR	10.10	Normal	Normal	1	3	5	5%	2.008,14	0,3717	746,40
Impressora termica MP4000 THFI Bematech	1	REGU-LAR	10.10	Normal	Normal	1	3	5	5%	2.008,14	0,3717	746,40
Impressora termica MP4000 THFI Bematech	1	REGU-LAR	10.10	Normal	Normal	1	3	5	5%	2.008,14	0,3717	746,40
Impressora termica MP4200 TH Bematech	1	REGU-LAR	10.10	Normal	Normal	1	3	5	5%	687,23	0,3717	255,44
Impressora termica MP4200 TH Bematech	1	REGU-LAR	10.10	Normal	Normal	1	3	5	5%	687,23	0,3717	255,44
Impressora termica MP4200 TH Bematech	1	REGU-LAR	10.10	Normal	Normal	1	3	5	5%	687,23	0,3717	255,44
Impressora termica MP4200 TH Bematech	1	REGU-LAR	10.10	Normal	Normal	1	3	5	5%	687,23	0,3717	255,44
Impressora termica MP4200 TH Bematech	1	REGU-LAR	10.10	Normal	Normal	1	3	5	5%	687,23	0,3717	255,44
Impressora termica MP4200 TH Bematech	1	REGU-LAR	10.10	Normal	Normal	1	3	5	5%	687,23	0,3717	255,44
Impressora termica MP4200 TH Bematech	1	REGU-LAR	10.10	Normal	Normal	1	3	5	5%	687,23	0,3717	255,44
Impressora termica MP4200 TH Bematech	1	REGU-LAR	10.10	Normal	Normal	1	3	5	5%	687,23	0,3717	255,44

Av. República do Líbano nº 251  
 RioMar Trade Center Torre 1 Conj. 2801  
 Pina - Recife - PE - CEP 51110-160  
 Telefone: +55 (81) 3243 2121  
[www.valorengenharia.eng.br](http://www.valorengenharia.eng.br)



ITEM / DESCRIÇÃO	QUANTIDADE	EST DE CONSERV	COND	CON D. MA-NUT	CON D. TRA B	CO EF US O	IDA DE APA R	VID A UTI L	VA LOR RE SI D	COTA-ÇÃO NOVO INDIVIDUAL	FA-TOR DE-PRE C	AVA-LIA-ÇÃO
Impressora termica MP4200 TH Bematech	1	REGU-LAR	10.10	Normal	Normal	1	3	5	5%	687,23	0,37 17	255,44
Impressora termica MP4200 TH Bematech	1	REGU-LAR	10.10	Normal	Normal	1	3	5	5%	687,23	0,37 17	255,44
Impressora termica MP4200 TH Bematech	1	REGU-LAR	10.10	Normal	Normal	1	3	5	5%	687,23	0,37 17	255,44
Impressora termica MP4200 TH Bematech	1	REGU-LAR	10.10	Normal	Normal	1	3	5	5%	687,23	0,37 17	255,44
Impressora termica MP4200 TH Bematech	1	REGU-LAR	10.10	Normal	Normal	1	3	5	5%	687,23	0,37 17	255,44
Impressora termica MP4200 TH Bematech	1	REGU-LAR	10.10	Normal	Normal	1	3	5	5%	687,23	0,37 17	255,44
Impressora termica MP4000 THFI Bematech	1	REGU-LAR	10.10	Normal	Normal	1	3	5	5%	2.008,14	0,37 17	746,40
Impressora termica MP4000 THFI Bematech	1	REGU-LAR	10.10	Normal	Normal	1	3	5	5%	2.008,14	0,37 17	746,40
Impressora termica MP4000 THFI Bematech	1	REGU-LAR	10.10	Normal	Normal	1	3	5	5%	2.008,14	0,37 17	746,40
Impressora termica MP4000 THFI Bematech	1	REGU-LAR	10.10	Normal	Normal	1	3	5	5%	2.008,14	0,37 17	746,40
Impressora termica MP4000 THFI Bematech	1	REGU-LAR	10.10	Normal	Normal	1	3	5	5%	2.008,14	0,37 17	746,40
Impressora termica MP4000 THFI Bematech	1	REGU-LAR	10.10	Normal	Normal	1	3	5	5%	2.008,14	0,37 17	746,40
Impressora termica MP4000 THFI Bematech	1	REGU-LAR	10.10	Normal	Normal	1	3	5	5%	2.008,14	0,37 17	746,40
Impressora termica MP4000 THFI Bematech	1	REGU-LAR	10.10	Normal	Normal	1	3	5	5%	2.008,14	0,37 17	746,40
Impressora termica MP4000 THFI Bematech	1	REGU-LAR	10.10	Normal	Normal	1	3	5	5%	2.008,14	0,37 17	746,40
Impressora termica MP4000 THFI Bematech	1	REGU-LAR	10.10	Normal	Normal	1	3	5	5%	2.008,14	0,37 17	746,40
Impressora termica MP4000 THFI Bematech	1	REGU-LAR	10.10	Normal	Normal	1	3	5	5%	2.008,14	0,37 17	746,40
Impressora termica MP4000 THFI Bematech	1	REGU-LAR	10.10	Normal	Normal	1	3	5	5%	2.008,14	0,37 17	746,40
Impressora termica MP4000 THFI Bematech	1	REGU-LAR	10.10	Normal	Normal	1	3	5	5%	2.008,14	0,37 17	746,40



ITEM / DESCRIÇÃO	QUANTIDADE	EST DE CONSERV	CO D	CON D. MA-NUT	CON D. TRA B	CO EF US O	IDA DE APA R	VID A UTI L	VA LO R RE SI D	COTA-ÇÃO NOVO INDIVIDUAL	FA-TOR DE-PRE C	AVA-LIA-ÇÃO
Impressora termica MP4000 THFI Bematech	1	REGU-LAR	10.10	Normal	Normal	1	3	5	5%	2.008,14	0,3717	746,40
Impressora termica MP4000 THFI Bematech	1	REGU-LAR	10.10	Normal	Normal	1	3	5	5%	2.008,14	0,3717	746,40
Impressora termica MP4000 THFI Bematech	1	REGU-LAR	10.10	Normal	Normal	1	3	5	5%	2.008,14	0,3717	746,40
Impressora termica MP4000 THFI Bematech	1	REGU-LAR	10.10	Normal	Normal	1	3	5	5%	2.008,14	0,3717	746,40
Impressora termica MP4000 THFI Bematech	1	REGU-LAR	10.10	Normal	Normal	1	3	5	5%	2.008,14	0,3717	746,40
Impressora termica MP4000 THFI Bematech	1	REGU-LAR	10.10	Normal	Normal	1	3	5	5%	2.008,14	0,3717	746,40
Impressora termica MP4000 THFI Bematech	1	REGU-LAR	10.10	Normal	Normal	1	3	5	5%	2.008,14	0,3717	746,40
Impressora termica MP4000 THFI Bematech	1	REGU-LAR	10.10	Normal	Normal	1	3	5	5%	2.008,14	0,3717	746,40
Impressora termica MP4000 THFI Bematech	1	REGU-LAR	10.10	Normal	Normal	1	3	5	5%	2.008,14	0,3717	746,40
Impressora termica MP4000 THFI Bematech	1	REGU-LAR	10.10	Normal	Normal	1	3	5	5%	2.008,14	0,3717	746,40
Impressora termica MP4000 THFI Bematech	1	REGU-LAR	10.10	Normal	Normal	1	3	5	5%	2.008,14	0,3717	746,40
Impressora termica MP4000 THFI Bematech	1	REGU-LAR	10.10	Normal	Normal	1	3	5	5%	2.008,14	0,3717	746,40
Impressora termica MP4000 THFI Bematech	1	REGU-LAR	10.10	Normal	Normal	1	3	5	5%	2.008,14	0,3717	746,40
Impressora termica MP4000 THFI Bematech	1	REGU-LAR	10.10	Normal	Normal	1	3	5	5%	2.008,14	0,3717	746,40
Impressora termica MP4000 THFI Bematech	1	REGU-LAR	10.10	Normal	Normal	1	3	5	5%	2.008,14	0,3717	746,40
Impressora termica MP4000 THFI Bematech	1	REGU-LAR	10.10	Normal	Normal	1	3	5	5%	2.008,14	0,3717	746,40
Impressora termica MP4000 THFI Bematech	1	REGU-LAR	10.10	Normal	Normal	1	3	5	5%	2.008,14	0,3717	746,40
Impressora termica MP4000 THFI Bematech	1	REGU-LAR	10.10	Normal	Normal	1	3	5	5%	2.008,14	0,3717	746,40
Impressora termica MP4000 THFI Bematech	1	REGU-LAR	10.10	Normal	Normal	1	3	5	5%	2.008,14	0,3717	746,40
Impressora termica MP4000 THFI Bematech	1	REGU-LAR	10.10	Normal	Normal	1	3	5	5%	2.008,14	0,3717	746,40
Impressora termica MP4000 THFI Bematech	1	REGU-LAR	10.10	Normal	Normal	1	3	5	5%	2.008,14	0,3717	746,40

Av. República do Líbano nº 251  
 RioMar Trade Center Torre 1 Conj. 2801  
 Pina - Recife - PE - CEP 51110-160  
 Telefone: +55 (81) 3243 2121  
 www.valorengenharia.eng.br



ITEM / DESCRIÇÃO	QUANTIDADE	EST DE CONSERV	COND	CON D. MA-NUT	CON D. TRA B	CO EF US O	IDA DE APA R	VID A UTI L	VA LO R RE SI D	COTA-ÇÃO NOVO INDIVIDUAL	FA-TOR DE-PRE C	AVA-LIA-ÇÃO
Impressora termica MP4000 THFI Bematech	1	REGU-LAR	10.10	Normal	Normal	1	3	5	5%	2.008,14	0,3717	746,40
Impressora termica MP4000 THFI Bematech	1	REGU-LAR	10.10	Normal	Normal	1	3	5	5%	2.008,14	0,3717	746,40
Impressora termica MP4000 THFI Bematech	1	REGU-LAR	10.10	Normal	Normal	1	3	5	5%	2.008,14	0,3717	746,40
Gaveta para PDV CD-415 Bematech	1	REGU-LAR	10.10	Normal	Normal	1	3	5	5%	260,54	0,3717	96,84
Gaveta para PDV CD-415 Bematech	1	REGU-LAR	10.10	Normal	Normal	1	3	5	5%	260,54	0,3717	96,84
Gaveta para PDV CD-415 Bematech	1	REGU-LAR	10.10	Normal	Normal	1	3	5	5%	260,54	0,3717	96,84
Gaveta para PDV CD-415 Bematech	1	REGU-LAR	10.10	Normal	Normal	1	3	5	5%	260,54	0,3717	96,84
Gaveta para PDV CD-415 Bematech	1	REGU-LAR	10.10	Normal	Normal	1	3	5	5%	260,54	0,3717	96,84
Gaveta para PDV Manno	1	REGU-LAR	10.10	Normal	Normal	1	3	5	5%	249,00	0,3717	92,55
Gaveta para PDV Manno	1	REGU-LAR	10.10	Normal	Normal	1	3	5	5%	249,00	0,3717	92,55
Gaveta para PDV Manno	1	REGU-LAR	10.10	Normal	Normal	1	3	5	5%	249,00	0,3717	92,55
NOBREAK	1	REGU-LAR	10.10	Normal	Normal	1	3	5	5%	3.954,55	0,3717	1.469,86
NOBREAK	1	REGU-LAR	10.10	Normal	Normal	1	3	5	5%	3.954,55	0,3717	1.469,86
NOBREAK	1	REGU-LAR	10.10	Normal	Normal	1	3	5	5%	3.954,55	0,3717	1.469,86
NOBREAK	1	REGU-LAR	10.10	Normal	Normal	1	3	5	5%	3.954,55	0,3717	1.469,86
NOBREAK	1	REGU-LAR	10.10	Normal	Normal	1	3	5	5%	3.954,55	0,3717	1.469,86
NOBREAK	1	REGU-LAR	10.10	Normal	Normal	1	3	5	5%	3.954,55	0,3717	1.469,86
Notebook Dell VOSTRO 3560 I3 2Gb RAM HD 250Gb	1	REGU-LAR	10.10	Normal	Normal	1	3	5	5%	1.350,00	0,3717	501,78
Desktop Elcoma DSK - L3.1700P6 I3 4Gb RAM HD 500Gb	1	REGU-LAR	10.10	Normal	Normal	1	3	5	5%	900,00	0,3717	334,52



ITEM / DESCRIÇÃO	QUANTIDADE	EST DE CONSERV	COND	CON D. MANUT	CON D. TRA B	CO EF US O	IDA DE APA R	VID A UTI L	VA LO R RE SI D	COTAÇÃO NOVO INDIVIDUAL	FA- TOR DE- PRE C	AVA- LIA- ÇÃO
Monitor AOC E950SWN 18,5"	1	REGU- LAR	10. 10	Normal	Normal	1	3	5	5%	399,99	0,37 17	148,67
Desktop Lenovo E73 I3 4Gb RAM HD 500Gb (Kit com teclado e mouse)	1	REGU- LAR	10. 10	Normal	Normal	1	3	5	5%	1.430, 00	0,37 17	531,52
Monitor AOC E943FWSK 18,5"	1	REGU- LAR	10. 10	Normal	Normal	1	3	5	5%	399,99	0,37 17	148,67
Monitor Samsung S19C301F 18,5"	1	REGU- LAR	10. 10	Normal	Normal	1	3	5	5%	399,99	0,37 17	148,67
Desktop Lenovo E73 I3 4Gb RAM HD 500Gb (Kit com teclado e mouse)	1	REGU- LAR	10. 10	Normal	Normal	1	3	5	5%	1.430, 00	0,37 17	531,52
Desktop Lenovo E73 I5 4Gb RAM HD 500Gb (Kit com teclado e mouse)	1	REGU- LAR	10. 10	Normal	Normal	1	3	5	5%	1.430, 00	0,37 17	531,52
Desktop Lenovo E73 I3 4Gb RAM HD 500Gb (Kit com teclado e mouse)	1	REGU- LAR	10. 10	Normal	Normal	1	3	5	5%	1.430, 00	0,37 17	531,52
Monitor AOC E950SWN 18,5"	1	REGU- LAR	10. 10	Normal	Normal	1	3	5	5%	399,99	0,37 17	148,67
Monitor Dell E178FPC 17"	1	REGU- LAR	10. 10	Normal	Normal	1	3	5	5%	309,99	0,37 17	115,22
Desktop Lenovo E72 I3 4Gb RAM HD 500Gb (Kit com teclado e mouse)	1	REGU- LAR	10. 10	Normal	Normal	1	3	5	5%	1.430, 00	0,37 17	531,52
Monitor Philips 200V4L 19,5"	1	REGU- LAR	10. 10	Normal	Normal	1	3	5	5%	399,99	0,90 00	359,99
Monitor AOC 936Swa 18,5" 30000:1	1	REGU- LAR	10. 10	Normal	Normal	1	3	5	5%	399,99	0,90 00	359,99
Desktop Elcoma DSK - L3.1700P6 I3 4Gb RAM HD 500Gb	1	REGU- LAR	10. 10	Normal	Normal	1	3	5	5%	900,00	0,90 00	810,00
Desktop Lenovo E72 I3 4Gb RAM HD 500Gb (Kit com teclado e mouse)	1	REGU- LAR	10. 10	Normal	Normal	1	3	5	5%	1.430, 00	0,90 00	1.287, 00
Desktop Elcoma DSK - A3.0805P6 I3 4Gb RAM HD 500Gb	1	REGU- LAR	10. 10	Normal	Normal	1	3	5	5%	900,00	0,90 00	810,00
Monitor AOC E943FWSK 18,5"	1	REGU- LAR	10. 10	Normal	Normal	1	3	5	5%	399,99	0,37 17	148,67
Monitor Philips 200V4L 19,5"	1	REGU- LAR	10. 10	Normal	Normal	1	3	5	5%	399,99	0,90 00	359,99
Monitor Samsung B1930N 18,5"	1	REGU- LAR	10. 10	Normal	Normal	1	3	5	5%	399,99	0,37 17	148,67
CLONE i2	1	REGU- LAR	10. 10	Normal	Normal	1	3	5	5%	120,00	0,37 17	44,60



ITEM / DESCRIÇÃO	QUANTIDADE	EST DE CONSERV	COND	CON D. MANUT	CON D. TRA B	CO EF US O	IDA DE APA R	VID A UTI L	VA LOR RE SI D	COTAÇÃO NOVO INDIVIDUAL	FA-TOR DE- PRE C	AVA-LIA-ÇÃO
Notebook Dell VOSTRO 5470 I5 4Gb RAM HD 500Gb	1	REGULAR	10.10	Normal	Normal	1	3	5	5%	1.988,00	0,3717	738,92
Notebook Dell VOSTRO 3500 I3 4Gb RAM HD 500Gb	1	REGULAR	10.10	Normal	Normal	1	3	5	5%	1.690,95	0,3717	628,51
Notebook Lenovo I5 4Gb RAM HD 500Gb	1	REGULAR	10.10	Normal	Normal	1	3	5	5%	1.988,00	0,3717	738,92
Notebook Dell VOSTRO 5470 I5 4Gb RAM HD 500Gb	1	REGULAR	10.10	Normal	Normal	1	3	5	5%	1.988,00	0,3717	738,92
Monitor Philips 193V5L 18,5"	1	REGULAR	10.10	Normal	Normal	1	3	5	5%	399,99	0,3717	148,67
Monitor Philips 193V5L 18,5"	1	REGULAR	10.10	Normal	Normal	1	3	5	5%	399,99	0,3717	148,67
Monitor Philips 193V5L 18,5"	1	REGULAR	10.10	Normal	Normal	1	3	5	5%	399,99	0,3717	148,67
Monitor Philips 193V5L 18,5"	1	REGULAR	10.10	Normal	Normal	1	3	5	5%	399,99	0,3717	148,67
Monitor Philips 193V5L 18,5"	1	REGULAR	10.10	Normal	Normal	1	3	5	5%	399,99	0,3717	148,67
Desktop Lenovo E73 I5 4Gb RAM HD 500Gb (Kit com teclado e mouse)	1	REGULAR	10.10	Normal	Normal	1	3	5	5%	1.430,00	0,3717	531,52
Desktop Lenovo E73 I5 4Gb RAM HD 500Gb (Kit com teclado e mouse)	1	REGULAR	10.10	Normal	Normal	1	3	5	5%	1.430,00	0,3717	531,52
Desktop Lenovo E73 I5 4Gb RAM HD 500Gb (Kit com teclado e mouse)	1	REGULAR	10.10	Normal	Normal	1	3	5	5%	1.430,00	0,3717	531,52
Desktop Lenovo E73 I5 4Gb RAM HD 500Gb (Kit com teclado e mouse)	1	REGULAR	10.10	Normal	Normal	1	3	5	5%	1.430,00	0,3717	531,52
Desktop Lenovo E73 I5 4Gb RAM HD 500Gb (Kit com teclado e mouse)	1	REGULAR	10.10	Normal	Normal	1	3	5	5%	1.430,00	0,3717	531,52
Monitor Philips 200V4L 19,5"	1	TROCA	10.10	Normal	Normal	1	5	5	5%	399,99	0,1450	58,00
Monitor AOC E950SWN 18,5"	1	TROCA	10.10	Normal	Normal	1	5	5	5%	399,99	0,1450	58,00
Desktop Lenovo E73 I3 4Gb RAM HD 500Gb (Kit com teclado e mouse)	1	TROCA	10.10	Normal	Normal	1	5	5	5%	1.430,00	0,1450	207,35
Desktop Lenovo E73 I5 4Gb RAM HD 500Gb (Kit com teclado e mouse)	1	TROCA	10.10	Normal	Normal	1	5	5	5%	1.430,00	0,1450	207,35
Desktop Lenovo E72 I3 4Gb RAM HD 500Gb (Kit com teclado e mouse)	1	TROCA	10.10	Normal	Normal	1	5	5	5%	1.430,00	0,1450	207,35

Av. República do Líbano nº 251  
RioMar Trade Center Torre 1 Conj. 2801  
Pina - Recife - PE - CEP 51110-160  
Telefone: +55 (81) 3243 2121  
www.valorengharia.eng.br



ITEM / DESCRIÇÃO	QUANTIDADE	EST DE CONSERV	COND	CON D. MA-NUT	CON D. TRA B	CO EF US O	IDA DE APA R	VID A UTI L	VA LO R RE SI D	COTA-ÇÃO NOVO INDIVIDUAL	FA-TOR DE-PRE C	AVA-LIA-ÇÃO
Monitor Dell E178FPC 17"	1	REGU-LAR	10.10	Normal	Normal	1	3	5	5%	309,99	0,3717	115,22
Desktop Lenovo E73 I3 4Gb RAM HD 500Gb (Kit com teclado e mouse)	1	REGU-LAR	10.10	Normal	Normal	1	3	5	5%	1.430,00	0,3717	531,52
Monitor AOC E950SWN 18,5"	1	REGU-LAR	10.10	Normal	Normal	1	3	5	5%	399,99	0,3717	148,67
Desktop Lenovo E73 I3 4Gb RAM HD 500Gb (Kit com teclado e mouse)	1	REGU-LAR	10.10	Normal	Normal	1	3	5	5%	1.430,00	0,3717	531,52
Monitor AOC 936Swa 18,5" 30000:1	1	REGU-LAR	10.10	Normal	Normal	1	3	5	5%	399,99	0,3717	148,67
Desktop Lenovo E73 I3 4Gb RAM HD 500Gb (Kit com teclado e mouse)	1	REGU-LAR	10.10	Normal	Normal	1	3	5	5%	1.430,00	0,3717	531,52
Desktop Lenovo E73 I3 4Gb RAM HD 500Gb (Kit com teclado e mouse)	1	REGU-LAR	10.10	Normal	Normal	1	3	5	5%	1.430,00	0,3717	531,52
Monitor AOC 936Swa 18,5" 30000:1	1	REGU-LAR	10.10	Normal	Normal	1	3	5	5%	399,99	0,3717	148,67
Monitor Philips 200V4L 19,5"	1	REGU-LAR	10.10	Normal	Normal	1	3	5	5%	399,99	0,3717	148,67
Desktop Lenovo E73 I3 4Gb RAM HD 500Gb (Kit com teclado e mouse)	1	REGU-LAR	10.10	Normal	Normal	1	3	5	5%	1.430,00	0,3717	531,52
Desktop Lenovo E73 I3 4Gb RAM HD 500Gb (Kit com teclado e mouse)	1	REGU-LAR	10.10	Normal	Normal	1	3	5	5%	1.430,00	0,3717	531,52
Desktop Lenovo E73 I3 4Gb RAM HD 500Gb (Kit com teclado e mouse)	1	REGU-LAR	10.10	Normal	Normal	1	3	5	5%	1.430,00	0,3717	531,52
Monitor AOC 936Swa 18,5" 30000:1	1	REGU-LAR	10.10	Normal	Normal	1	3	5	5%	399,99	0,3717	148,67
Monitor AOC E970SWNL 18,5"	1	REGU-LAR	10.10	Normal	Normal	1	3	5	5%	399,99	0,3717	148,67
Monitor AOC 936Swa 18,5" 30000:1	1	REGU-LAR	10.10	Normal	Normal	1	3	5	5%	399,99	0,3717	148,67
Monitor AOC 917SW 19"	1	REGU-LAR	10.10	Normal	Normal	1	3	5	5%	399,99	0,3717	148,67
Desktop Lenovo E73 I3 4Gb RAM HD 500Gb (Kit com teclado e mouse)	1	REGU-LAR	10.10	Normal	Normal	1	3	5	5%	1.430,00	0,3717	531,52
Desktop Elcoma DSK - L3.1700P6 I3 4Gb RAM HD 500Gb	1	REGU-LAR	10.10	Normal	Normal	1	3	5	5%	900,00	0,3717	334,52
Monitor LG 22MT45DWS 21"	1	REGU-LAR	10.10	Normal	Normal	1	3	5	5%	499,99	0,3717	185,84



ITEM / DESCRIÇÃO	QUANTIDADE	EST DE CONSERV	COND	CON D. MA-NUT	CON D. TRA B	CO EF US O	IDA DE APA R	VID A UTI L	VA LOR RE SI D	COTA-ÇÃO NOVO INDIVIDUAL	FA-TOR DE-PRE C	AVA-LIA-ÇÃO
Desktop Lenovo E73 I3 4Gb RAM HD 500Gb (Kit com teclado e mouse)	1	TROCA	10.10	Normal	Normal	1	5	5	5%	1.430,00	0,1450	207,35
Monitor Samsung S19C301F 18,5"	1	TROCA	10.10	Normal	Normal	1	5	5	5%	399,99	0,1450	58,00
Desktop Lenovo E73 I3 4Gb RAM HD 500Gb (Kit com teclado e mouse)	1	TROCA	10.10	Normal	Normal	1	5	5	5%	1.430,00	0,1450	207,35
Monitor LG W1943GV 18"	1	TROCA	10.10	Normal	Normal	1	5	5	5%	399,99	0,1450	58,00
Desktop Lenovo E73 I3 4Gb RAM HD 500Gb (Kit com teclado e mouse)	1	REGULAR	10.10	Normal	Normal	1	3	5	5%	1.430,00	0,3717	531,52
Monitor Philips 200V4L 19,5"	1	REGULAR	10.10	Normal	Normal	1	3	5	5%	399,99	0,3717	148,67
Desktop Lenovo E73 I3 4Gb RAM HD 500Gb (Kit com teclado e mouse)	1	REGULAR	10.10	Normal	Normal	1	3	5	5%	1.430,00	0,3717	531,52
Monitor AOC LM522 15"	1	REGULAR	10.10	Normal	Normal	1	3	5	5%	403,00	0,3717	149,79
Desktop Lenovo E73 I3 4Gb RAM HD 500Gb (Kit com teclado e mouse)	1	REGULAR	10.10	Normal	Normal	1	3	5	5%	1.430,00	0,3717	531,52
Monitor AOC LM522 15"	1	REGULAR	10.10	Normal	Normal	1	3	5	5%	403,00	0,3717	149,79
Desktop Lenovo E73 I5 4Gb RAM HD 500Gb (Kit com teclado e mouse)	1	REGULAR	10.10	Normal	Normal	1	3	5	5%	1.430,00	0,3717	531,52
Monitor AOC LM522 15"	1	REGULAR	10.10	Normal	Normal	1	3	5	5%	403,00	0,3717	149,79
Desktop Lenovo E73 I5 4Gb RAM HD 500Gb (Kit com teclado e mouse)	1	REGULAR	10.10	Normal	Normal	1	3	5	5%	1.430,00	0,3717	531,52
Monitor AOC LM522 15"	1	REGULAR	10.10	Normal	Normal	1	3	5	5%	403,00	0,3717	149,79
Desktop Lenovo E73 I5 4Gb RAM HD 500Gb (Kit com teclado e mouse)	1	REGULAR	10.10	Normal	Normal	1	3	5	5%	1.430,00	0,3717	531,52
Monitor AOC LM522 15"	1	REGULAR	10.10	Normal	Normal	1	3	5	5%	403,00	0,3717	149,79
Desktop Lenovo E73 I3 4Gb RAM HD 500Gb (Kit com teclado e mouse)	1	REGULAR	10.10	Normal	Normal	1	3	5	5%	1.430,00	0,3717	531,52

Av. República do Líbano nº 251  
RioMar Trade Center Torre 1 Conj. 2801  
Pina - Recife - PE - CEP 51110-160  
Telefone: +55 (81) 3243 2121  
www.valorengenharia.eng.br



ITEM / DESCRIÇÃO	QUANTIDADE	EST DE CONSERV	COND	CON D. MA-NUT	CON D. TRA B	CO EF US O	IDA DE APA R	VID A UTI L	VA LOR RE SI D	COTA-ÇÃO NOVO INDIVIDUAL	FA-TOR DE-PRE C	AVA-LIA-ÇÃO
Monitor AOC LM522 15"	1	REGU-LAR	10.10	Normal	Normal	1	3	5	5%	403,00	0,3717	149,79
Desktop Bematech Intel Celeron	1	DE-FEITO	10.10	Normal	Normal	1	4	5	5%	1.450,00	0,2304	334,06
Desktop Bematech Intel Celeron	1	DE-FEITO	10.10	Normal	Normal	1	4	5	5%	1.450,00	0,2304	334,06
Impressora Zebra GK420T	1	DE-FEITO	10.10	Normal	Normal	1	4	5	5%	2.357,00	0,2304	543,02
Impressora Zebra GK420T	1	DE-FEITO	10.10	Normal	Normal	1	4	5	5%	2.357,00	0,2304	543,02
Desktop Dell Optiplex 320 Intel Celeron	1	DE-FEITO	10.10	Normal	Normal	1	4	5	5%	999,00	0,2304	230,16
Monitor AOC E950SWN 18,5"	1	DE-FEITO	10.10	Normal	Normal	1	4	5	5%	399,99	0,2304	92,15
Monitor AOC E950SWN 18,5"	1	DE-FEITO	10.10	Normal	Normal	1	4	5	5%	399,99	0,2304	92,15
Impressora Zebra ZT230	1	DE-FEITO	10.10	Normal	Normal	1	4	5	5%	3.999,00	0,2304	921,31
Monitor AOC LM522 15"	1	DE-FEITO	10.10	Normal	Normal	1	4	5	5%	403,00	0,2304	92,85
Impressora Bematech MP2100 TH	1	DE-FEITO	10.10	Normal	Normal	1	4	5	5%	1.299,69	0,2304	299,43
Impressora Bematech MP2100 TH	1	DE-FEITO	10.10	Normal	Normal	1	4	5	5%	1.299,69	0,2304	299,43
Impressora Bematech MP2100 TH	1	DE-FEITO	10.10	Normal	Normal	1	4	5	5%	1.299,69	0,2304	299,43
Impressora Bematech MP4200 TH	1	DE-FEITO	10.10	Normal	Normal	1	4	5	5%	687,23	0,2304	158,33
Monitor Philips 200V4L 19,5"	1	DE-FEITO	10.10	Normal	Normal	1	4	5	5%	399,99	0,2304	92,15
Desktop Lenovo E73 I5 4Gb RAM HD 500Gb (Kit com teclado e mouse)	1	DE-FEITO	10.10	Normal	Normal	1	4	5	5%	1.430,00	0,2304	329,45
Desktop Lenovo E73 I3 4Gb RAM HD 500Gb (Kit com teclado e mouse)	1	DE-FEITO	10.10	Normal	Normal	1	4	5	5%	1.430,00	0,2304	329,45
Desktop Lenovo E73 I3 4Gb RAM HD 500Gb (Kit com teclado e mouse)	1	DE-FEITO	10.10	Normal	Normal	1	4	5	5%	1.430,00	0,2304	329,45
Desktop Lenovo E73 I3 4Gb RAM HD 500Gb (Kit com teclado e mouse)	1	DE-FEITO	10.10	Normal	Normal	1	4	5	5%	1.430,00	0,2304	329,45



ITEM / DESCRIÇÃO	QUANTIDADE	EST DE CONSERV	COD	CON D. MA-NUT	CON D. TRA B	CO EF US O	IDA DE APA R	VID A UTI L	VA LO R RE SI D	COTA-ÇÃO NOVO INDIVIDUAL	FA-TOR DE-PRE C	AVA-LIA-ÇÃO
Desktop Lenovo E72 I3 4Gb RAM HD 500Gb (Kit com teclado e mouse)	1	DE-FEITO	10.10	Normal	Normal	1	4	5	5%	1.430,00	0,2304	329,45
Desktop Lenovo E72 I3 4Gb RAM HD 500Gb (Kit com teclado e mouse)	1	DE-FEITO	10.10	Normal	Normal	1	4	5	5%	1.430,00	0,2304	329,45
Desktop Lenovo E72 I3 4Gb RAM HD 500Gb (Kit com teclado e mouse)	1	DE-FEITO	10.10	Normal	Normal	1	4	5	5%	1.430,00	0,2304	329,45
Desktop Lenovo E72 I3 4Gb RAM HD 500Gb (Kit com teclado e mouse)	1	DE-FEITO	10.10	Normal	Normal	1	4	5	5%	1.430,00	0,2304	329,45
Estabilizador APC Staytion 1200	1	DE-FEITO	10.10	Normal	Normal	1	4	5	5%	840,00	0,2304	193,52
Notebook Dell VOSTRO 1520 Core 2 DUO 4Gb RAM HD 320Gb	1	DE-FEITO	10.10	Normal	Normal	1	4	5	5%	1.350,00	0,2304	311,02
Notebook Dell VOSTRO 1520 Core 2 DUO 4Gb RAM HD 320Gb	1	DE-FEITO	10.10	Normal	Normal	1	4	5	5%	1.350,00	0,2304	311,02
estante de madeira 3,34x1,69	1	REGULAR	10.10	Normal	Normal	1	8	15	5%	2.649,00	0,4357	1.154,17
Gaveteiro Volante 3 Gavetas Pandin	1	REGULAR	10.10	Normal	Normal	1	8	15	5%	289,90	0,4357	126,31
Mesa de mármore extensiva 100x200	1	REGULAR	10.10	Normal	Normal	1	8	15	5%	1.710,00	0,4357	745,05
armario duas porta 90x1.98	5	REGULAR	10.10	Normal	Normal	1	8	15	5%	440,00	0,4357	958,54
MESA DE MADEIRA 130X80X78 com 02 cadeiras	1	REGULAR	10.10	Normal	Normal	1	8	15	5%	629,00	0,4357	274,06
BIRO ESCRITÓRIO COM 2 GAVETAS 120x615x750x120m Tab/Mar 2 GAVETAS Azul	4	REGULAR	10.10	Normal	Normal	1	8	15	5%	349,00	0,4357	608,24
Balcão Alto 2 Portas com Chave 1013 Versátil Kappesberg Preto	9	REGULAR	10.10	Normal	Normal	1	8	15	5%	389,71	0,4357	1.528,17
Armário Kappesberg 2 Portas Com Chave Versátil 1013 Ar-gila	1	REGULAR	10.10	Normal	Normal	1	8	15	5%	389,71	0,4357	169,80
Armário baixo com 02 portas Pandin Cinza	9	REGULAR	10.10	Normal	Normal	1	5	15	5%	383,90	0,6501	2.246,18
Armario Alto Fechado Pandin Linha Maxxi MX 31 Cinza	3	REGULAR	10.10	Normal	Normal	1	8	15	5%	559,00	0,4357	730,67
Armário 2 portas versátil 1013 Preto - Kappesberg (Cod. 12398)	2	REGULAR	10.10	Normal	Normal	1	8	15	5%	489,50	0,4357	426,55
Cadeira Executiva Forro Giratória c/ Braços Reguláveis Preta	5	REGULAR	10.10	Normal	Normal	1	8	15	5%	169,99	0,4357	370,32



ITEM / DESCRIÇÃO	QUANTIDADE	EST DE CONSERV	COND	CON D. MA-NUT	CON D. TRA B	CO EF US O	IDA DE APA R	VID A UTI L	VA LO R RE SI D	COTA-ÇÃO NOVO INDIVIDUAL	FA-TOR DE-PRE C	AVA-LIA-ÇÃO
Cadeira Executiva Oregon At-501 Giratória com Regulagem de Altura a Gás Preto	2	REGU-LAR	10.10	Normal	Normal	1	8	15	5%	371,15	0,4357	323,42
Cadeira Executiva Para Escritório Base Fixa Preta	5	REGU-LAR	10.10	Normal	Normal	1	8	15	5%	191,07	0,4357	416,25
Cadeira Executiva Para Escritório Base Giratória e Braço Regulável DL190 - Preta	2	REGU-LAR	10.10	Normal	Normal	1	8	15	5%	371,15	0,4357	323,42
Mesa de cozinha tipo mármore e base	1	REGU-LAR	10.10	Normal	Normal	1	8	15	5%	120,99	0,4357	52,72
Cadeira com estrutura de ferro marrom e assento verde circular	4	REGU-LAR	10.10	Normal	Normal	1	8	15	5%	129,90	0,4357	226,39
Cadeira Executiva Lisa Giratória c/ Braços Reguláveis Preta	1	REGU-LAR	10.10	Normal	Normal	1	8	15	5%	169,99	0,4357	74,06
Cadeira executivo preta	1	REGU-LAR	10.10	Normal	Normal	1	8	15	5%	371,15	0,4357	161,71
Cadeira Universitaria executiva com prancheta frontal	33	REGU-LAR	10.10	Normal	Normal	1	8	15	5%	136,90	0,4357	1.968,36
Cadeira Executiva com Encosto Alto Preta 62x115x64cm	1	REGU-LAR	10.10	Normal	Normal	1	8	15	5%	474,91	0,4357	206,92
puff vermelho	4	REGU-LAR	10.10	Normal	Normal	1	8	15	5%	160,00	0,4357	278,85
balcão do setor de troca madeira e mármore	1	REGU-LAR	10.10	Normal	Normal	1	8	15	5%	870,00	0,4357	379,06
Estante Cromada	1	REGU-LAR	10.10	Normal	Normal	1	8	15	5%	640,00	0,4357	278,85
Gaveteiro Junção 4 gavetas Project	2	REGU-LAR	10.10	Normal	Normal	1	8	15	5%	230,00	0,4357	200,42
Balcão 3 portas 4 gavetas - madeira	4	REGU-LAR	10.10	Normal	Normal	1	8	15	5%	345,50	0,4357	602,14
cadeira plastica vermelha	9	REGU-LAR	10.10	Normal	Normal	1	8	15	5%	187,06	0,4357	733,52
suporte para papel presente	3	REGU-LAR	10.10	Normal	Normal	1	8	15	5%	119,00	0,4357	155,54
armário de mdf quatro prateleira	1	REGU-LAR	10.10	Normal	Normal	1	8	15	5%	1.200,00	0,4357	522,84
armario com duas portas de madeira	5	REGU-LAR	10.10	Normal	Normal	1	8	15	5%	643,00	0,4357	1.400,78
Gaveteiro 03 gavetas Azul/Cinza	1	REGU-LAR	10.10	Normal	Normal	1	8	15	5%	289,90	0,4357	126,31



ITEM / DESCRIÇÃO	QUANTIDADE	EST DE CONSERV	CO D	CON D. MA-NUT	CON D. TRA B	CO EF US O	IDA DE APA R	VID A UTI L	VA LO R RE SI D	COTA-ÇÃO NOVO INDIVIDUAL	FA-TOR DE-PRE C	AVA-LIA-ÇÃO
Gaveteiro 03 gavetas com chave BR	2	REGU-LAR	10.10	Normal	Normal	1	8	15	5%	289,90	0,4357	252,62
cesta vermelha	3	REGU-LAR	10.10	Normal	Normal	1	8	15	5%	170,90	0,4357	223,38
CESTA CINZA	8	REGU-LAR	10.10	Normal	Normal	1	8	15	5%	170,90	0,4357	595,69
gaveteiro com quatro gavetas	1	REGU-LAR	10.10	Normal	Normal	1	8	15	5%	230,00	0,4357	100,21
carrinho verde com estrutura preta	9	REGU-LAR	10.10	Normal	Normal	1	8	15	5%	664,20	0,4357	2.604,53
carrinho compra verde com estrutura laranja	70	REGU-LAR	10.10	Normal	Normal	1	8	15	5%	664,20	0,4357	20.257,44
banco azul	4	REGU-LAR	10.10	Normal	Normal	1	8	15	5%	72,00	0,4357	125,48
Gaveteiro Volante 3 Gavetas Pandin	1	REGU-LAR	10.10	Normal	Normal	1	8	15	5%	289,90	0,4357	126,31
Mesa de mármore extensiva 100x200	1	REGU-LAR	10.10	Normal	Normal	1	8	15	5%	1.710,00	0,4357	745,05
armário com quatro gavetas aço	1	REGU-LAR	10.10	Normal	Normal	1	8	15	5%	499,10	0,4357	217,46
BIRO ESCRITÓRIO COM 2 GAVETAS 120x615x750x120m Tab/Mar 2 GAVETAS	25	REGU-LAR	10.10	Normal	Normal	1	8	15	5%	349,00	0,4357	3.801,48
balcão de madeira e mármore preto	1	REGU-LAR	10.10	Normal	Normal	1	8	15	5%	870,00	0,4357	379,06
mesa de vidro para suporte	1	REGU-LAR	10.10	Normal	Normal	1	8	15	5%	243,00	0,4357	105,88
mesa de vidro para suporte	1	REGU-LAR	10.10	Normal	Normal	1	8	15	5%	243,00	0,4357	105,88
balcão do setor de embalagem madeira e mármore	1	REGU-LAR	10.10	Normal	Normal	1	8	15	5%	870,00	0,4357	379,06
check-out com base para computador	5	REGU-LAR	10.10	Normal	Normal	1	8	15	5%	1.197,90	0,4357	2.609,63
CESTO DE FERRO EXPOSITOR	8	REGU-LAR	10.10	Normal	Normal	1	8	15	5%	329,99	0,4357	1.150,21
Cesto Expositor GRADE	16	REGU-LAR	10.10	Normal	Normal	1	8	15	5%	154,00	0,4357	1.073,56
Cadeira Executiva Forro Giratória c/ Braços Reguláveis Preta	6	REGU-LAR	10.10	Normal	Normal	1	8	15	5%	169,99	0,4357	444,39



ITEM / DESCRIÇÃO	QUANTIDADE	EST DE CONSERV	CO D	CON D. MA-NUT	CON D. TRA B	CO EF US O	IDA DE APA R	VID A UTI L	VA LOR RE SI D	COTA-ÇÃO NOVO INDIVIDUAL	FA-TOR DE-PRE C	AVA-LIA-ÇÃO
bebedouro	2	REGU-LAR	10.10	Normal	Normal	1	3	5	5%	586,53	0,3717	436,01
suporte para papel de proteção	1	REGU-LAR	10.10	Normal	Normal	1	8	15	5%	119,00	0,4357	51,85
BIRO ESCRITÓRIO	1	REGU-LAR	10.10	Normal	Normal	1	8	15	5%	349,00	0,4357	152,06
Estante cromada	6	REGU-LAR	10.10	Normal	Normal	1	8	15	5%	419,95	0,4357	1.097,83
suporte com prateleira da tramontina	12	REGU-LAR	10.10	Normal	Normal	1	8	15	5%	399,00	0,4357	2.086,13
banco azul	2	REGU-LAR	10.10	Normal	Normal	1	8	15	5%	72,00	0,4357	62,74
cadeira azul	2	REGU-LAR	10.10	Normal	Normal	1	8	15	5%	187,06	0,4357	163,00
cadeira vermelha	8	REGU-LAR	10.10	Normal	Normal	1	8	15	5%	187,06	0,4357	652,02
cadeira de rodas	2	REGU-LAR	10.10	Normal	Normal	1	8	15	5%	390,00	0,4357	339,85
suporte para expor tapetes 2,35X1,35	1	REGU-LAR	10.10	Normal	Normal	1	8	15	5%	4.195,00	0,4357	1.827,76
mesa para apoio marrom 100X90	13	REGU-LAR	10.10	Normal	Normal	1	8	15	5%	750,00	0,4357	4.248,08
mesa para apoio marrom 100X98	6	REGU-LAR	10.10	Normal	Normal	1	8	15	5%	750,00	0,4357	1.960,65
armário mdf com seis prateleira	1	REGU-LAR	10.10	Normal	Normal	1	8	15	5%	2.649,00	0,4357	1.154,17
Arquivo de aço 4 gavetas chapa 24 com carrinho telescópico	1	REGU-LAR	10.10	Normal	Normal	1	8	15	5%	499,10	0,4357	217,46
Arquivo de aço 4 gavetas chapa 24 com carrinho telescópico marrom	1	REGU-LAR	10.10	Normal	Normal	1	8	15	5%	499,10	0,4357	217,46
Cesta de compras verde c/rodízio	86	REGU-LAR	10.10	Normal	Normal	1	8	15	5%	86,00	0,4357	3.222,44
estante de madeira mdf 5,02X2,14	1	REGU-LAR	10.10	Normal	Normal	1	8	15	5%	3.000,00	0,4357	1.307,10
estante de madeira mdf 2,52X2,14	1	REGU-LAR	10.10	Normal	Normal	1	8	15	5%	1.800,00	0,4357	784,26
estante de madeira mdf 7,35x2,14	1	REGU-LAR	10.10	Normal	Normal	1	8	15	5%	4.200,00	0,4357	1.829,94



ITEM / DESCRIÇÃO	QUANTIDADE	EST DE CONSERV	CO D	CON D. MA-NUT	CON D. TRA B	CO EF US O	IDA DE APA R	VID A UTI L	VA LO R RE SI D	COTA-ÇÃO NOVO INDIVIDUAL	FA-TOR DE-PRE C	AVA-LIA-ÇÃO
estante de madeira mdf 26,46x2,50	1	REGU-LAR	10.10	Normal	Normal	1	8	15	5%	15.900,00	0,4357	6.927,63
Cesta de compras verde s/rodízio	3	REGU-LAR	10.10	Normal	Normal	1	8	15	5%	24,57	0,4357	32,12
Estante de ferro com 04 módulos de madeira, OBS: Falta as prateleiras	5	REGU-LAR	10.10	Normal	Normal	1	8	15	5%	109,90	0,4357	239,42
Cadeira giratória para caixa preta	25	REGU-LAR	10.10	Normal	Normal	1	8	15	5%	159,89	0,4357	1.741,60
Estante cromada	3	REGU-LAR	10.10	Normal	Normal	1	8	15	5%	109,90	0,4357	143,65
Suporte p/tecido ferro	17	REGU-LAR	10.10	Normal	Normal	1	8	15	5%	600,00	0,4357	4.444,14
Arara base 4 braços	32	REGU-LAR	10.10	Normal	Normal	1	8	15	5%	599,99	0,4357	8.365,30
Cesto expositor telado	11	REGU-LAR	10.10	Normal	Normal	1	8	15	5%	209,99	0,4357	1.006,42
Suporte para arquivo madeira	36	REGU-LAR	10.10	Normal	Normal	1	8	15	5%	240,00	0,4357	3.764,45
Base expositor ferro c/tampo madeira	3	REGU-LAR	10.10	Normal	Normal	1	8	15	5%	300,00	0,4357	392,13
Tablado pallet	40	REGU-LAR	10.10	Normal	Normal	1	8	15	5%	50,00	0,4357	871,40
Paleta manual	4	REGU-LAR	10.10	Normal	Normal	1	8	15	5%	1.399,00	0,4357	2.438,18
Carrinho de compras ferro	24	REGU-LAR	10.10	Normal	Normal	1	8	15	5%	355,00	0,4357	3.712,16
Carroça 4 rodas telada	2	REGU-LAR	10.10	Normal	Normal	1	8	15	5%	931,78	0,4357	811,95
Escada 7 degraus ferro	1	REGU-LAR	10.10	Normal	Normal	1	8	15	5%	2.999,00	0,4357	1.306,66
Cofre	1	REGU-LAR	10.10	Normal	Normal	1	8	15	5%	599,00	0,4357	260,98
Cofre duplo	1	REGU-LAR	10.10	Normal	Normal	1	8	15	5%	402,00	0,4357	175,15
Mesa Secretaria 120x615x750x120 sem gaveta Cor BR gelo	4	REGU-LAR	10.10	Normal	Normal	1	8	15	5%	211,10	0,4357	367,91
ar condicionado	37	REGU-LAR	10.10	Normal	Normal	1	3	5	5%	1.220,00	0,3717	16.778,04



ITEM / DESCRIÇÃO	QUANTIDADE	EST DE CONSERV	CO D	CON D. MA-NUT	CON D. TRA B	CO EF US O	IDA DE APA R	VID A UTI L	VA LO R RE SI D	COTA-ÇÃO NOVO INDIVIDUAL	FA-TOR DE-PRE C	AVA-LIA-ÇÃO
câmera	385	REGU-LAR	10.10	Normal	Normal	1	3	5	5%	83,61	0,3717	11.964,61
DVR	18	REGU-LAR	10.10	Normal	Normal	1	3	5	5%	493,34	0,3717	3.300,64
DVR INTELBRAS	8	REGU-LAR	10.10	Normal	Normal	1	3	5	5%	493,34	0,3717	1.466,95
Telefone Headset Base	9	REGU-LAR	10.10	Normal	Normal	1	3	5	5%	206,99	0,3717	692,42
Telefone Fixo Padrão Comum Mesa	19	REGU-LAR	10.10	Normal	Normal	1	3	5	5%	28,00	0,3717	197,74
Câmera Surveon Speed DOME	4	REGU-LAR	10.10	Normal	Normal	1	3	5	5%	2.498,00	0,3717	3.713,92
Microfone de Mesa	2	REGU-LAR	10.10	Normal	Normal	1	3	5	5%	261,00	0,3717	194,02
Microfone Vocal com Fio Dinâmico	1	REGU-LAR	10.10	Normal	Normal	1	3	5	5%	836,28	0,3717	310,84
Telefone sem Fio DECT 6.0	10	REGU-LAR	10.10	Normal	Normal	1	3	5	5%	72,90	0,3717	270,96
Rack Studio Suporte P/ Mesa De So	2	REGU-LAR	10.10	Normal	Normal	1	8	15	5%	199,90	0,4357	174,19
MESA DE SOM	2	REGU-LAR	10.10	Normal	Normal	1	3	5	5%	1.299,00	0,3717	965,65
TV 40	2	REGU-LAR	10.10	Normal	Normal	1	3	5	5%	1.255,00	0,3717	932,94
TV 32	3	REGU-LAR	10.10	Normal	Normal	1	3	5	5%	859,00	0,3717	957,84
RADIO DE COMUNICADOR	32	REGU-LAR	10.10	Normal	Normal	1	3	5	5%	1.579,00	0,3717	18.780,70
RACK DE PAREDE DVR CFTV	2	REGU-LAR	10.10	Normal	Normal	1	8	15	5%	386,00	0,4357	336,36
MESA CONTROLADORA Delta Cable IT Solutions	2	REGU-LAR	10.10	Normal	Normal	1	3	5	5%	2.808,00	0,3717	2.087,41
MESA CONTROLADORA	4	REGU-LAR	10.10	Normal	Normal	1	3	5	5%	359,00	0,3717	533,75
antenas antifurto	22	REGU-LAR	10.10	Normal	Normal	1	3	5	5%	2.650,00	0,3717	21.669,47
AR CONDICIONADO TIVAH	4	REGU-LAR	10.10	Normal	Normal	1	3	5	5%	1.220,00	0,3717	1.813,84



ITEM / DESCRIÇÃO	QUANTIDADE	EST DE CONSERV	COND	COND. MANUT	COND. TRAB	COEFUSO	IDA DE APAR	VIDA UTIL	VALOR RESID	COTAÇÃO NOVO INDIVIDUAL	FACTOR DE PREC	AVALIÇÃO
VENTILADOR DE PAREDE	13	REGULAR	10.10	Normal	Normal	1	3	5	5%	153,90	0,3717	743,64
LONGARINA PARA ARMAZENAGEM COM 3 COLUNAS	8	REGULAR	10.10	Normal	Normal	1	8	15	5%	1.650,00	0,4357	5.751,24
LONGARINA PARA ARMAZENAGEM COM 9 COLUNAS	1	REGULAR	10.10	Normal	Normal	1	8	15	5%	3.792,00	0,4357	1.652,17
LONGARINA PARA ARMAZENAGEM COM 5 COLUNAS	1	REGULAR	10.10	Normal	Normal	1	8	15	5%	2.501,00	0,4357	1.089,69
LONGARINA PARA ARMAZENAGEM COM 4 COLUNAS	10	REGULAR	10.10	Normal	Normal	1	8	15	5%	2.105,00	0,4357	9.171,49
LONGARINA PARA ARMAZENAGEM COM 1 COLUNA	6	REGULAR	10.10	Normal	Normal	1	8	15	5%	1.089,00	0,4357	2.846,86
GONDOLA 1,44x1,75 CENTRO DE LOJA	3	REGULAR	10.10	Normal	Normal	1	8	15	5%	879,00	0,4357	1.148,94
GONDOLA 2,73x1,75 CENTRO DE LOJA	18	REGULAR	10.10	Normal	Normal	1	8	15	5%	1.121,00	0,4357	8.791,55
GONDOLA 4,04x1,75 CENTRO DE LOJA	3	REGULAR	10.10	Normal	Normal	1	8	15	5%	1.332,00	0,4357	1.741,06
GONDOLA 5,36x1,75 CENTRO DE LOJA	20	REGULAR	10.10	Normal	Normal	1	8	15	5%	1.699,00	0,4357	14.805,09
GONDOLA 6,76x1,75 CENTRO DE LOJA	10	REGULAR	10.10	Normal	Normal	1	8	15	5%	1.864,00	0,4357	8.121,45
GONDOLA PAREDE 4,94X2,50	1	REGULAR	10.10	Normal	Normal	1	8	15	5%	1.680,00	0,4357	731,98
GONDOLA PAREDE 2,90X2,50	1	REGULAR	10.10	Normal	Normal	1	8	15	5%	1.237,00	0,4357	538,96
GONDOLA PAREDE 5,23X2,50 LISTA DE CASAMENTO	1	REGULAR	10.10	Normal	Normal	1	8	15	5%	1.680,00	0,4357	731,98
GONDOLA PAREDE 17,95X2,50 SETOR DE PRATOS PRETA	1	REGULAR	10.10	Normal	Normal	1	8	15	5%	3.625,00	0,4357	1.579,41
GONDOLA PAREDE 2,60X2,50 SETOR DE PRATOS PRETA	1	REGULAR	10.10	Normal	Normal	1	8	15	5%	1.135,00	0,4357	494,52
geladeira	2	REGULAR	10.10	Normal	Normal	1	3	5	5%	989,00	0,3717	735,20
microondas	5	REGULAR	10.10	Normal	Normal	1	3	5	5%	309,00	0,3717	574,26
Mesa para Refeitório com Cadeiras	4	REGULAR	10.10	Normal	Normal	1	8	15	5%	426,00	0,4357	742,43



ITEM / DESCRIÇÃO	QUANTIDADE	EST DE CONSERV	CO D	CON D. MA-NUT	CON D. TRA B	CO EF US O	IDA DE APA R	VID A UTI L	VA LO R RE SI D	COTA-ÇÃO NOVO INDIVIDUAL	FA-TOR DE-PRE C	AVA-LIA-ÇÃO
armario para vestuario com 16 portas	9	REGU-LAR	10.10	Normal	Normal	1	8	15	5%	603,10	0,4357	2.364,94
armario para vestuario com 20 portas	4	REGU-LAR	10.10	Normal	Normal	1	8	15	5%	683,50	0,4357	1.191,20
Longarina Cavaletti	1	REGU-LAR	10.10	Normal	Normal	1	8	15	5%	360,00	0,4357	156,85
Estante De Aco	3	REGU-LAR	10.10	Normal	Normal	1	8	15	5%	111,00	0,4357	145,09
EXPOSITOR DE TECIDO PÉ DE GALINHA	60	REGU-LAR	10.10	Normal	Normal	1	8	15	5%	50,00	0,4357	1.307,10
EXPOSITOR PARA ROLOS DE TECIDOS	9	REGU-LAR	10.10	Normal	Normal	1	8	15	5%	220,00	0,4357	862,69
Secadores de Mãos	2	REGU-LAR	10.10	Normal	Normal	1	3	5	5%	39,00	0,3717	28,99
BANCO DE MADEIRA	5	REGU-LAR	10.10	Normal	Normal	1	8	15	5%	299,00	0,4357	651,37
MESA DE MADEIRA REFEITÓRIO	2	REGU-LAR	10.10	Normal	Normal	1	8	15	5%	479,00	0,4357	417,40
Gancho Porta Preço	3643	REGU-LAR	10.10	Normal	Normal	1	8	15	5%	1,44	0,4357	2.285,65
Bebedouro	1	REGU-LAR	10.10	Normal	Normal	1	3	5	5%	479,90	0,3717	178,37
Bebedouro	1	REGU-LAR	10.10	Normal	Normal	1	3	5	5%	399,00	0,3717	148,30
GONDOLA PAREDE 7,87X2,11	1	REGU-LAR	10.10	Normal	Normal	1	8	15	5%	2.228,00	0,4357	970,74
GONDOLA PAREDE 16,28X2,61	1	REGU-LAR	10.10	Normal	Normal	1	8	15	5%	3.377,00	0,4357	1.471,36
GONDOLA PAREDE 5,21X2,11		REGU-LAR	10.10	Normal	Normal	1	8	15	5%	1.720,00	0,4357	0,00
GONDOLA PAREDE 16,87X2,82	1	REGU-LAR	10.10	Normal	Normal	1	8	15	5%	3.503,00	0,4357	1.526,26
GONDOLA PAREDE 13,04X2,74	1	REGU-LAR	10.10	Normal	Normal	1	8	15	5%	2.982,00	0,4357	1.299,26
GONDOLA PAREDE 12,00X2,20	1	REGU-LAR	10.10	Normal	Normal	1	8	15	5%	2.842,00	0,4357	1.238,26
LONGARINA PARA ARMAZENAGEM COM 2 COLUNAS	1	REGU-LAR	10.10	Normal	Normal	1	8	15	5%	1.089,00	0,4357	474,48



ITEM / DESCRIÇÃO	QUANTIDADE	EST DE CONSERV	COND	CON D. MA-NUT	CON D. TRA B	CO EF US O	IDA DE APA R	VID A UTI L	VA LOR RE SI D	COTA-ÇÃO NOVO INDIVIDUAL	FA-TOR DE-PRE C	AVA-LIA-ÇÃO
LONGARINA PARA ARMAZENAGEM COM 12 COLUNAS	1	REGU-LAR	10.10	Normal	Normal	1	8	15	5%	4.590,00	0,4357	1.999,86
check-out	4	REGU-LAR	10.10	Normal	Normal	1	8	15	5%	1.199,94	0,4357	2.091,26
expositor de tecidos redondo		REGU-LAR	10.10	Normal	Normal	1	8	15	5%	350,00	0,4357	0,00
Carrinho de Carga	8	REGU-LAR	10.10	Normal	Normal	1	8	15	5%	206,60	0,4357	720,12
LONGARINA PARA ARMAZENAGEM 18,80x2,26x1,61	1	REGU-LAR	10.10	Normal	Normal	1	8	15	5%	3.792,00	0,4357	1.652,17
LONGARINA PARA ARMAZENAGEM 16,58x2,26x1,61	1	REGU-LAR	10.10	Normal	Normal	1	8	15	5%	3.792,00	0,4357	1.652,17
LONGARINA PARA ARMAZENAGEM 3,02x2,20x1,61	1	REGU-LAR	10.10	Normal	Normal	1	8	15	5%	1.388,00	0,4357	604,75
LONGARINA PARA ARMAZENAGEM 23,21x2,20x1,61	1	REGU-LAR	10.10	Normal	Normal	1	8	15	5%	4.335,00	0,4357	1.888,76
LONGARINA PARA ARMAZENAGEM 3,36x2,20x1,61	1	REGU-LAR	10.10	Normal	Normal	1	8	15	5%	1.089,00	0,4357	474,48
LONGARINA PARA ARMAZENAGEM 12,96x2,20x1,61	1	REGU-LAR	10.10	Normal	Normal	1	8	15	5%	3.190,00	0,4357	1.389,88
LONGARINA PARA ARMAZENAGEM 14,33x2,20x1,61	1	REGU-LAR	10.10	Normal	Normal	1	8	15	5%	3.500,00	0,4357	1.524,95
LONGARINA PARA ARMAZENAGEM 13,21x2,20x1,61	1	REGU-LAR	10.10	Normal	Normal	1	8	15	5%	3.190,00	0,4357	1.389,88
LONGARINA PARA ARMAZENAGEM 8,65X2,46	4	REGU-LAR	10.10	Normal	Normal	1	8	15	5%	2.501,00	0,4357	4.358,74
LONGARINA PARA ARMAZENAGEM 12,20x2,20x1,61	1	REGU-LAR	10.10	Normal	Normal	1	8	15	5%	3.190,00	0,4357	1.389,88
mesa redonda com Tampo de vidro	1	REGU-LAR	10.10	Normal	Normal	1	8	15	5%	335,90	0,4357	146,35
Escada de fibra de vidro 6 degraus	2	REGU-LAR	10.10	Normal	Normal	1	8	15	5%	109,90	0,4357	95,77
escada de aluminio	4	REGU-LAR	10.10	Normal	Normal	1	8	15	5%	109,90	0,4357	191,53
armário com TRÊS gavetas aço	1	REGU-LAR	10.10	Normal	Normal	1	8	15	5%	499,10	0,4357	217,46
MESA PLASTICA BANCA	2	REGU-LAR	10.10	Normal	Normal	1	8	15	5%	105,00	0,4357	91,50



ITEM / DESCRIÇÃO	QUANTIDADE	EST DE CONSERV	COND	CON D. MA-NUT	CON D. TRA B	CO EF US O	IDA DE APA R	VID A UTI L	VA LOR RE SI D	COTA-ÇÃO NOVO INDIVIDUAL	FA-TOR DE-PRE C	AVA-LIA-ÇÃO
CADEIRA PLASTICA	2	REGU-LAR	10.10	Normal	Normal	1	8	15	5%	187,06	0,4357	163,00
armário de madeira mdf	3	REGU-LAR	10.10	Normal	Normal	1	8	15	5%	383,90	0,4357	501,80
BIRO ESCRITÓRIO CINZA	2	REGU-LAR	10.10	Normal	Normal	1	8	15	5%	349,00	0,4357	304,12
CADEIRA BANCA PLASTICA	3	REGU-LAR	10.10	Normal	Normal	1	8	15	5%	187,06	0,4357	244,51
CADEIRA PLASTICA	13	REGU-LAR	10.10	Normal	Normal	1	8	15	5%	35,99	0,4357	203,85
CADEIRA ESCRITÓRIO AZUL	4	REGU-LAR	10.10	Normal	Normal	1	8	15	5%	169,99	0,4357	296,26
armário de madeira mdf	3	REGU-LAR	10.10	Normal	Normal	1	8	15	5%	383,90	0,4357	501,80
armario duas porta mdf	1	REGU-LAR	10.10	Normal	Normal	1	8	15	5%	389,71	0,4357	169,80
mesa de madeira	1	REGU-LAR	10.10	Normal	Normal	1	8	15	5%	629,00	0,4357	274,06
mesa de madeira	1	REGU-LAR	10.10	Normal	Normal	1	8	15	5%	629,00	0,4357	274,06
mesa de mármorem	3	REGU-LAR	10.10	Normal	Normal	1	8	15	5%	384,00	0,4357	501,93
Switch HP 1920 - 24G 24 Portas	1	REGU-LAR	10.10	Normal	Normal	1	3	5	5%	1472,90	0,3717	547,46
Switch Dell Power Connect 2848 48 Portas	1	REGU-LAR	10.10	Normal	Normal	1	3	5	5%	4504,00	0,3717	1.674,09
Switch Dell Power Connect 2848 48 Portas	1	REGU-LAR	10.10	Normal	Normal	1	3	5	5%	4504,00	0,3717	1.674,09
Switch Dell Power Connect 2848 48 Portas	1	REGU-LAR	10.10	Normal	Normal	1	3	5	5%	4504,00	0,3717	1.674,09
Switch HP 2610 - 24 / 12 PWR POE 24 Portas	1	REGU-LAR	10.10	Normal	Normal	1	3	5	5%	799,00	0,3717	296,98
Switch HP 2610 - 24 / 12 PWR POE 24 Portas	1	REGU-LAR	10.10	Normal	Normal	1	3	5	5%	799,00	0,3717	296,98
Switch 3Com 2816 16 Portas	1	REGU-LAR	10.10	Normal	Normal	1	3	5	5%	997,00	0,3717	370,57
Servidor Dell PowerEdge 1950 Xeon E5410 Quad Core 4Gb Ram 2x HD 250	1	DE-FEITO	10.10	Normal	Normal	1	4	5	5%	1620,00	0,2304	373,23



ITEM / DESCRIÇÃO	QUANTIDADE	EST DE CONSERV	CO D	CON D. MA-NUT	CON D. TRAB	CO EF US O	IDA DE APA R	VID A UTIL	VA LOR RE SID	COTA-ÇÃO NOVO INDIVIDUAL	FA-TOR DE-PRE C	AVA-LIA-ÇÃO
Servidor Dell PowerEdge 1950 Xeon E5410 Quad Core 4Gb Ram 2x HD 250	1	DE-FEITO	10.10	Normal	Normal	1	4	5	5%	1620,00	0,2304	373,23
Servidor Dell PowerEdge 1950 Xeon E5410 Quad Core 2Gb Ram 2x HD 160	1	DE-FEITO	10.10	Normal	Normal	1	4	5	5%	1620,00	0,2304	373,23
Servidor Dell PowerEdge 1950 Xeon E5410 Quad Core 4Gb Ram 2x HD 250	1	DE-FEITO	10.10	Normal	Normal	1	4	5	5%	1620,00	0,2304	373,23
DVR DSV 16 Cameras	1	REGULAR	10.10	Normal	Normal	1	3	5	5%	493,34	0,3717	183,37
Switch Dell Power Connect 6248 48 Portas	1	REGULAR	10.10	Normal	Normal	1	3	5	5%	4474,00	0,3717	1.662,94
Switch Dell Power Connect 6248 48 Portas	1	REGULAR	10.10	Normal	Normal	1	3	5	5%	4474,00	0,3717	1.662,94
Switch Dell Power Connect 6248 48 Portas	1	REGULAR	10.10	Normal	Normal	1	3	5	5%	4474,00	0,3717	1.662,94
Power Connect Dell RPS-600	1	REGULAR	10.10	Normal	Normal	1	3	5	5%	689,00	0,3717	256,09
Power Vault Dell TL2000 - Unid. Fita LTO	1	REGULAR	10.10	Normal	Normal	1	3	5	5%	13321,00	0,3717	4.951,27
Servidor Dell PowerEdge R710 Xeon E5504 2.0Ghz 8Gb RAM 2x HD 450Gb	1	REGULAR	10.10	Normal	Normal	1	3	5	5%	5849,00	0,3717	2.174,01
Servidor Dell PowerEdge R710 Xeon X5675 3.06Ghz 128Gb RAM 2x HD 146Gb	1	REGULAR	10.10	Normal	Normal	1	3	5	5%	5849,00	0,3717	2.174,01
Servidor Dell PowerEdge R710 Xeon E5645 2.4Ghz 96Gb RAM 2x HD 146Gb	1	REGULAR	10.10	Normal	Normal	1	3	5	5%	5849,00	0,3717	2.174,01
Servidor Dell PowerEdge R710 Xeon E5645 2.4Ghz 96Gb RAM 2x HD 146Gb	1	REGULAR	10.10	Normal	Normal	1	3	5	5%	5849,00	0,3717	2.174,01
Servidor Dell PowerEdge R710 Xeon E5-2630v2 16Gb RAM 2x HD 300Gb	1	REGULAR	10.10	Normal	Normal	1	3	5	5%	5849,00	0,3717	2.174,01
Storage EqualLogic PS6100E SAN HQ 24x 1Tb 7.2k	1	REGULAR	10.10	Normal	Normal	1	3	5	5%	39000,00	0,3717	14.495,87
Storage EqualLogic PS6100X SAN HQ 19x 300Gb + 5x 600Gb 10k	1	REGULAR	10.10	Normal	Normal	1	3	5	5%	39000,00	0,3717	14.495,87
Switch Dell Power Connect 6224 24 Portas	1	REGULAR	10.10	Normal	Normal	1	3	5	5%	4474,00	0,3717	1.662,94
Computador Montado Core i5 4Gb RAM - GoldShip	1	REGULAR	10.10	Normal	Normal	1	3	5	5%	1430,00	0,3717	531,52
Computador Montado Core i7 4Gb RAM - Sentey	1	REGULAR	10.10	Normal	Normal	1	3	5	5%	1599,00	0,3717	594,33

Av. República do Líbano nº 251  
 RioMar Trade Center Torre 1 Conj. 2801  
 Pina - Recife - PE - CEP 51110-160  
 Telefone: +55 (81) 3243 2121  
 www.valorengharia.eng.br



ITEM / DESCRIÇÃO	QUANTIDADE	EST DE CONSERV	COND	CON D. MANUT	CON D. TRAB	CO EF US O	IDA DE APA R	VID A UTI L	VA LOR RE SI D	COTAÇÃO NOVO INDIVIDUAL	FA- TOR DE- PRE C	AVA- LIA- ÇÃO
Computador Montado Core i7 4Gb RAM - Sentey	1	REGULAR	10.10	Normal	Normal	1	3	5	5%	1599,00	0,3717	594,33
Computador Montado Core i5 4Gb RAM - Centrium	1	DEFEITO	10.10	Normal	Normal	1	4	5	5%	1430,00	0,2304	329,45
Computador IBM Xseries 220 Intel	1	DEFEITO	10.10	Normal	Normal	1	4	5	5%	999,00	0,2304	230,16
Computador IBM Xseries 225 Xeon	1	DEFEITO	10.10	Normal	Normal	1	4	5	5%	999,00	0,2304	230,16
Computador Montado Pentium IV	1	REGULAR	10.10	Normal	Normal	1	3	5	5%	873,20	0,3717	324,56
Computador Montado Core i5 4Gb RAM	1	REGULAR	10.10	Normal	Normal	1	3	5	5%	1430,00	0,3717	531,52
Monitor Philips 200V4L 19,5"	1	REGULAR	10.10	Normal	Normal	1	3	5	5%	399,99	0,3717	148,67
Rack TI 42U	1	REGULAR	10.10	Normal	Normal	1	3	5	5%	5997,00	0,3717	2.229,02
Rack TI 42U	1	REGULAR	10.10	Normal	Normal	1	3	5	5%	5997,00	0,3717	2.229,02
Rack TI 42U	1	REGULAR	10.10	Normal	Normal	1	3	5	5%	5997,00	0,3717	2.229,02
Rack TI 42U	1	REGULAR	10.10	Normal	Normal	1	3	5	5%	5997,00	0,3717	2.229,02
Ipod A1574 MKH62BZ/A 16Gb	1	REGULAR	10.10	Normal	Normal	1	3	5	5%	1109,00	0,3717	412,20
Ipod A1574 MKH62BZ/A 16Gb	1	REGULAR	10.10	Normal	Normal	1	3	5	5%	1109,00	0,3717	412,20
Ipod A1574 MKH62BZ/A 16Gb	1	REGULAR	10.10	Normal	Normal	1	3	5	5%	1109,00	0,3717	412,20
Ipod A1574 MKH62BZ/A 16Gb	1	REGULAR	10.10	Normal	Normal	1	3	5	5%	1109,00	0,3717	412,20
Ipod A1574 MKH62BZ/A 16Gb	1	REGULAR	10.10	Normal	Normal	1	3	5	5%	1109,00	0,3717	412,20
Ipod A1574 MKH62BZ/A 16Gb	1	REGULAR	10.10	Normal	Normal	1	3	5	5%	1109,00	0,3717	412,20
Ipod A1574 MKH62BZ/A 16Gb	1	REGULAR	10.10	Normal	Normal	1	3	5	5%	1109,00	0,3717	412,20
Ipod A1421 MGG82BZ/A 12Gb	1	REGULAR	10.10	Normal	Normal	1	3	5	5%	1109,00	0,3717	412,20

Av. República do Líbano nº 251  
 RioMar Trade Center Torre 1 Conj. 2801  
 Pina - Recife - PE - CEP 51110-160  
 Telefone: +55 (81) 3243 2121  
 www.valorengenharia.eng.br



ITEM / DESCRIÇÃO	QUANTIDADE	EST DE CONSERV	CO D	CON D. MA-NUT	CON D. TRA B	CO EF US O	IDA DE APA R	VID A UTI L	VA LO R RE SI D	COTA-ÇÃO NOVO INDIVIDUAL	FA-TOR DE-PRE C	AVA-LIA-ÇÃO
Case Ipod Linea 5 2D	1	REGU-LAR	10.10	Normal	Normal	1	3	5	5%	2300,16	0,3717	854,94
Case Ipod Linea 5 2D	1	REGU-LAR	10.10	Normal	Normal	1	3	5	5%	2300,16	0,3717	854,94
Case Ipod Linea 5 2D	1	REGU-LAR	10.10	Normal	Normal	1	3	5	5%	2300,16	0,3717	854,94
Case Ipod Linea 5 2D	1	REGU-LAR	10.10	Normal	Normal	1	3	5	5%	2300,16	0,3717	854,94
Case Ipod Linea 5 2D	1	REGU-LAR	10.10	Normal	Normal	1	3	5	5%	2300,16	0,3717	854,94
Case Ipod Linea 5 2D	1	REGU-LAR	10.10	Normal	Normal	1	3	5	5%	2300,16	0,3717	854,94
Case Ipod Linea 5 2D	1	REGU-LAR	10.10	Normal	Normal	1	3	5	5%	2300,16	0,3717	854,94
Case Ipod Linea 5 2D	1	REGU-LAR	10.10	Normal	Normal	1	3	5	5%	2300,16	0,3717	854,94
Case Ipod Linea 5 2D	1	REGU-LAR	10.10	Normal	Normal	1	3	5	5%	2300,16	0,3717	854,94
Case Ipod Linea 5 2D	1	REGU-LAR	10.10	Normal	Normal	1	3	5	5%	2300,16	0,3717	854,94
Case Ipod Linea 5 2D	1	REGU-LAR	10.10	Normal	Normal	1	3	5	5%	2300,16	0,3717	854,94
Case Ipod Linea 5 2D	1	REGU-LAR	10.10	Normal	Normal	1	3	5	5%	2300,16	0,3717	854,94
Case Ipod Linea 5 2D	1	REGU-LAR	10.10	Normal	Normal	1	3	5	5%	2300,16	0,3717	854,94
Cofre ante chamadas para fitas LTO	1	REGU-LAR	10.10	Normal	Normal	1	8	15	5%	4299,00	0,4357	1.873,07
<b>TOTAL</b>											<b>653.542,59</b>	

**VALOR DE MERCADO DOS ATIVOS = R\$ 650.000,00**

VIA DIGITAL

Av. República do Líbano nº 251  
RioMar Trade Center Torre 1 Conj. 2801  
Pina - Recife - PE - CEP 51110-160  
Telefone: +55 (81) 3243 2121  
www.valorengenharia.eng.br



## 12. CONCLUSÃO

Considerando que os valores obtidos nos cálculos avaliatórios são frutos de cálculos matemáticos realizados sobre dados de mercado, com resultados satisfatórios para o grau de fundamentação e de precisão do trabalho, os avaliadores concluem que os mesmos atendem aos objetivos deste trabalho, e assim o determinam, de forma arredondada, em:

### VALORES DE TENDÊNCIA DE MERCADO

**Valor de compra e venda**

**R\$ 650.000,00**

**(Seiscentos e cinquenta mil reais)**

Av. República do Líbano nº 251  
RioMar Trade Center Torre 1 Conj. 2801  
Pina - Recife - PE - CEP 51110-160  
Telefone: +55 (81) 3243 2121  
[www.valorenharia.eng.br](http://www.valorenharia.eng.br)

| 98



## 13. TERMO DE ENCERRAMENTO

Este Laudo de Avaliação é composto por 99 páginas e mais anexos, todas elas rubricadas pelos avaliadores, com exceção desta última que vai assinada pelo mesmo signatário deste trabalho.

Recife, 11 de março de 2019.

**VALOR ENGENHARIA DE AVALIAÇÃO E PERÍCIA LTDA.**  
**CNPJ Nº 41.052.275/0001-56**  
**CREA 5544-PE**



**GUSTAVO REIS DE FARIAS**  
**Eng. Civil CREA 52.558-D/PE.**  
**DIRETOR TÉCNICO**



**NUNO FRUTUOSO DA SILVA**  
**Eng. Elétrico/Eletrônico CREA 34.512-D/PE.**  
**DIRETOR TÉCNICO**

Av. República do Líbano nº 251  
RioMar Trade Center Torre 1 Conj. 2801  
Pina - Recife - PE - CEP 51110-160  
Telefone: +55 (81) 3243 2121  
[www.valorengenharia.eng.br](http://www.valorengenharia.eng.br)

| 99



## ANEXO I – IMAGENS

Este relatório fotográfico ilustra apenas uma parte significativa dos equipamentos vistoriados individualmente.



Móveis e utensílios



Móveis e utensílios



Móveis e utensílios



Móveis e utensílios





Móveis e utensílios



Móveis e utensílios



Móveis e utensílios



Móveis e utensílios





Equipamentos de TI



Equipamentos de TI



Equipamentos de TI



Eletro / Eletrônicos





Móveis e utensílios



Móveis e utensílios



Equipamentos de TI



Móveis e utensílios





Móveis e utensílios



Móveis e utensílios



Equipamentos de TI



Móveis e utensílios



## ANEXO II – PESQUISA DE MERCADO

ITEM / DESCRIÇÃO	FONTE
Desktop Lenovo E73 I5 4Gb RAM HD 500Gb (Kit com teclado e mouse)	<a href="https://www.americanas.com.br/produto/37397989/desktop-lenovo-v520s-sff-pentium-g4560-4gb-500gb-10nn0033br-preto?WT.srch=1&amp;acc=e789ea56094489dff798f86ff51c7a9&amp;cor=Preto&amp;epar=bp_pl_0_0_go_inf_notebooks_todas_geral_gmv&amp;qclid=EAlaIqobChMlv9q76bLz4AI-VUw2RCh09UQ9VEAQYAiABE-gIF7PD_BwE&amp;i=577ee76beec3dfb1f84bc972&amp;o=5b19dca9ebb19ac62c6b66e3&amp;opn=Y SMESP&amp;sellerId=22797545000103">https://www.americanas.com.br/produto/37397989/desktop-lenovo-v520s-sff-pentium-g4560-4gb-500gb-10nn0033br-preto?WT.srch=1&amp;acc=e789ea56094489dff798f86ff51c7a9&amp;cor=Preto&amp;epar=bp_pl_0_0_go_inf_notebooks_todas_geral_gmv&amp;qclid=EAlaIqobChMlv9q76bLz4AI-VUw2RCh09UQ9VEAQYAiABE-gIF7PD_BwE&amp;i=577ee76beec3dfb1f84bc972&amp;o=5b19dca9ebb19ac62c6b66e3&amp;opn=Y SMESP&amp;sellerId=22797545000103</a>
Desktop Lenovo E72 I3 4Gb RAM HD 500Gb (Kit com teclado e mouse)	<a href="https://www.americanas.com.br/produto/37397989/desktop-lenovo-v520s-sff-pentium-g4560-4gb-500gb-10nn0033br-preto?WT.srch=1&amp;acc=e789ea56094489dff798f86ff51c7a9&amp;cor=Preto&amp;epar=bp_pl_0_0_go_inf_notebooks_todas_geral_gmv&amp;qclid=EAlaIqobChMlv9q76bLz4AI-VUw2RCh09UQ9VEAQYAiABE-gIF7PD_BwE&amp;i=577ee76beec3dfb1f84bc972&amp;o=5b19dca9ebb19ac62c6b66e3&amp;opn=Y SMESP&amp;sellerId=22797545000103">https://www.americanas.com.br/produto/37397989/desktop-lenovo-v520s-sff-pentium-g4560-4gb-500gb-10nn0033br-preto?WT.srch=1&amp;acc=e789ea56094489dff798f86ff51c7a9&amp;cor=Preto&amp;epar=bp_pl_0_0_go_inf_notebooks_todas_geral_gmv&amp;qclid=EAlaIqobChMlv9q76bLz4AI-VUw2RCh09UQ9VEAQYAiABE-gIF7PD_BwE&amp;i=577ee76beec3dfb1f84bc972&amp;o=5b19dca9ebb19ac62c6b66e3&amp;opn=Y SMESP&amp;sellerId=22797545000103</a>
Desktop Lenovo E73 I3 4Gb RAM HD 500Gb (Kit com teclado e mouse)	<a href="https://www.americanas.com.br/produto/37397989/desktop-lenovo-v520s-sff-pentium-g4560-4gb-500gb-10nn0033br-preto?WT.srch=1&amp;acc=e789ea56094489dff798f86ff51c7a9&amp;cor=Preto&amp;epar=bp_pl_0_0_go_inf_notebooks_todas_geral_gmv&amp;qclid=EAlaIqobChMlv9q76bLz4AI-VUw2RCh09UQ9VEAQYAiABE-gIF7PD_BwE&amp;i=577ee76beec3dfb1f84bc972&amp;o=5b19dca9ebb19ac62c6b66e3&amp;opn=Y SMESP&amp;sellerId=22797545000103">https://www.americanas.com.br/produto/37397989/desktop-lenovo-v520s-sff-pentium-g4560-4gb-500gb-10nn0033br-preto?WT.srch=1&amp;acc=e789ea56094489dff798f86ff51c7a9&amp;cor=Preto&amp;epar=bp_pl_0_0_go_inf_notebooks_todas_geral_gmv&amp;qclid=EAlaIqobChMlv9q76bLz4AI-VUw2RCh09UQ9VEAQYAiABE-gIF7PD_BwE&amp;i=577ee76beec3dfb1f84bc972&amp;o=5b19dca9ebb19ac62c6b66e3&amp;opn=Y SMESP&amp;sellerId=22797545000103</a>
Switch 3Com 2250 48 Portas	<a href="https://www.americanas.com.br/produto/13368299/switch-48-portas-10-100-1000mbps-gigabit-tl-sg1048-tp-link?WT.srch=1&amp;acc=e789ea56094489dff798f86ff51c7a9&amp;epar=bp_pl_00_go_inf-aces_acessorios_geral_gmv&amp;qclid=EAlaIqobChMIgt2Vot734AIVDoWRCh3yfQXnEA-QYAiABE-gLcvD_BwE&amp;i=59780ca5eec3dfb1f80fc23b&amp;o=56fbb935eec3dfb1f85bb8f6&amp;opn=Y SMESP&amp;sellerId=23276251000107">https://www.americanas.com.br/produto/13368299/switch-48-portas-10-100-1000mbps-gigabit-tl-sg1048-tp-link?WT.srch=1&amp;acc=e789ea56094489dff798f86ff51c7a9&amp;epar=bp_pl_00_go_inf-aces_acessorios_geral_gmv&amp;qclid=EAlaIqobChMIgt2Vot734AIVDoWRCh3yfQXnEA-QYAiABE-gLcvD_BwE&amp;i=59780ca5eec3dfb1f80fc23b&amp;o=56fbb935eec3dfb1f85bb8f6&amp;opn=Y SMESP&amp;sellerId=23276251000107</a>
Switch 3Com 2016 16 Portas	<a href="https://www.americanas.com.br/produto/17862810/switch-hp-3com-16-portas-gigabit-10-100-1000-v1420-16g-jh016a?WT.srch=1&amp;acc=e789ea56094489dff798f86ff51c7a9&amp;epar=bp_pl_00_go_inf-aces_acessorios_geral_gmv&amp;qclid=EAlaIqobChMlla7iz9334AIVFAMRCh0xMAcSEA-QYAyABE-gLjH_D_BwE&amp;i=57fc670ceec3dfb1f8ee0caa&amp;o=57cfd61eec3dfb1f830f6fb&amp;opn=Y SMESP&amp;sellerId=7625587000173">https://www.americanas.com.br/produto/17862810/switch-hp-3com-16-portas-gigabit-10-100-1000-v1420-16g-jh016a?WT.srch=1&amp;acc=e789ea56094489dff798f86ff51c7a9&amp;epar=bp_pl_00_go_inf-aces_acessorios_geral_gmv&amp;qclid=EAlaIqobChMlla7iz9334AIVFAMRCh0xMAcSEA-QYAyABE-gLjH_D_BwE&amp;i=57fc670ceec3dfb1f8ee0caa&amp;o=57cfd61eec3dfb1f830f6fb&amp;opn=Y SMESP&amp;sellerId=7625587000173</a>
Switch HP V1905 JD994A 48 Portas	<a href="https://www.extra.com.br/Informatica/equipamentos-rede/SwitchesHubs/Switch-Hpn-Hp-1910---48-Portas-10-100-4808642.html?qclid=EAlaIqobChMIi5OGwd_34AI-VUw6RCh2rmw08EAYYBCABEGlpafD_BwE&amp;utm_medium=cpc&amp;utm_source=gp_pla&amp;IdSku=4808642&amp;idLojista=12038&amp;s_kwid=AL!427!3!263241970474!!!gl!342889297115!&amp;utm_campaign=Info_Shopping&amp;ef_id=WW-9pwAAAHcMNB6X:20190310140730:s">https://www.extra.com.br/Informatica/equipamentos-rede/SwitchesHubs/Switch-Hpn-Hp-1910---48-Portas-10-100-4808642.html?qclid=EAlaIqobChMIi5OGwd_34AI-VUw6RCh2rmw08EAYYBCABEGlpafD_BwE&amp;utm_medium=cpc&amp;utm_source=gp_pla&amp;IdSku=4808642&amp;idLojista=12038&amp;s_kwid=AL!427!3!263241970474!!!gl!342889297115!&amp;utm_campaign=Info_Shopping&amp;ef_id=WW-9pwAAAHcMNB6X:20190310140730:s</a>
Switch HP V1910 JE009A 48 Portas	<a href="https://www.extra.com.br/Informatica/equipamentos-rede/SwitchesHubs/Switch-Hpn-Hp-1910---48-Portas-10-100-4808642.html?qclid=EAlaIqobChMIi5OGwd_34AI-VUw6RCh2rmw08EAYYBCABEGlpafD_BwE&amp;utm_medium=cpc&amp;utm_source=gp_pla&amp;IdSku=4808642&amp;idLojista=12038&amp;s_kwid=AL!427!3!263241970474!!!gl!342889297115!&amp;utm_campaign=Info_Shopping&amp;ef_id=WW-9pwAAAHcMNB6X:20190310140730:s">https://www.extra.com.br/Informatica/equipamentos-rede/SwitchesHubs/Switch-Hpn-Hp-1910---48-Portas-10-100-4808642.html?qclid=EAlaIqobChMIi5OGwd_34AI-VUw6RCh2rmw08EAYYBCABEGlpafD_BwE&amp;utm_medium=cpc&amp;utm_source=gp_pla&amp;IdSku=4808642&amp;idLojista=12038&amp;s_kwid=AL!427!3!263241970474!!!gl!342889297115!&amp;utm_campaign=Info_Shopping&amp;ef_id=WW-9pwAAAHcMNB6X:20190310140730:s</a>

Av. República do Líbano nº 251  
RioMar Trade Center Torre 1 Conj. 2801  
Pina - Recife - PE - CEP 51110-160  
Telefone: +55 (81) 3243 2121  
www.valorengharia.eng.br



ITEM / DESCRIÇÃO	FONTE
Switch Dell Power Connect 2848 48 Portas	<a href="https://www.fourserv.com.br/switch-dell-x1052-48-portas-gigabit-04-portas-1g-10g-sfp-mpn-210-adpn?utm_source=google-shopping&amp;gclid=EAlalQobChMI1YWGwt734AIVCAqRCh0HDggVEAQYAyABEGk_9fD_BwE">https://www.fourserv.com.br/switch-dell-x1052-48-portas-gigabit-04-portas-1g-10g-sfp-mpn-210-adpn?utm_source=google-shopping&amp;gclid=EAlalQobChMI1YWGwt734AIVCAqRCh0HDggVEAQYAyABEGk_9fD_BwE</a>
Switch D-Link DES-1024A 24 Portas	<a href="https://www.saraiva.com.br/switch-d-link-des-1024d-24-portas-fast-ethernet-10100mbps-suporte-para-rack-19-1852653.html?pac_id=123134&amp;gclid=EAlalQobChMIkryNh9_34AIVARCRCh0peQ4gEAQYASABEqJmOfD_BwE">https://www.saraiva.com.br/switch-d-link-des-1024d-24-portas-fast-ethernet-10100mbps-suporte-para-rack-19-1852653.html?pac_id=123134&amp;gclid=EAlalQobChMIkryNh9_34AIVARCRCh0peQ4gEAQYASABEqJmOfD_BwE</a>
Monitor Samsung LS19C301 19"	<a href="https://www.americanas.com.br/produto/129680140/monitor-lcd-led-18-5-dell-e1916h-preto?WT.srch=1&amp;acc=e789ea56094489dff798f86ff51c7a9&amp;epar=bp_pl_00_go_inf-aces_acessorios_geral_gmv&amp;epar=bp_pl_00_go_inf-aces_acessorios_geral_gmv&amp;gclid=EAlalQobChMli93Eg9X34AIVFqaRCh2UcAs8EAYYASABEGlB-VvD_BwE&amp;i=5612cbe46ed24cafb5cae011&amp;o=5833406beec3dfb1f829d330&amp;opn=YSMESP&amp;sellerId=00776574000660">https://www.americanas.com.br/produto/129680140/monitor-lcd-led-18-5-dell-e1916h-preto?WT.srch=1&amp;acc=e789ea56094489dff798f86ff51c7a9&amp;epar=bp_pl_00_go_inf-aces_acessorios_geral_gmv&amp;epar=bp_pl_00_go_inf-aces_acessorios_geral_gmv&amp;gclid=EAlalQobChMli93Eg9X34AIVFqaRCh2UcAs8EAYYASABEGlB-VvD_BwE&amp;i=5612cbe46ed24cafb5cae011&amp;o=5833406beec3dfb1f829d330&amp;opn=YSMESP&amp;sellerId=00776574000660</a>
Monitor Philips 200V4L 19,5"	<a href="https://www.americanas.com.br/produto/129680140/monitor-lcd-led-18-5-dell-e1916h-preto?WT.srch=1&amp;acc=e789ea56094489dff798f86ff51c7a9&amp;epar=bp_pl_00_go_inf-aces_acessorios_geral_gmv&amp;epar=bp_pl_00_go_inf-aces_acessorios_geral_gmv&amp;gclid=EAlalQobChMli93Eg9X34AIVFqaRCh2UcAs8EAYYASABEGlB-VvD_BwE&amp;i=5612cbe46ed24cafb5cae011&amp;o=5833406beec3dfb1f829d330&amp;opn=YSMESP&amp;sellerId=00776574000660">https://www.americanas.com.br/produto/129680140/monitor-lcd-led-18-5-dell-e1916h-preto?WT.srch=1&amp;acc=e789ea56094489dff798f86ff51c7a9&amp;epar=bp_pl_00_go_inf-aces_acessorios_geral_gmv&amp;epar=bp_pl_00_go_inf-aces_acessorios_geral_gmv&amp;gclid=EAlalQobChMli93Eg9X34AIVFqaRCh2UcAs8EAYYASABEGlB-VvD_BwE&amp;i=5612cbe46ed24cafb5cae011&amp;o=5833406beec3dfb1f829d330&amp;opn=YSMESP&amp;sellerId=00776574000660</a>
Monitor Philips 191EL2 18,5"	<a href="https://www.americanas.com.br/produto/129680140/monitor-lcd-led-18-5-dell-e1916h-preto?WT.srch=1&amp;acc=e789ea56094489dff798f86ff51c7a9&amp;epar=bp_pl_00_go_inf-aces_acessorios_geral_gmv&amp;epar=bp_pl_00_go_inf-aces_acessorios_geral_gmv&amp;gclid=EAlalQobChMli93Eg9X34AIVFqaRCh2UcAs8EAYYASABEGlB-VvD_BwE&amp;i=5612cbe46ed24cafb5cae011&amp;o=5833406beec3dfb1f829d330&amp;opn=YSMESP&amp;sellerId=00776574000660">https://www.americanas.com.br/produto/129680140/monitor-lcd-led-18-5-dell-e1916h-preto?WT.srch=1&amp;acc=e789ea56094489dff798f86ff51c7a9&amp;epar=bp_pl_00_go_inf-aces_acessorios_geral_gmv&amp;epar=bp_pl_00_go_inf-aces_acessorios_geral_gmv&amp;gclid=EAlalQobChMli93Eg9X34AIVFqaRCh2UcAs8EAYYASABEGlB-VvD_BwE&amp;i=5612cbe46ed24cafb5cae011&amp;o=5833406beec3dfb1f829d330&amp;opn=YSMESP&amp;sellerId=00776574000660</a>
Monitor Samsung S19C301F 18,5"	<a href="https://www.americanas.com.br/produto/129680140/monitor-lcd-led-18-5-dell-e1916h-preto?WT.srch=1&amp;acc=e789ea56094489dff798f86ff51c7a9&amp;epar=bp_pl_00_go_inf-aces_acessorios_geral_gmv&amp;epar=bp_pl_00_go_inf-aces_acessorios_geral_gmv&amp;gclid=EAlalQobChMli93Eg9X34AIVFqaRCh2UcAs8EAYYASABEGlB-VvD_BwE&amp;i=5612cbe46ed24cafb5cae011&amp;o=5833406beec3dfb1f829d330&amp;opn=YSMESP&amp;sellerId=00776574000660">https://www.americanas.com.br/produto/129680140/monitor-lcd-led-18-5-dell-e1916h-preto?WT.srch=1&amp;acc=e789ea56094489dff798f86ff51c7a9&amp;epar=bp_pl_00_go_inf-aces_acessorios_geral_gmv&amp;epar=bp_pl_00_go_inf-aces_acessorios_geral_gmv&amp;gclid=EAlalQobChMli93Eg9X34AIVFqaRCh2UcAs8EAYYASABEGlB-VvD_BwE&amp;i=5612cbe46ed24cafb5cae011&amp;o=5833406beec3dfb1f829d330&amp;opn=YSMESP&amp;sellerId=00776574000660</a>
Monitor AOC E943FSK 18,5"	<a href="https://www.americanas.com.br/produto/129680140/monitor-lcd-led-18-5-dell-e1916h-preto?WT.srch=1&amp;acc=e789ea56094489dff798f86ff51c7a9&amp;epar=bp_pl_00_go_inf-aces_acessorios_geral_gmv&amp;epar=bp_pl_00_go_inf-aces_acessorios_geral_gmv&amp;gclid=EAlalQobChMli93Eg9X34AIVFqaRCh2UcAs8EAYYASABEGlB-VvD_BwE&amp;i=5612cbe46ed24cafb5cae011&amp;o=5833406beec3dfb1f829d330&amp;opn=YSMESP&amp;sellerId=00776574000660">https://www.americanas.com.br/produto/129680140/monitor-lcd-led-18-5-dell-e1916h-preto?WT.srch=1&amp;acc=e789ea56094489dff798f86ff51c7a9&amp;epar=bp_pl_00_go_inf-aces_acessorios_geral_gmv&amp;epar=bp_pl_00_go_inf-aces_acessorios_geral_gmv&amp;gclid=EAlalQobChMli93Eg9X34AIVFqaRCh2UcAs8EAYYASABEGlB-VvD_BwE&amp;i=5612cbe46ed24cafb5cae011&amp;o=5833406beec3dfb1f829d330&amp;opn=YSMESP&amp;sellerId=00776574000660</a>
Monitor Philips 193V5L 18,5"	<a href="https://www.americanas.com.br/produto/129680140/monitor-lcd-led-18-5-dell-e1916h-preto?WT.srch=1&amp;acc=e789ea56094489dff798f86ff51c7a9&amp;epar=bp_pl_00_go_inf-aces_acessorios_geral_gmv&amp;epar=bp_pl_00_go_inf-aces_acessorios_geral_gmv&amp;gclid=EAlalQobChMli93Eg9X34AIVFqaRCh2UcAs8EAYYASABEGlB-VvD_BwE&amp;i=5612cbe46ed24cafb5cae011&amp;o=5833406beec3dfb1f829d330&amp;opn=YSMESP&amp;sellerId=00776574000660">https://www.americanas.com.br/produto/129680140/monitor-lcd-led-18-5-dell-e1916h-preto?WT.srch=1&amp;acc=e789ea56094489dff798f86ff51c7a9&amp;epar=bp_pl_00_go_inf-aces_acessorios_geral_gmv&amp;epar=bp_pl_00_go_inf-aces_acessorios_geral_gmv&amp;gclid=EAlalQobChMli93Eg9X34AIVFqaRCh2UcAs8EAYYASABEGlB-VvD_BwE&amp;i=5612cbe46ed24cafb5cae011&amp;o=5833406beec3dfb1f829d330&amp;opn=YSMESP&amp;sellerId=00776574000660</a>
Impressora Zebra GK420T	<a href="https://www.sealstore.com.br/gk420t?gclid=EAlalQobChMI3KzUjLjz4AIVU-wqRCh3emQAJEAYYASABEGlR- D_BwE">https://www.sealstore.com.br/gk420t?gclid=EAlalQobChMI3KzUjLjz4AIVU-wqRCh3emQAJEAYYASABEGlR- D_BwE</a>
Impressora ARGOX OS214TT	<a href="https://www.zipautomacao.com.br/impressora-de-etiquetas/impressora-de-etiquetas-termica-os-214-plus-203-dpi-argox">https://www.zipautomacao.com.br/impressora-de-etiquetas/impressora-de-etiquetas-termica-os-214-plus-203-dpi-argox</a>
Impressora ARGOX OS214 ZIP	<a href="https://www.zipautomacao.com.br/impressora-de-etiquetas/impressora-de-etiquetas-termica-os-214-plus-203-dpi-argox">https://www.zipautomacao.com.br/impressora-de-etiquetas/impressora-de-etiquetas-termica-os-214-plus-203-dpi-argox</a>
Scanner de Mesa Symbol LS7708	<a href="https://produto.mercadolivre.com.br/MLB-1078743391-leitor-de-codigo-de-barras-laser-fixo-mesa-symbol-ls7708- JM?quantity=1">https://produto.mercadolivre.com.br/MLB-1078743391-leitor-de-codigo-de-barras-laser-fixo-mesa-symbol-ls7708- JM?quantity=1</a>

Av. República do Líbano nº 251  
 RioMar Trade Center Torre 1 Conj. 2801  
 Pina - Recife - PE - CEP 51110-160  
 Telefone: +55 (81) 3243 2121  
 www.valorengharia.eng.br



ITEM / DESCRIÇÃO	FONTE
Kit Scanner de Mão e base Bluetooth LI4278	<a href="https://www.zipautomacao.com.br/checkout/cart?session_id=d23ts816pincn-ijv8hpa7272v4&amp;store_id=108620#carrinho">https://www.zipautomacao.com.br/checkout/cart?session_id=d23ts816pincn-ijv8hpa7272v4&amp;store_id=108620#carrinho</a>
Notebook Lenovo Think Pad Core i3 4Gb RAM HD 320Gb	<a href="https://www.extra.com.br/Informatica/Notebook/notebook-lenovo-core-i3-6006u-4gb-500gb-tela-14-windows-10-ideapad-320-11823317.html?gclid=EAlaIqob-ChMI2LShudj34AIVjAWRCh1CGgrdEAQYASABEgKocPD BwE&amp;utm_medium=cpc&amp;utm_source=gp_pla&amp;IdSku=11823317&amp;idLo-jiista=15&amp;s_kwcid=AL!427!3!105526400427!!!g!388505269657!&amp;utm_campaign=INFO_Notebooks_Shopping&amp;ef_id=WW-9pwAAAhcMNB6X:20190310133536:s">https://www.extra.com.br/Informatica/Notebook/notebook-lenovo-core-i3-6006u-4gb-500gb-tela-14-windows-10-ideapad-320-11823317.html?gclid=EAlaIqob-ChMI2LShudj34AIVjAWRCh1CGgrdEAQYASABEgKocPD BwE&amp;utm_medium=cpc&amp;utm_source=gp_pla&amp;IdSku=11823317&amp;idLo-jiista=15&amp;s_kwcid=AL!427!3!105526400427!!!g!388505269657!&amp;utm_campaign=INFO_Notebooks_Shopping&amp;ef_id=WW-9pwAAAhcMNB6X:20190310133536:s</a>
Notebook Dell VOSTRO 3450 I5 4Gb RAM HD 320Gb	<a href="https://www.amazon.com.br/Notebook-Aspire-E5-553G-T4TJ-Radeon-Windows/dp/B07CJNNMPH?tag=goog0ef-20&amp;smid=A1ZZFT5FULY4LN&amp;ascsubtag=go_1672061409_66503793002_323744182311_pla-374448447278_c">https://www.amazon.com.br/Notebook-Aspire-E5-553G-T4TJ-Radeon-Windows/dp/B07CJNNMPH?tag=goog0ef-20&amp;smid=A1ZZFT5FULY4LN&amp;ascsubtag=go_1672061409_66503793002_323744182311_pla-374448447278_c</a>
Notebook Dell VOSTRO 1014 Core 2 Duo 2Gb RAM HD 80Gb	<a href="https://www.casasbahia.com.br/LinhaIndustrial/equipamentospararestauranteselo-ias/G%C3%B4ndolas/ultrabook-qbex-ux560-core-i3-4gb-hd-500gb-14-windows-7-13894718.html?gclid=EAlaIqobChMI3Kj42db34AIVDYerCh2LQgU5EAQYESABE-gKEGPD BwE&amp;utm_medium=Cpc&amp;utm_source=GP_PLA&amp;IdSku=13894718&amp;idLo-jiista=30888&amp;s_kwcid=AL!427!3!266312458534!!!g!546797793331!&amp;utm_campaign=Indu_Shopping&amp;ef_id=WW-9pwAAAhcMNB6X:20190310132821:s">https://www.casasbahia.com.br/LinhaIndustrial/equipamentospararestauranteselo-ias/G%C3%B4ndolas/ultrabook-qbex-ux560-core-i3-4gb-hd-500gb-14-windows-7-13894718.html?gclid=EAlaIqobChMI3Kj42db34AIVDYerCh2LQgU5EAQYESABE-gKEGPD BwE&amp;utm_medium=Cpc&amp;utm_source=GP_PLA&amp;IdSku=13894718&amp;idLo-jiista=30888&amp;s_kwcid=AL!427!3!266312458534!!!g!546797793331!&amp;utm_campaign=Indu_Shopping&amp;ef_id=WW-9pwAAAhcMNB6X:20190310132821:s</a>
Notebook Dell INSPIRON N4050 I3 2Gb RAM HD 250Gb	<a href="https://www.casasbahia.com.br/LinhaIndustrial/equipamentospararestauranteselo-ias/G%C3%B4ndolas/ultrabook-qbex-ux560-core-i3-4gb-hd-500gb-14-windows-7-13894718.html?gclid=EAlaIqobChMI3Kj42db34AIVDYerCh2LQgU5EAQYESABE-gKEGPD BwE&amp;utm_medium=Cpc&amp;utm_source=GP_PLA&amp;IdSku=13894718&amp;idLo-jiista=30888&amp;s_kwcid=AL!427!3!266312458534!!!g!546797793331!&amp;utm_campaign=Indu_Shopping&amp;ef_id=WW-9pwAAAhcMNB6X:20190310132821:s">https://www.casasbahia.com.br/LinhaIndustrial/equipamentospararestauranteselo-ias/G%C3%B4ndolas/ultrabook-qbex-ux560-core-i3-4gb-hd-500gb-14-windows-7-13894718.html?gclid=EAlaIqobChMI3Kj42db34AIVDYerCh2LQgU5EAQYESABE-gKEGPD BwE&amp;utm_medium=Cpc&amp;utm_source=GP_PLA&amp;IdSku=13894718&amp;idLo-jiista=30888&amp;s_kwcid=AL!427!3!266312458534!!!g!546797793331!&amp;utm_campaign=Indu_Shopping&amp;ef_id=WW-9pwAAAhcMNB6X:20190310132821:s</a>
Notebook Dell VOSTRO 3550 I5 2Gb RAM HD 250Gb	<a href="https://www.amazon.com.br/Notebook-Aspire-E5-553G-T4TJ-Radeon-Windows/dp/B07CJNNMPH?tag=goog0ef-20&amp;smid=A1ZZFT5FULY4LN&amp;ascsubtag=go_1672061409_66503793002_323744182311_pla-374448447278_c">https://www.amazon.com.br/Notebook-Aspire-E5-553G-T4TJ-Radeon-Windows/dp/B07CJNNMPH?tag=goog0ef-20&amp;smid=A1ZZFT5FULY4LN&amp;ascsubtag=go_1672061409_66503793002_323744182311_pla-374448447278_c</a>
Notebook Dell VOSTRO 3560 I3 2Gb RAM HD 250Gb	<a href="https://www.casasbahia.com.br/LinhaIndustrial/equipamentospararestauranteselo-ias/G%C3%B4ndolas/ultrabook-qbex-ux560-core-i3-4gb-hd-500gb-14-windows-7-13894718.html?gclid=EAlaIqobChMI3Kj42db34AIVDYerCh2LQgU5EAQYESABE-gKEGPD BwE&amp;utm_medium=Cpc&amp;utm_source=GP_PLA&amp;IdSku=13894718&amp;idLo-jiista=30888&amp;s_kwcid=AL!427!3!266312458534!!!g!546797793331!&amp;utm_campaign=Indu_Shopping&amp;ef_id=WW-9pwAAAhcMNB6X:20190310132821:s">https://www.casasbahia.com.br/LinhaIndustrial/equipamentospararestauranteselo-ias/G%C3%B4ndolas/ultrabook-qbex-ux560-core-i3-4gb-hd-500gb-14-windows-7-13894718.html?gclid=EAlaIqobChMI3Kj42db34AIVDYerCh2LQgU5EAQYESABE-gKEGPD BwE&amp;utm_medium=Cpc&amp;utm_source=GP_PLA&amp;IdSku=13894718&amp;idLo-jiista=30888&amp;s_kwcid=AL!427!3!266312458534!!!g!546797793331!&amp;utm_campaign=Indu_Shopping&amp;ef_id=WW-9pwAAAhcMNB6X:20190310132821:s</a>
Notebook Dell VOSTRO 3550 I3 4Gb RAM HD 320Gb	<a href="https://www.extra.com.br/Informatica/Notebook/notebook-lenovo-core-i3-6006u-4gb-500gb-tela-14-windows-10-ideapad-320-11823317.html?gclid=EAlaIqob-ChMI2LShudj34AIVjAWRCh1CGgrdEAQYASABEgKocPD BwE&amp;utm_medium=cpc&amp;utm_source=gp_pla&amp;IdSku=11823317&amp;idLo-jiista=15&amp;s_kwcid=AL!427!3!105526400427!!!g!388505269657!&amp;utm_campaign=INFO_Notebooks_Shopping&amp;ef_id=WW-9pwAAAhcMNB6X:20190310133536:s">https://www.extra.com.br/Informatica/Notebook/notebook-lenovo-core-i3-6006u-4gb-500gb-tela-14-windows-10-ideapad-320-11823317.html?gclid=EAlaIqob-ChMI2LShudj34AIVjAWRCh1CGgrdEAQYASABEgKocPD BwE&amp;utm_medium=cpc&amp;utm_source=gp_pla&amp;IdSku=11823317&amp;idLo-jiista=15&amp;s_kwcid=AL!427!3!105526400427!!!g!388505269657!&amp;utm_campaign=INFO_Notebooks_Shopping&amp;ef_id=WW-9pwAAAhcMNB6X:20190310133536:s</a>
Notebook Dell VOSTRO 3500 I3 HD 4Gb RAM 250Gb	<a href="https://www.extra.com.br/Informatica/Notebook/notebook-lenovo-core-i3-6006u-4gb-500gb-tela-14-windows-10-ideapad-320-11823317.html?gclid=EAlaIqob-ChMI2LShudj34AIVjAWRCh1CGgrdEAQYASABEgKocPD BwE&amp;utm_medium=cpc&amp;utm_source=gp_pla&amp;IdSku=11823317&amp;idLo-jiista=15&amp;s_kwcid=AL!427!3!105526400427!!!g!388505269657!&amp;utm_campaign=INFO_Notebooks_Shopping&amp;ef_id=WW-9pwAAAhcMNB6X:20190310133536:s">https://www.extra.com.br/Informatica/Notebook/notebook-lenovo-core-i3-6006u-4gb-500gb-tela-14-windows-10-ideapad-320-11823317.html?gclid=EAlaIqob-ChMI2LShudj34AIVjAWRCh1CGgrdEAQYASABEgKocPD BwE&amp;utm_medium=cpc&amp;utm_source=gp_pla&amp;IdSku=11823317&amp;idLo-jiista=15&amp;s_kwcid=AL!427!3!105526400427!!!g!388505269657!&amp;utm_campaign=INFO_Notebooks_Shopping&amp;ef_id=WW-9pwAAAhcMNB6X:20190310133536:s</a>
Notebook Dell VOSTRO 3550 I3 2Gb RAM HD 250Gb	<a href="https://www.casasbahia.com.br/LinhaIndustrial/equipamentospararestauranteselo-ias/G%C3%B4ndolas/ultrabook-qbex-ux560-core-i3-4gb-hd-500gb-14-windows-7-13894718.html?gclid=EAlaIqobChMI3Kj42db34AIVDYerCh2LQgU5EAQYESABE-gKEGPD BwE&amp;utm_medium=Cpc&amp;utm_source=GP_PLA&amp;IdSku=13894718&amp;idLo-jiista=30888&amp;s_kwcid=AL!427!3!266312458534!!!g!546797793331!&amp;utm_campaign=Indu_Shopping&amp;ef_id=WW-9pwAAAhcMNB6X:20190310132821:s">https://www.casasbahia.com.br/LinhaIndustrial/equipamentospararestauranteselo-ias/G%C3%B4ndolas/ultrabook-qbex-ux560-core-i3-4gb-hd-500gb-14-windows-7-13894718.html?gclid=EAlaIqobChMI3Kj42db34AIVDYerCh2LQgU5EAQYESABE-gKEGPD BwE&amp;utm_medium=Cpc&amp;utm_source=GP_PLA&amp;IdSku=13894718&amp;idLo-jiista=30888&amp;s_kwcid=AL!427!3!266312458534!!!g!546797793331!&amp;utm_campaign=Indu_Shopping&amp;ef_id=WW-9pwAAAhcMNB6X:20190310132821:s</a>
Notebook Dell VOSTRO 1520 Core 2 Duo 2Gb RAM HD 250Gb	<a href="https://www.casasbahia.com.br/LinhaIndustrial/equipamentospararestauranteselo-ias/G%C3%B4ndolas/ultrabook-qbex-ux560-core-i3-4gb-hd-500gb-14-windows-7-13894718.html?gclid=EAlaIqobChMI3Kj42db34AIVDYerCh2LQgU5EAQYESABE-gKEGPD BwE&amp;utm_medium=Cpc&amp;utm_source=GP_PLA&amp;IdSku=13894718&amp;idLo-jiista=30888&amp;s_kwcid=AL!427!3!266312458534!!!g!546797793331!&amp;utm_campaign=Indu_Shopping&amp;ef_id=WW-9pwAAAhcMNB6X:20190310132821:s">https://www.casasbahia.com.br/LinhaIndustrial/equipamentospararestauranteselo-ias/G%C3%B4ndolas/ultrabook-qbex-ux560-core-i3-4gb-hd-500gb-14-windows-7-13894718.html?gclid=EAlaIqobChMI3Kj42db34AIVDYerCh2LQgU5EAQYESABE-gKEGPD BwE&amp;utm_medium=Cpc&amp;utm_source=GP_PLA&amp;IdSku=13894718&amp;idLo-jiista=30888&amp;s_kwcid=AL!427!3!266312458534!!!g!546797793331!&amp;utm_campaign=Indu_Shopping&amp;ef_id=WW-9pwAAAhcMNB6X:20190310132821:s</a>

Av. República do Líbano nº 251  
RioMar Trade Center Torre 1 Conj. 2801  
Pina - Recife - PE - CEP 51110-160  
Telefone: +55 (81) 3243 2121  
www.valorengharia.eng.br



ITEM / DESCRIÇÃO	FONTE
	<a href="https://www.casasbahia.com.br/LinhaIndustrial/equipamentospararestauranteselo-13894718.html?gclid=EAlaIqobChMI3Kj42db34AIVDYerCh2LQgU5EAQYESABE-gKEGPD_BwE&amp;utm_medium=Cpc&amp;utm_source=GP_PLA&amp;IdSku=13894718&amp;idLo-jiSta=30888&amp;s_kwcid=AL!427!3!266312458534!!!gl546797793331!&amp;utm_campaign=Indu_Shopping&amp;ef_id=WW-9pwAAAHcMNB6X:20190310132821:s">13894718.html?gclid=EAlaIqobChMI3Kj42db34AIVDYerCh2LQgU5EAQYESABE-gKEGPD_BwE&amp;utm_medium=Cpc&amp;utm_source=GP_PLA&amp;IdSku=13894718&amp;idLo-jiSta=30888&amp;s_kwcid=AL!427!3!266312458534!!!gl546797793331!&amp;utm_campaign=Indu_Shopping&amp;ef_id=WW-9pwAAAHcMNB6X:20190310132821:s</a>
Impressora Zebra S4M Stripe	<a href="https://produto.mercadolivre.com.br/MLB-1176839838-impresora-s4m-203-dpi-ca-beca-nova-com-placa-de-rede- JM">https://produto.mercadolivre.com.br/MLB-1176839838-impresora-s4m-203-dpi-ca-beca-nova-com-placa-de-rede- JM</a>
Impressora Zebra ZT230	<a href="https://www.automatizando.com.br/impresora-de-etiquetas-zebra-zt230-substitui-s4m-stripe600?parceiro=3760&amp;gclid=EAlaIqobChMlv5qD1Ljz4AIVVQmRCh3wAwhU-EAYYASABEgKzS_D_BwE">https://www.automatizando.com.br/impresora-de-etiquetas-zebra-zt230-substitui-s4m-stripe600?parceiro=3760&amp;gclid=EAlaIqobChMlv5qD1Ljz4AIVVQmRCh3wAwhU-EAYYASABEgKzS_D_BwE</a>
Estabilizador HEXUS 500	<a href="https://www.americanas.com.br/produto/7095410/estabilizador-hexus-500va-bivolt-apc-preto?WT.srch=1&amp;aid=5be49c04e98e870fa697e464&amp;chave=vnzpla_5be49c04e98e870fa697e464_7272825000104_7095410&amp;epar=bp_pl_00_go_pla_teste_b2wads&amp;opn=YSMESP&amp;pid=7095410&amp;sellerId=7272825000104&amp;sid=7272825000104">https://www.americanas.com.br/produto/7095410/estabilizador-hexus-500va-bivolt-apc-preto?WT.srch=1&amp;aid=5be49c04e98e870fa697e464&amp;chave=vnzpla_5be49c04e98e870fa697e464_7272825000104_7095410&amp;epar=bp_pl_00_go_pla_teste_b2wads&amp;opn=YSMESP&amp;pid=7095410&amp;sellerId=7272825000104&amp;sid=7272825000104</a>
Estabilizador APC BackUps 600	<a href="https://www.americanas.com.br/produto/45169259/nobreak-apc-back-ups-600va-mono-115v-bz600-br?WT.srch=1&amp;acc=e789ea56094489dff798f86ff51c7a9&amp;epar=bp_pl_00_go_inf-aces_acessorios_geral_gmv&amp;gclid=EAlaIqobChMI0ZufprPz4AIVEIGRCh20zwXGEA-QYAYABEGlCI_D_BwE&amp;i=5b57e8aa-eec3dfb1f8a622d6&amp;o=5bd35f3febb19ac62cd236c8&amp;opn=YSMESP&amp;selle-rlid=4677682000203">https://www.americanas.com.br/produto/45169259/nobreak-apc-back-ups-600va-mono-115v-bz600-br?WT.srch=1&amp;acc=e789ea56094489dff798f86ff51c7a9&amp;epar=bp_pl_00_go_inf-aces_acessorios_geral_gmv&amp;gclid=EAlaIqobChMI0ZufprPz4AIVEIGRCh20zwXGEA-QYAYABEGlCI_D_BwE&amp;i=5b57e8aa-eec3dfb1f8a622d6&amp;o=5bd35f3febb19ac62cd236c8&amp;opn=YSMESP&amp;selle-rlid=4677682000203</a>
Estabilizador SMS Manager NET 4+	<a href="https://www.americanas.com.br/produto/44043410/no-break-sms-ups-net-4-1500-va-entrada-115-127v-saida-115v?WT.srch=1&amp;acc=e789ea56094489dff798f86ff51c7a9&amp;epar=bp_pl_00_go_inf-aces_acessorios_geral_gmv&amp;gclid=EAlaIqobChMI08_mjLXz4AIVBg6RCh36DwmlEA-QYASABEGlOWPD_BwE&amp;i=5b57e8aa-eec3dfb1f8a622d6&amp;o=5bbb7528ebb19ac62cbfe8ec&amp;opn=YSMESP&amp;selle-rlid=4677682000203">https://www.americanas.com.br/produto/44043410/no-break-sms-ups-net-4-1500-va-entrada-115-127v-saida-115v?WT.srch=1&amp;acc=e789ea56094489dff798f86ff51c7a9&amp;epar=bp_pl_00_go_inf-aces_acessorios_geral_gmv&amp;gclid=EAlaIqobChMI08_mjLXz4AIVBg6RCh36DwmlEA-QYASABEGlOWPD_BwE&amp;i=5b57e8aa-eec3dfb1f8a622d6&amp;o=5bbb7528ebb19ac62cbfe8ec&amp;opn=YSMESP&amp;selle-rlid=4677682000203</a>
Estabilizador APC	<a href="https://www.americanas.com.br/produto/45169259/nobreak-apc-back-ups-600va-mono-115v-bz600-br?WT.srch=1&amp;acc=e789ea56094489dff798f86ff51c7a9&amp;epar=bp_pl_00_go_inf-aces_acessorios_geral_gmv&amp;gclid=EAlaIqobChMI0ZufprPz4AIVEIGRCh20zwXGEA-QYAYABEGlCI_D_BwE&amp;i=5b57e8aa-eec3dfb1f8a622d6&amp;o=5bd35f3febb19ac62cd236c8&amp;opn=YSMESP&amp;selle-rlid=4677682000203">https://www.americanas.com.br/produto/45169259/nobreak-apc-back-ups-600va-mono-115v-bz600-br?WT.srch=1&amp;acc=e789ea56094489dff798f86ff51c7a9&amp;epar=bp_pl_00_go_inf-aces_acessorios_geral_gmv&amp;gclid=EAlaIqobChMI0ZufprPz4AIVEIGRCh20zwXGEA-QYAYABEGlCI_D_BwE&amp;i=5b57e8aa-eec3dfb1f8a622d6&amp;o=5bd35f3febb19ac62cd236c8&amp;opn=YSMESP&amp;selle-rlid=4677682000203</a>
Notebook Dell VOSTRO 1000 Athlon Dual Core HD 80Gb 2Gb RAM	<a href="https://www.casasbahia.com.br/LinhaIndustrial/equipamentospararestauranteselo-13894718.html?gclid=EAlaIqobChMI3Kj42db34AIVDYerCh2LQgU5EAQYESABE-gKEGPD_BwE&amp;utm_medium=Cpc&amp;utm_source=GP_PLA&amp;IdSku=13894718&amp;idLo-jiSta=30888&amp;s_kwcid=AL!427!3!266312458534!!!gl546797793331!&amp;utm_campaign=Indu_Shopping&amp;ef_id=WW-9pwAAAHcMNB6X:20190310132821:s">https://www.casasbahia.com.br/LinhaIndustrial/equipamentospararestauranteselo-13894718.html?gclid=EAlaIqobChMI3Kj42db34AIVDYerCh2LQgU5EAQYESABE-gKEGPD_BwE&amp;utm_medium=Cpc&amp;utm_source=GP_PLA&amp;IdSku=13894718&amp;idLo-jiSta=30888&amp;s_kwcid=AL!427!3!266312458534!!!gl546797793331!&amp;utm_campaign=Indu_Shopping&amp;ef_id=WW-9pwAAAHcMNB6X:20190310132821:s</a>
Notebook Dell VOSTRO 1000 Athlon Dual Core HD 80Gb 1Gb RAM	<a href="https://www.casasbahia.com.br/LinhaIndustrial/equipamentospararestauranteselo-13894718.html?gclid=EAlaIqobChMI3Kj42db34AIVDYerCh2LQgU5EAQYESABE-gKEGPD_BwE&amp;utm_medium=Cpc&amp;utm_source=GP_PLA&amp;IdSku=13894718&amp;idLo-jiSta=30888&amp;s_kwcid=AL!427!3!266312458534!!!gl546797793331!&amp;utm_campaign=Indu_Shopping&amp;ef_id=WW-9pwAAAHcMNB6X:20190310132821:s">https://www.casasbahia.com.br/LinhaIndustrial/equipamentospararestauranteselo-13894718.html?gclid=EAlaIqobChMI3Kj42db34AIVDYerCh2LQgU5EAQYESABE-gKEGPD_BwE&amp;utm_medium=Cpc&amp;utm_source=GP_PLA&amp;IdSku=13894718&amp;idLo-jiSta=30888&amp;s_kwcid=AL!427!3!266312458534!!!gl546797793331!&amp;utm_campaign=Indu_Shopping&amp;ef_id=WW-9pwAAAHcMNB6X:20190310132821:s</a>
Transmissor WIFI Intelbras WOG 212 12dbi	<a href="https://www.google.com/acik?sa=l&amp;ai=DChcSEwj7IH34PfgAhURg5EKHSZ-Dd4YABA-GGgJjZQ&amp;sig=AOD64_3ARqmDON2umsc41ilvxxJODnPElq&amp;ctype=5&amp;q=&amp;ved=0ah-UKEwiL9Pz24PfgAhVPI7kGHXUABRoQ9aACCDQ&amp;adurl=https://www.google.com/acik?sa=l&amp;ai=DChcSEwjvtNeK4ffgAhXK-CZEKHT7xD60YABABGgJjZQ&amp;sig=AOD64_05bPLzYh11yalhmPi9Dhe-rUo9Q&amp;ctype=5&amp;q=&amp;ved=0ahUKEwipuNGK4ffgAhVhHLkGHQQFC-IQ9aAC-CDM&amp;adurl=">https://www.google.com/acik?sa=l&amp;ai=DChcSEwj7IH34PfgAhURg5EKHSZ-Dd4YABA-GGgJjZQ&amp;sig=AOD64_3ARqmDON2umsc41ilvxxJODnPElq&amp;ctype=5&amp;q=&amp;ved=0ah-UKEwiL9Pz24PfgAhVPI7kGHXUABRoQ9aACCDQ&amp;adurl=https://www.google.com/acik?sa=l&amp;ai=DChcSEwjvtNeK4ffgAhXK-CZEKHT7xD60YABABGgJjZQ&amp;sig=AOD64_05bPLzYh11yalhmPi9Dhe-rUo9Q&amp;ctype=5&amp;q=&amp;ved=0ahUKEwipuNGK4ffgAhVhHLkGHQQFC-IQ9aAC-CDM&amp;adurl=</a>
Transmissor WIFI TP-Link TL-WA5210G	<a href="https://www.google.com/acik?sa=l&amp;ai=DChcSEwjvtNeK4ffgAhXK-CZEKHT7xD60YABABGgJjZQ&amp;sig=AOD64_05bPLzYh11yalhmPi9Dhe-rUo9Q&amp;ctype=5&amp;q=&amp;ved=0ahUKEwipuNGK4ffgAhVhHLkGHQQFC-IQ9aAC-CDM&amp;adurl=">https://www.google.com/acik?sa=l&amp;ai=DChcSEwjvtNeK4ffgAhXK-CZEKHT7xD60YABABGgJjZQ&amp;sig=AOD64_05bPLzYh11yalhmPi9Dhe-rUo9Q&amp;ctype=5&amp;q=&amp;ved=0ahUKEwipuNGK4ffgAhVhHLkGHQQFC-IQ9aAC-CDM&amp;adurl=</a>

Av. República do Líbano nº 251  
RioMar Trade Center Torre 1 Conj. 2801  
Pina - Recife - PE - CEP 51110-160  
Telefone: +55 (81) 3243 2121  
www.valorengharia.eng.br



ITEM / DESCRIÇÃO	FONTE
Notebook Dell VOSTRO 3450 I5 4Gb RAM HD 250Gb	<a href="https://www.amazon.com.br/Notebook-Aspire-E5-553G-T4TJ-Radeon-Windows/dp/B07CJNNMPH?tag=goog0ef-20&amp;smid=A1ZZFT5FULY4LN&amp;ascsub-tag=go_1672061409_66503793002_323744182311_pla-374448447278_c">https://www.amazon.com.br/Notebook-Aspire-E5-553G-T4TJ-Radeon-Windows/dp/B07CJNNMPH?tag=goog0ef-20&amp;smid=A1ZZFT5FULY4LN&amp;ascsub-tag=go_1672061409_66503793002_323744182311_pla-374448447278_c</a>
Notebook Dell LATITUDE D620 Core 2 Duo 4Gb RAM HD 120Gb	<a href="https://www.amazon.com.br/Notebook-Positivo-Stilo-XC3650-Celetron/dp/B072JDK6ZM?tag=goog0ef-20&amp;smid=A1ZZFT5FULY4LN&amp;ascsub-tag=go_1672061409_66503793002_323744182311_pla-374448447278_c">https://www.amazon.com.br/Notebook-Positivo-Stilo-XC3650-Celetron/dp/B072JDK6ZM?tag=goog0ef-20&amp;smid=A1ZZFT5FULY4LN&amp;ascsub-tag=go_1672061409_66503793002_323744182311_pla-374448447278_c</a>
Notebook Dell XPS M1330	<a href="https://www.dell.com/pt-br/shop/notebooks-dell/xps-13/spd/xps-13-9370-laptop/cax9370w603bf">https://www.dell.com/pt-br/shop/notebooks-dell/xps-13/spd/xps-13-9370-laptop/cax9370w603bf</a>
Notebook Dell VOSTRO 1014 Core 2 Dua HD 80Gb 2Gb RAM	<a href="https://www.casasbahia.com.br/LinhaIndustrial/equipamentospararestauranteselojas/G%C3%B4ndolas/ultrabook-qbex-ux560-core-i3-4gb-hd-500gb-14-windows-7-13894718.html?gclid=EAlaIqobChMI3Kj42db34AIVDYerCh2LQqU5EAQYESABE-gKEGPD_BwE&amp;utm_medium=Cpc&amp;utm_source=GP_PLA&amp;idSk=13894718&amp;idLojista=30888&amp;s_kwcid=AL!427!3!266312458534!!!g!546797793331!&amp;utm_campaign=Indu_Shopping&amp;ef_id=WW-9pwAAAHcMNB6X:20190310132821:s">https://www.casasbahia.com.br/LinhaIndustrial/equipamentospararestauranteselojas/G%C3%B4ndolas/ultrabook-qbex-ux560-core-i3-4gb-hd-500gb-14-windows-7-13894718.html?gclid=EAlaIqobChMI3Kj42db34AIVDYerCh2LQqU5EAQYESABE-gKEGPD_BwE&amp;utm_medium=Cpc&amp;utm_source=GP_PLA&amp;idSk=13894718&amp;idLojista=30888&amp;s_kwcid=AL!427!3!266312458534!!!g!546797793331!&amp;utm_campaign=Indu_Shopping&amp;ef_id=WW-9pwAAAHcMNB6X:20190310132821:s</a>
Monitor Dell E1914HC 18,5"	<a href="https://www.americanas.com.br/produto/129680140/monitor-lcd-led-18-5-dell-e1916h-preto?WT.srch=1&amp;acc=e789ea56094489dff798f86ff51c7a9&amp;epar=bp_pl_00_go_inf-aces_acessorios_geral_gmv&amp;epar=bp_pl_00_go_inf-aces_acessorios_geral_gmv&amp;gclid=EAlaIqobChMI93Eg9X34AIVFgaRCh2UcAs8EAYYASABEgLvD_BwE&amp;i=5612cbe46ed24cafb5cae011&amp;o=5833406beec3dfb1f829d330&amp;opn=YSMESP&amp;sellerId=00776574000660">https://www.americanas.com.br/produto/129680140/monitor-lcd-led-18-5-dell-e1916h-preto?WT.srch=1&amp;acc=e789ea56094489dff798f86ff51c7a9&amp;epar=bp_pl_00_go_inf-aces_acessorios_geral_gmv&amp;epar=bp_pl_00_go_inf-aces_acessorios_geral_gmv&amp;gclid=EAlaIqobChMI93Eg9X34AIVFgaRCh2UcAs8EAYYASABEgLvD_BwE&amp;i=5612cbe46ed24cafb5cae011&amp;o=5833406beec3dfb1f829d330&amp;opn=YSMESP&amp;sellerId=00776574000660</a>
Data Show EPSON H430A	<a href="https://livrariaeducarsp.loja2.com.br/3764874-Projetor-Multimedia-Epson-S12-Modelo-H430a">https://livrariaeducarsp.loja2.com.br/3764874-Projetor-Multimedia-Epson-S12-Modelo-H430a</a>
Data Show Sony VPL-EX100	<a href="https://www.girafa.com.br/Projetores/Sony/multim-vpl-ex100-2300-ansi-garantia-sony-brasil-vpl-ex100.htm">https://www.girafa.com.br/Projetores/Sony/multim-vpl-ex100-2300-ansi-garantia-sony-brasil-vpl-ex100.htm</a>
Relogio de Ponto Madis Rodbel MD Rep V2 BB	<a href="https://www.kalunga.com.br/prod/relogio-de-ponto-eletronico-biometrico-evo-madis/661109/?menuID=33">https://www.kalunga.com.br/prod/relogio-de-ponto-eletronico-biometrico-evo-madis/661109/?menuID=33</a>
Coletor de Dados Compex CPX8000 Microsoft Windows CE 5.0	<b>COTAÇÃO AUTOMATECH</b>
Monitor AOC E950SWN 18,5"	<a href="https://www.americanas.com.br/produto/129680140/monitor-lcd-led-18-5-dell-e1916h-preto?WT.srch=1&amp;acc=e789ea56094489dff798f86ff51c7a9&amp;epar=bp_pl_00_go_inf-aces_acessorios_geral_gmv&amp;epar=bp_pl_00_go_inf-aces_acessorios_geral_gmv&amp;gclid=EAlaIqobChMI93Eg9X34AIVFgaRCh2UcAs8EAYYASABEgLvD_BwE&amp;i=5612cbe46ed24cafb5cae011&amp;o=5833406beec3dfb1f829d330&amp;opn=YSMESP&amp;sellerId=00776574000660">https://www.americanas.com.br/produto/129680140/monitor-lcd-led-18-5-dell-e1916h-preto?WT.srch=1&amp;acc=e789ea56094489dff798f86ff51c7a9&amp;epar=bp_pl_00_go_inf-aces_acessorios_geral_gmv&amp;epar=bp_pl_00_go_inf-aces_acessorios_geral_gmv&amp;gclid=EAlaIqobChMI93Eg9X34AIVFgaRCh2UcAs8EAYYASABEgLvD_BwE&amp;i=5612cbe46ed24cafb5cae011&amp;o=5833406beec3dfb1f829d330&amp;opn=YSMESP&amp;sellerId=00776574000660</a>
Monitor Samsung B1930N 18,5" 50000:1	<a href="https://www.americanas.com.br/produto/129680140/monitor-lcd-led-18-5-dell-e1916h-preto?WT.srch=1&amp;acc=e789ea56094489dff798f86ff51c7a9&amp;epar=bp_pl_00_go_inf-aces_acessorios_geral_gmv&amp;epar=bp_pl_00_go_inf-aces_acessorios_geral_gmv&amp;gclid=EAlaIqobChMI93Eg9X34AIVFgaRCh2UcAs8EAYYASABEgLvD_BwE&amp;i=5612cbe46ed24cafb5cae011&amp;o=5833406beec3dfb1f829d330&amp;opn=YSMESP&amp;sellerId=00776574000660">https://www.americanas.com.br/produto/129680140/monitor-lcd-led-18-5-dell-e1916h-preto?WT.srch=1&amp;acc=e789ea56094489dff798f86ff51c7a9&amp;epar=bp_pl_00_go_inf-aces_acessorios_geral_gmv&amp;epar=bp_pl_00_go_inf-aces_acessorios_geral_gmv&amp;gclid=EAlaIqobChMI93Eg9X34AIVFgaRCh2UcAs8EAYYASABEgLvD_BwE&amp;i=5612cbe46ed24cafb5cae011&amp;o=5833406beec3dfb1f829d330&amp;opn=YSMESP&amp;sellerId=00776574000660</a>
Monitor Samsung B1630N 15,5" 50000:1	<a href="https://www.americanas.com.br/produto/132170685/monitor-led-15-6-aoc-widescreen-e1670swu-wm?WT.srch=1&amp;acc=e789ea56094489dff798f86ff51c7a9&amp;epar=bp_pl_00_go_inf-aces_acessorios_geral_gmv&amp;epar=bp_pl_00_go_inf-aces_acessorios_geral_gmv&amp;gclid=EAlaIqobChMlmcI7i7rZ4AIVEAmRCh0bfwRQEAQYBCABEgJ-svD_BwE&amp;i=5812cfe-ceec3dfb1f83abf13&amp;o=595c0340eec3dfb1f85284b6&amp;opn=YSMESP&amp;sellerId=43214055000107">https://www.americanas.com.br/produto/132170685/monitor-led-15-6-aoc-widescreen-e1670swu-wm?WT.srch=1&amp;acc=e789ea56094489dff798f86ff51c7a9&amp;epar=bp_pl_00_go_inf-aces_acessorios_geral_gmv&amp;epar=bp_pl_00_go_inf-aces_acessorios_geral_gmv&amp;gclid=EAlaIqobChMlmcI7i7rZ4AIVEAmRCh0bfwRQEAQYBCABEgJ-svD_BwE&amp;i=5812cfe-ceec3dfb1f83abf13&amp;o=595c0340eec3dfb1f85284b6&amp;opn=YSMESP&amp;sellerId=43214055000107</a>
Monitor AOC 936Swa 18,5" 30000:1	<a href="https://www.americanas.com.br/produto/129680140/monitor-lcd-led-18-5-dell-e1916h-preto?WT.srch=1&amp;acc=e789ea56094489dff798f86ff51c7a9&amp;epar=bp_pl_00_go_inf-aces_acessorios_geral_gmv&amp;epar=bp_pl_00_go_inf-aces_acessorios_geral_gmv&amp;gclid=EAlaIqobChMI93Eg9X34AIVFgaRCh2UcAs8EAYYASABEgLvD_BwE&amp;i=5612cbe46ed24cafb5cae011&amp;o=5833406beec3dfb1f829d330&amp;opn=YSMESP&amp;sellerId=00776574000660">https://www.americanas.com.br/produto/129680140/monitor-lcd-led-18-5-dell-e1916h-preto?WT.srch=1&amp;acc=e789ea56094489dff798f86ff51c7a9&amp;epar=bp_pl_00_go_inf-aces_acessorios_geral_gmv&amp;epar=bp_pl_00_go_inf-aces_acessorios_geral_gmv&amp;gclid=EAlaIqobChMI93Eg9X34AIVFgaRCh2UcAs8EAYYASABEgLvD_BwE&amp;i=5612cbe46ed24cafb5cae011&amp;o=5833406beec3dfb1f829d330&amp;opn=YSMESP&amp;sellerId=00776574000660</a>

Av. República do Líbano nº 251  
RioMar Trade Center Torre 1 Conj. 2801  
Pina - Recife - PE - CEP 51110-160  
Telefone: +55 (81) 3243 2121  
www.valorengharia.eng.br



ITEM / DESCRIÇÃO	FONTE
	<a href="https://www.zipautomacao.com.br/checkout/cart?session_id=d23ts816pjncn-ijv8hpa7272v4&amp;store_id=108620#carrinho">aces acessorios geral gmv&amp;epar=bp_pl_00_go_inf-aces acessorios ge- ral_gmv&amp;gclid=EAlalQobChMli93Eg9X34AIVFqARCh2UcAs8EAYYASABEgLB- VvD_BwE&amp;i=5612cbe46ed24cafb5cae011&amp;o=5833406beec3dfb1f829d330&amp;opn=YSM ESP&amp;sellerId=00776574000660</a>
Monitor Samsung 733NW 17" 15000:1	<a href="https://produto.mercadolivre.com.br/MLB-917624916-monitor-dell-17-polegada-qua-&lt;br/&gt;drado-frete-gratis- JM?matt_tool=77768006&amp;matt_word&amp;gclid=EAlalQob-&lt;br/&gt;ChMI17Gew9T34AIVVQARCh0AxwD6EAQYAYABEgLXevD_BwE&amp;quantity=1&amp;varia-&lt;br/&gt;tion=32458443063">https://produto.mercadolivre.com.br/MLB-917624916-monitor-dell-17-polegada-qua- drado-frete-gratis- JM?matt_tool=77768006&amp;matt_word&amp;gclid=EAlalQob- ChMI17Gew9T34AIVVQARCh0AxwD6EAQYAYABEgLXevD_BwE&amp;quantity=1&amp;varia- tion=32458443063</a>
Monitor Samsung 932B Plus 19"	<a href="https://www.americanas.com.br/produto/129680140/monitor-lcd-led-18-5-dell-e1916h-&lt;br/&gt;preto?WT.srch=1&amp;acc=e789ea56094489dfd798f86ff51c7a9&amp;epar=bp_pl_00_go_inf-&lt;br/&gt;aces acessorios geral gmv&amp;epar=bp_pl_00_go_inf-aces acessorios ge-&lt;br/&gt;ral_gmv&amp;gclid=EAlalQobChMli93Eg9X34AIVFqARCh2UcAs8EAYYASABEgLB-&lt;br/&gt;VvD_BwE&amp;i=5612cbe46ed24cafb5cae011&amp;o=5833406beec3dfb1f829d330&amp;opn=YSM&lt;br/&gt;ESP&amp;sellerId=00776574000660">https://www.americanas.com.br/produto/129680140/monitor-lcd-led-18-5-dell-e1916h- preto?WT.srch=1&amp;acc=e789ea56094489dfd798f86ff51c7a9&amp;epar=bp_pl_00_go_inf- aces acessorios geral gmv&amp;epar=bp_pl_00_go_inf-aces acessorios ge- ral_gmv&amp;gclid=EAlalQobChMli93Eg9X34AIVFqARCh2UcAs8EAYYASABEgLB- VvD_BwE&amp;i=5612cbe46ed24cafb5cae011&amp;o=5833406beec3dfb1f829d330&amp;opn=YSM ESP&amp;sellerId=00776574000660</a>
Monitor AOC LM520B 15"	<a href="https://www.americanas.com.br/produto/132170685/monitor-led-15-6-aoc-widescreen-&lt;br/&gt;e1670swu-&lt;br/&gt;wm?WT.srch=1&amp;acc=e789ea56094489dfd798f86ff51c7a9&amp;epar=bp_pl_00_go_inf-&lt;br/&gt;aces acessorios geral gmv&amp;epar=bp_pl_00_go_inf-aces acessorios ge-&lt;br/&gt;ral_gmv&amp;gclid=EAlalQobChMlmc7i7rz4AIVEAmRCh0bfrRQEAQYBCABEgJ-&lt;br/&gt;svD_BwE&amp;i=5812cfe-&lt;br/&gt;ceec3dfb1f83abf13&amp;o=595c0340eec3dfb1f85284b6&amp;opn=YSMESP&amp;selle-&lt;br/&gt;rId=43214055000107">https://www.americanas.com.br/produto/132170685/monitor-led-15-6-aoc-widescreen- e1670swu- wm?WT.srch=1&amp;acc=e789ea56094489dfd798f86ff51c7a9&amp;epar=bp_pl_00_go_inf- aces acessorios geral gmv&amp;epar=bp_pl_00_go_inf-aces acessorios ge- ral_gmv&amp;gclid=EAlalQobChMlmc7i7rz4AIVEAmRCh0bfrRQEAQYBCABEgJ- svD_BwE&amp;i=5812cfe- ceec3dfb1f83abf13&amp;o=595c0340eec3dfb1f85284b6&amp;opn=YSMESP&amp;selle- rId=43214055000107</a>
Monitor Dell E178FPC 17"	<a href="https://produto.mercadolivre.com.br/MLB-917624916-monitor-dell-17-polegada-qua-&lt;br/&gt;drado-frete-gratis- JM?matt_tool=77768006&amp;matt_word&amp;gclid=EAlalQob-&lt;br/&gt;ChMI17Gew9T34AIVVQARCh0AxwD6EAQYAYABEgLXevD_BwE&amp;quantity=1&amp;varia-&lt;br/&gt;tion=32458443063">https://produto.mercadolivre.com.br/MLB-917624916-monitor-dell-17-polegada-qua- drado-frete-gratis- JM?matt_tool=77768006&amp;matt_word&amp;gclid=EAlalQob- ChMI17Gew9T34AIVVQARCh0AxwD6EAQYAYABEgLXevD_BwE&amp;quantity=1&amp;varia- tion=32458443063</a>
Monitor Philips 160VW9FB 15"	<a href="https://www.americanas.com.br/produto/132170685/monitor-led-15-6-aoc-widescreen-&lt;br/&gt;e1670swu-&lt;br/&gt;wm?WT.srch=1&amp;acc=e789ea56094489dfd798f86ff51c7a9&amp;epar=bp_pl_00_go_inf-&lt;br/&gt;aces acessorios geral gmv&amp;epar=bp_pl_00_go_inf-aces acessorios ge-&lt;br/&gt;ral_gmv&amp;gclid=EAlalQobChMlmc7i7rz4AIVEAmRCh0bfrRQEAQYBCABEgJ-&lt;br/&gt;svD_BwE&amp;i=5812cfe-&lt;br/&gt;ceec3dfb1f83abf13&amp;o=595c0340eec3dfb1f85284b6&amp;opn=YSMESP&amp;selle-&lt;br/&gt;rId=43214055000107">https://www.americanas.com.br/produto/132170685/monitor-led-15-6-aoc-widescreen- e1670swu- wm?WT.srch=1&amp;acc=e789ea56094489dfd798f86ff51c7a9&amp;epar=bp_pl_00_go_inf- aces acessorios geral gmv&amp;epar=bp_pl_00_go_inf-aces acessorios ge- ral_gmv&amp;gclid=EAlalQobChMlmc7i7rz4AIVEAmRCh0bfrRQEAQYBCABEgJ- svD_BwE&amp;i=5812cfe- ceec3dfb1f83abf13&amp;o=595c0340eec3dfb1f85284b6&amp;opn=YSMESP&amp;selle- rId=43214055000107</a>
Monitor AOC 519SW 15"	<a href="https://www.americanas.com.br/produto/132170685/monitor-led-15-6-aoc-widescreen-&lt;br/&gt;e1670swu-&lt;br/&gt;wm?WT.srch=1&amp;acc=e789ea56094489dfd798f86ff51c7a9&amp;epar=bp_pl_00_go_inf-&lt;br/&gt;aces acessorios geral gmv&amp;epar=bp_pl_00_go_inf-aces acessorios ge-&lt;br/&gt;ral_gmv&amp;gclid=EAlalQobChMlmc7i7rz4AIVEAmRCh0bfrRQEAQYBCABEgJ-&lt;br/&gt;svD_BwE&amp;i=5812cfe-&lt;br/&gt;ceec3dfb1f83abf13&amp;o=595c0340eec3dfb1f85284b6&amp;opn=YSMESP&amp;selle-&lt;br/&gt;rId=43214055000107">https://www.americanas.com.br/produto/132170685/monitor-led-15-6-aoc-widescreen- e1670swu- wm?WT.srch=1&amp;acc=e789ea56094489dfd798f86ff51c7a9&amp;epar=bp_pl_00_go_inf- aces acessorios geral gmv&amp;epar=bp_pl_00_go_inf-aces acessorios ge- ral_gmv&amp;gclid=EAlalQobChMlmc7i7rz4AIVEAmRCh0bfrRQEAQYBCABEgJ- svD_BwE&amp;i=5812cfe- ceec3dfb1f83abf13&amp;o=595c0340eec3dfb1f85284b6&amp;opn=YSMESP&amp;selle- rId=43214055000107</a>
Monitor AOC LM522 15"	<a href="https://www.americanas.com.br/produto/132170685/monitor-led-15-6-aoc-widescreen-&lt;br/&gt;e1670swu-&lt;br/&gt;wm?WT.srch=1&amp;acc=e789ea56094489dfd798f86ff51c7a9&amp;epar=bp_pl_00_go_inf-&lt;br/&gt;aces acessorios geral gmv&amp;epar=bp_pl_00_go_inf-aces acessorios ge-&lt;br/&gt;ral_gmv&amp;gclid=EAlalQobChMlmc7i7rz4AIVEAmRCh0bfrRQEAQYBCABEgJ-&lt;br/&gt;svD_BwE&amp;i=5812cfe-&lt;br/&gt;ceec3dfb1f83abf13&amp;o=595c0340eec3dfb1f85284b6&amp;opn=YSMESP&amp;selle-&lt;br/&gt;rId=43214055000107">https://www.americanas.com.br/produto/132170685/monitor-led-15-6-aoc-widescreen- e1670swu- wm?WT.srch=1&amp;acc=e789ea56094489dfd798f86ff51c7a9&amp;epar=bp_pl_00_go_inf- aces acessorios geral gmv&amp;epar=bp_pl_00_go_inf-aces acessorios ge- ral_gmv&amp;gclid=EAlalQobChMlmc7i7rz4AIVEAmRCh0bfrRQEAQYBCABEgJ- svD_BwE&amp;i=5812cfe- ceec3dfb1f83abf13&amp;o=595c0340eec3dfb1f85284b6&amp;opn=YSMESP&amp;selle- rId=43214055000107</a>
Impressora termica MP4200 TH Bematech	<a href="https://www.zipautomacao.com.br/checkout/cart?session_id=d23ts816pjncn-&lt;br/&gt;ijv8hpa7272v4&amp;store_id=108620#carrinho">https://www.zipautomacao.com.br/checkout/cart?session_id=d23ts816pjncn- ijv8hpa7272v4&amp;store_id=108620#carrinho</a>

Av. República do Líbano nº 251  
RioMar Trade Center Torre 1 Conj. 2801  
Pina - Recife - PE - CEP 51110-160  
Telefone: +55 (81) 3243 2121  
www.valorengharia.eng.br



ITEM / DESCRIÇÃO	FONTE
Monitor Dell E157FPC 15"	<a href="https://www.americanas.com.br/produto/132170685/monitor-led-15-6-aoc-widescreen-e1670swu-wm?WT.srch=1&amp;acc=e789ea56094489dff798f86ff51c7a9&amp;epar=bp_pl_00_go_inf-aces_acessorios_geral_gmv&amp;epar=bp_pl_00_go_inf-aces_acessorios_geral_gmv&amp;gclid=EAlalQobChMlmcI7i7rz4AIVEAmRCh0bfrRQEAQYBCABEgJ-svD_BwE&amp;i=5812cfe-ceec3dfb1f83abf13&amp;o=595c0340eec3dfb1f85284b6&amp;opn=YSMESP&amp;sellerId=43214055000107">https://www.americanas.com.br/produto/132170685/monitor-led-15-6-aoc-widescreen-e1670swu-wm?WT.srch=1&amp;acc=e789ea56094489dff798f86ff51c7a9&amp;epar=bp_pl_00_go_inf-aces_acessorios_geral_gmv&amp;epar=bp_pl_00_go_inf-aces_acessorios_geral_gmv&amp;gclid=EAlalQobChMlmcI7i7rz4AIVEAmRCh0bfrRQEAQYBCABEgJ-svD_BwE&amp;i=5812cfe-ceec3dfb1f83abf13&amp;o=595c0340eec3dfb1f85284b6&amp;opn=YSMESP&amp;sellerId=43214055000107</a>
Tablet Samsung Tab-3 SMT110 7"	<a href="https://www.zoom.com.br/tablet-ipad/tablet-samsung-galaxy-tab-3-lite-sm-t110-8-gb-wifi-7">https://www.zoom.com.br/tablet-ipad/tablet-samsung-galaxy-tab-3-lite-sm-t110-8-gb-wifi-7</a>
Monitor AOC E1621SW 15,5"	<a href="https://www.americanas.com.br/produto/132170685/monitor-led-15-6-aoc-widescreen-e1670swu-wm?WT.srch=1&amp;acc=e789ea56094489dff798f86ff51c7a9&amp;epar=bp_pl_00_go_inf-aces_acessorios_geral_gmv&amp;epar=bp_pl_00_go_inf-aces_acessorios_geral_gmv&amp;gclid=EAlalQobChMlmcI7i7rz4AIVEAmRCh0bfrRQEAQYBCABEgJ-svD_BwE&amp;i=5812cfe-ceec3dfb1f83abf13&amp;o=595c0340eec3dfb1f85284b6&amp;opn=YSMESP&amp;sellerId=43214055000107">https://www.americanas.com.br/produto/132170685/monitor-led-15-6-aoc-widescreen-e1670swu-wm?WT.srch=1&amp;acc=e789ea56094489dff798f86ff51c7a9&amp;epar=bp_pl_00_go_inf-aces_acessorios_geral_gmv&amp;epar=bp_pl_00_go_inf-aces_acessorios_geral_gmv&amp;gclid=EAlalQobChMlmcI7i7rz4AIVEAmRCh0bfrRQEAQYBCABEgJ-svD_BwE&amp;i=5812cfe-ceec3dfb1f83abf13&amp;o=595c0340eec3dfb1f85284b6&amp;opn=YSMESP&amp;sellerId=43214055000107</a>
Desktop Elcoma DSK - L3.1700P6 I3 4Gb RAM HD 500Gb	<a href="https://www.americanas.com.br/produto/31776317/computador-brazil-intel-core-i3-4gb-ddr3-500gb?WT.srch=1&amp;acc=e789ea56094489dff798f86ff51c7a9&amp;epar=bp_pl_00_go_inf_notebooks_todas_geral_gmv&amp;gclid=EAlalQobChMI0oj-hLLz4AIVj5OzCh02sge4EA-QYASABEgl-HCvD_BwE&amp;i=581d5be6eec3dfb1f84a39d6&amp;o=5a7841b0ebb19ac62c253e4e&amp;opn=YSMESP&amp;sellerId=13035177000256">https://www.americanas.com.br/produto/31776317/computador-brazil-intel-core-i3-4gb-ddr3-500gb?WT.srch=1&amp;acc=e789ea56094489dff798f86ff51c7a9&amp;epar=bp_pl_00_go_inf_notebooks_todas_geral_gmv&amp;gclid=EAlalQobChMI0oj-hLLz4AIVj5OzCh02sge4EA-QYASABEgl-HCvD_BwE&amp;i=581d5be6eec3dfb1f84a39d6&amp;o=5a7841b0ebb19ac62c253e4e&amp;opn=YSMESP&amp;sellerId=13035177000256</a>
Desktop Elcoma DSK - A3.0805P6 I3 4Gb RAM HD 500Gb	<a href="https://www.americanas.com.br/produto/31776317/computador-brazil-intel-core-i3-4gb-ddr3-500gb?WT.srch=1&amp;acc=e789ea56094489dff798f86ff51c7a9&amp;epar=bp_pl_00_go_inf_notebooks_todas_geral_gmv&amp;gclid=EAlalQobChMI0oj-hLLz4AIVj5OzCh02sge4EA-QYASABEgl-HCvD_BwE&amp;i=581d5be6eec3dfb1f84a39d6&amp;o=5a7841b0ebb19ac62c253e4e&amp;opn=YSMESP&amp;sellerId=13035177000256">https://www.americanas.com.br/produto/31776317/computador-brazil-intel-core-i3-4gb-ddr3-500gb?WT.srch=1&amp;acc=e789ea56094489dff798f86ff51c7a9&amp;epar=bp_pl_00_go_inf_notebooks_todas_geral_gmv&amp;gclid=EAlalQobChMI0oj-hLLz4AIVj5OzCh02sge4EA-QYASABEgl-HCvD_BwE&amp;i=581d5be6eec3dfb1f84a39d6&amp;o=5a7841b0ebb19ac62c253e4e&amp;opn=YSMESP&amp;sellerId=13035177000256</a>
Desktop Multilaser I3 4Gb RAM HD 500Gb	<a href="https://www.americanas.com.br/produto/37397989/desktop-lenovo-v520s-sff-pentium-g4560-4gb-500gb-10nn0033br-preto?WT.srch=1&amp;acc=e789ea56094489dff798f86ff51c7a9&amp;cor=Preto&amp;epar=bp_pl_00_go_inf_notebooks_todas_geral_gmv&amp;gclid=EAlalQobChMlv9q76bLz4AIVUw2RCh09UQ9VEAQYAiABE-glF7PD_BwE&amp;i=577ee76beec3dfb1f84bc972&amp;o=5b19dca9ebb19ac62c6b66e3&amp;opn=YSMESP&amp;sellerId=22797545000103">https://www.americanas.com.br/produto/37397989/desktop-lenovo-v520s-sff-pentium-g4560-4gb-500gb-10nn0033br-preto?WT.srch=1&amp;acc=e789ea56094489dff798f86ff51c7a9&amp;cor=Preto&amp;epar=bp_pl_00_go_inf_notebooks_todas_geral_gmv&amp;gclid=EAlalQobChMlv9q76bLz4AIVUw2RCh09UQ9VEAQYAiABE-glF7PD_BwE&amp;i=577ee76beec3dfb1f84bc972&amp;o=5b19dca9ebb19ac62c6b66e3&amp;opn=YSMESP&amp;sellerId=22797545000103</a>
Teclado Gertec TEC65 PS2 PRT	<a href="https://www.zipautomacao.com.br/checkout/cart?session_id=d23ts816pjncn-ijv8hpa7272v4&amp;store_id=108620#carrinho">https://www.zipautomacao.com.br/checkout/cart?session_id=d23ts816pjncn-ijv8hpa7272v4&amp;store_id=108620#carrinho</a>
Teclado Gertec TEC65 PS2 BRC	<a href="https://www.zipautomacao.com.br/checkout/cart?session_id=d23ts816pjncn-ijv8hpa7272v4&amp;store_id=108620#carrinho">https://www.zipautomacao.com.br/checkout/cart?session_id=d23ts816pjncn-ijv8hpa7272v4&amp;store_id=108620#carrinho</a>
Busca Preço Gertec TC505	<a href="https://produto.mercadolivre.com.br/MLB-1106511057-terminal-de-consulta-gertec-tc505- JM">https://produto.mercadolivre.com.br/MLB-1106511057-terminal-de-consulta-gertec-tc505- JM</a>
Scanner de Mão Symbol LS2208	<a href="https://www.sealstore.com.br/leitoe-de-codigo-de-barras-ls2208-symbol?gclid=EAlal-QobChMlqrHm9Nz34AIVFoCRCh2stQuXEAYYBCABEglzI_D_BwE">https://www.sealstore.com.br/leitoe-de-codigo-de-barras-ls2208-symbol?gclid=EAlal-QobChMlqrHm9Nz34AIVFoCRCh2stQuXEAYYBCABEglzI_D_BwE</a>
Desktop Centrium I5 4Gb RAM	<a href="https://www.amazon.com.br/Computador-Desktop-I5-4460-3-2GHZ-500GB/dp/B07KSL9Z8?tag=goog0ef-20&amp;smid=A3V6ORYCY953OE&amp;ascsub-tag=go_958097971_66903996844_325187040435_pla-614321612849_c">https://www.amazon.com.br/Computador-Desktop-I5-4460-3-2GHZ-500GB/dp/B07KSL9Z8?tag=goog0ef-20&amp;smid=A3V6ORYCY953OE&amp;ascsub-tag=go_958097971_66903996844_325187040435_pla-614321612849_c</a>

Av. República do Líbano nº 251  
RioMar Trade Center Torre 1 Conj. 2801  
Pina - Recife - PE - CEP 51110-160  
Telefone: +55 (81) 3243 2121  
www.valorengharia.eng.br



ITEM / DESCRIÇÃO	FONTE
Desktop ELGIN Newera E3 Slim	<a href="https://www.americanas.com.br/produto/38057523?WT.srch=1&amp;acc=e789ea56094489dfd798f86ff51c7a9&amp;epar=bp_pl_00_go_inf_notebooks_todas_geral_gmv&amp;qclid=EAlaIqobChMlUk3Rwrlz4AlVWA-iRCh1a0wEHEAQYASABEGk-jfD_BwE&amp;i=5bac49bbeec3dfb1f8d856ec&amp;o=5b27d0a9ebb19ac62c71d1d9&amp;opn=YSMESP&amp;sellerId=8829865000339">https://www.americanas.com.br/produto/38057523?WT.srch=1&amp;acc=e789ea56094489dfd798f86ff51c7a9&amp;epar=bp_pl_00_go_inf_notebooks_todas_geral_gmv&amp;qclid=EAlaIqobChMlUk3Rwrlz4AlVWA-iRCh1a0wEHEAQYASABEGk-jfD_BwE&amp;i=5bac49bbeec3dfb1f8d856ec&amp;o=5b27d0a9ebb19ac62c71d1d9&amp;opn=YSMESP&amp;sellerId=8829865000339</a>
Roteador WIFI TP-LINK N750 TL-WDR4300	<a href="https://www.americanas.com.br/produto/31544788/roteador-wireless-nano-tp-link-tl-mr3020-3g-4g-150mbps?WT.srch=1&amp;acc=e789ea56094489dfd798f86ff51c7a9&amp;epar=bp_pl_00_go_inf-aces_acessorios_geral_gmv&amp;qclid=EAlaIqobChMI19WC09z34AIVD-QyRCh2WQQEuEAYYASABEGk-jfD_BwE&amp;i=5a73ddd3eec3dfb1f81da79e&amp;o=5a6b4ac9ebb19ac62c2212fd&amp;opn=YSMESP&amp;sellerId=23450925000130">https://www.americanas.com.br/produto/31544788/roteador-wireless-nano-tp-link-tl-mr3020-3g-4g-150mbps?WT.srch=1&amp;acc=e789ea56094489dfd798f86ff51c7a9&amp;epar=bp_pl_00_go_inf-aces_acessorios_geral_gmv&amp;qclid=EAlaIqobChMI19WC09z34AIVD-QyRCh2WQQEuEAYYASABEGk-jfD_BwE&amp;i=5a73ddd3eec3dfb1f81da79e&amp;o=5a6b4ac9ebb19ac62c2212fd&amp;opn=YSMESP&amp;sellerId=23450925000130</a>
Access Point TP-LINK N600 EAP 220	<a href="https://www.americanas.com.br/produto/36373896/access-point-tp-link-eap245-dual-band-gigabit?cor=Branco&amp;pfm_carac=Adaptador%20Wireless&amp;pfm_in dex=8&amp;pfm_page=category&amp;pfm_pos=grid&amp;pfm_type=vit_product_grid&amp;sellerId">https://www.americanas.com.br/produto/36373896/access-point-tp-link-eap245-dual-band-gigabit?cor=Branco&amp;pfm_carac=Adaptador%20Wireless&amp;pfm_in dex=8&amp;pfm_page=category&amp;pfm_pos=grid&amp;pfm_type=vit_product_grid&amp;sellerId</a>
Roteador WIFI 3G D-Link N150 DIR 412	<a href="https://www.americanas.com.br/produto/7434336/roteador-wireless-3g-150mbps-dir-412-d-link?WT.srch=1&amp;acc=e789ea56094489dfd798f86ff51c7a9&amp;epar=bp_pl_00_go_inf-aces_acessorios_geral_gmv&amp;qclid=EAlaIqobChMI9_T5tNz34AI-VkYaRCh28xgW8EAYYASABEGJo-aPD_BwE&amp;i=5c4143bb49f937f625ec1576&amp;o=56f08420eec3dfb1f882e059&amp;opn=YSME SP&amp;sellerId=20009464000176">https://www.americanas.com.br/produto/7434336/roteador-wireless-3g-150mbps-dir-412-d-link?WT.srch=1&amp;acc=e789ea56094489dfd798f86ff51c7a9&amp;epar=bp_pl_00_go_inf-aces_acessorios_geral_gmv&amp;qclid=EAlaIqobChMI9_T5tNz34AI-VkYaRCh28xgW8EAYYASABEGJo-aPD_BwE&amp;i=5c4143bb49f937f625ec1576&amp;o=56f08420eec3dfb1f882e059&amp;opn=YSME SP&amp;sellerId=20009464000176</a>
Switch TP-Link TL-SF1008D 8 portas 10/100Mbps	<a href="https://www.americanas.com.br/produto/27720315?WT.srch=1&amp;acc=e789ea56094489dfd798f86ff51c7a9&amp;epar=bp_pl_00_go_inf-aces_acessorios_geral_gmv&amp;qclid=EAlaIqobChMIv3B5N_34AI-VkAyRCh2jpQqtEAYYASABEGkLz9PD_BwE&amp;i=59d45d2ceec3dfb1f8dd7e24&amp;o=59de7f59eec3dfb1f83b1066&amp;opn=YS MESP&amp;sellerId=15555854000101">https://www.americanas.com.br/produto/27720315?WT.srch=1&amp;acc=e789ea56094489dfd798f86ff51c7a9&amp;epar=bp_pl_00_go_inf-aces_acessorios_geral_gmv&amp;qclid=EAlaIqobChMIv3B5N_34AI-VkAyRCh2jpQqtEAYYASABEGkLz9PD_BwE&amp;i=59d45d2ceec3dfb1f8dd7e24&amp;o=59de7f59eec3dfb1f83b1066&amp;opn=YS MESP&amp;sellerId=15555854000101</a>
Modem ADSL D-Link DSL-502G	<a href="https://produto.mercadolivre.com.br/MLB-1163272145-modem-roteador-d-link-wireless-adsl2-300mbps-dsl-2740e-n300- JM?quantity=1">https://produto.mercadolivre.com.br/MLB-1163272145-modem-roteador-d-link-wireless-adsl2-300mbps-dsl-2740e-n300- JM?quantity=1</a>
Switch D-Link DSG-1008A 8 portas 10/100Mbps	<a href="https://www.kalunga.com.br/prod/switch-8-portas-gigabit-ethernet-10-100-1000mbps-dgs-1008a-d-link/610505?pcID=39&amp;qclid=EAlaIqobChMI4zOr9_34AI-VVQaRCh0AxwD6EAYYASABEGJHsfD_BwE">https://www.kalunga.com.br/prod/switch-8-portas-gigabit-ethernet-10-100-1000mbps-dgs-1008a-d-link/610505?pcID=39&amp;qclid=EAlaIqobChMI4zOr9_34AI-VVQaRCh0AxwD6EAYYASABEGJHsfD_BwE</a>
Roteador WIFI TP-LINK TL-WDR4300 300Mbps	<a href="https://www.americanas.com.br/produto/31544788/roteador-wireless-nano-tp-link-tl-mr3020-3g-4g-150mbps?WT.srch=1&amp;acc=e789ea56094489dfd798f86ff51c7a9&amp;epar=bp_pl_00_go_inf-aces_acessorios_geral_gmv&amp;qclid=EAlaIqobChMI19WC09z34AIVD-QyRCh2WQQEuEAYYASABEGk-jfD_BwE&amp;i=5a73ddd3eec3dfb1f81da79e&amp;o=5a6b4ac9ebb19ac62c2212fd&amp;opn=YS MESP&amp;sellerId=23450925000130">https://www.americanas.com.br/produto/31544788/roteador-wireless-nano-tp-link-tl-mr3020-3g-4g-150mbps?WT.srch=1&amp;acc=e789ea56094489dfd798f86ff51c7a9&amp;epar=bp_pl_00_go_inf-aces_acessorios_geral_gmv&amp;qclid=EAlaIqobChMI19WC09z34AIVD-QyRCh2WQQEuEAYYASABEGk-jfD_BwE&amp;i=5a73ddd3eec3dfb1f81da79e&amp;o=5a6b4ac9ebb19ac62c2212fd&amp;opn=YS MESP&amp;sellerId=23450925000130</a>
ADSL Router D-Link DSL-2640B WIFI	<a href="https://produto.mercadolivre.com.br/MLB-696410965-modem-dsl-2640b-adsl-2frete-gratis-p-pac-roteador-wireless- JM?quantity=1">https://produto.mercadolivre.com.br/MLB-696410965-modem-dsl-2640b-adsl-2frete-gratis-p-pac-roteador-wireless- JM?quantity=1</a>
ADSL Router TP-Link TD-W8960N WIFI	<a href="https://www.magazineluiza.com.br/wireless-ap-router-adsl2-wireless-tp-link-td-w8960n-300mbps-mimo-4p-195-tp-link/p/fd/17343f23/in/rt/dr/?partner_id=19899&amp;utm_source=google&amp;seller_id=megaespecial&amp;product_group_id=296562886200&amp;ad_group_id=48543700075&amp;aw_viq=pla&amp;qclid=EAlaIqobChMI9Z_HKbz4AIVE4nlCh1QiQMqEAYYASABEGJ_UPD_BwE">https://www.magazineluiza.com.br/wireless-ap-router-adsl2-wireless-tp-link-td-w8960n-300mbps-mimo-4p-195-tp-link/p/fd/17343f23/in/rt/dr/?partner_id=19899&amp;utm_source=google&amp;seller_id=megaespecial&amp;product_group_id=296562886200&amp;ad_group_id=48543700075&amp;aw_viq=pla&amp;qclid=EAlaIqobChMI9Z_HKbz4AIVE4nlCh1QiQMqEAYYASABEGJ_UPD_BwE</a>
Switch Intelbras SF500 5 portas 10/100Mbps	<a href="https://www.americanas.com.br/produto/27720315?WT.srch=1&amp;acc=e789ea56094489dfd798f86ff51c7a9&amp;epar=bp_pl_00_go_inf-aces_acessorios_geral_gmv&amp;qclid=EAlaIqobChMIv3B5N_34AI-VkAyRCh2jpQqtEAYYASABEGkLz9PD_BwE&amp;i=59d45d2ceec3dfb1f8dd7e24&amp;o=59de7f59eec3dfb1f83b1066&amp;opn=YS MESP&amp;sellerId=15555854000101">https://www.americanas.com.br/produto/27720315?WT.srch=1&amp;acc=e789ea56094489dfd798f86ff51c7a9&amp;epar=bp_pl_00_go_inf-aces_acessorios_geral_gmv&amp;qclid=EAlaIqobChMIv3B5N_34AI-VkAyRCh2jpQqtEAYYASABEGkLz9PD_BwE&amp;i=59d45d2ceec3dfb1f8dd7e24&amp;o=59de7f59eec3dfb1f83b1066&amp;opn=YS MESP&amp;sellerId=15555854000101</a>

Av. República do Líbano nº 251  
 RioMar Trade Center Torre 1 Conj. 2801  
 Pina - Recife - PE - CEP 51110-160  
 Telefone: +55 (81) 3243 2121  
 www.valorengharia.eng.br



ITEM / DESCRIÇÃO	FONTE
	<a href="https://www.mercadolivre.com.br/produto/VkAyRCh2jpQqtEAYASABE-gLz9PD_BwE&amp;i=59d45d2ceec3dfb1f8dd7e24&amp;o=59de7f59eec3dfb1f83b1066&amp;opn=YS MESP&amp;sellerId=15555854000101">VkAyRCh2jpQqtEAYASABE-gLz9PD_BwE&amp;i=59d45d2ceec3dfb1f8dd7e24&amp;o=59de7f59eec3dfb1f83b1066&amp;opn=YS MESP&amp;sellerId=15555854000101</a>
Tv / PC LCD Hair HLH 19W	<a href="https://produto.mercadolivre.com.br/MLB-989153312-cabo-vga-monitor-lcd-pc-tv-18m-computador-notebook- JM?quantity=1">https://produto.mercadolivre.com.br/MLB-989153312-cabo-vga-monitor-lcd-pc-tv-18m-computador-notebook- JM?quantity=1</a>
TV LCD AOC LE32D0330 32"	<a href="https://www.kabum.com.br/produto/90780/tv-led-32-hd-aoc-conversor-digital-hdmi-usb-le32m1475?origem=52&amp;gclid=EAlaIqobChMI3vnnwOP34AIVyYCRCh0HdQeZEA-QYASABEgI1PPD_BwE">https://www.kabum.com.br/produto/90780/tv-led-32-hd-aoc-conversor-digital-hdmi-usb-le32m1475?origem=52&amp;gclid=EAlaIqobChMI3vnnwOP34AIVyYCRCh0HdQeZEA-QYASABEgI1PPD_BwE</a>
Desktop Dell Optiplex 320 Celeron	<b>MERCADO LIVRE</b> <a href="https://www.americanas.com.br/produto/25170764/computador-bematech-rs-2100-cele-ron-4gb-500gb?WT.srch=1&amp;acc=e789ea56094489dff798f86ff51c7a9&amp;epar=bp_pl_00_go_inf-notebooks_todas_geral_gmv&amp;gclid=EAlaIqobChMI5q-x76_z4AIVGK_ICh1F2QXyEA-QYAiABE-gJL7vD_BwE&amp;i=57e9f1c5eec3dfb1f808fcd1&amp;o=59651a96eec3dfb1f8773cb9&amp;opn=YS MESP&amp;sellerId=8829865000177">https://www.americanas.com.br/produto/25170764/computador-bematech-rs-2100-cele-ron-4gb-500gb?WT.srch=1&amp;acc=e789ea56094489dff798f86ff51c7a9&amp;epar=bp_pl_00_go_inf-notebooks_todas_geral_gmv&amp;gclid=EAlaIqobChMI5q-x76_z4AIVGK_ICh1F2QXyEA-QYAiABE-gJL7vD_BwE&amp;i=57e9f1c5eec3dfb1f808fcd1&amp;o=59651a96eec3dfb1f8773cb9&amp;opn=YS MESP&amp;sellerId=8829865000177</a>
Desktop Bematech Celeron	
Impressora termica MP4000 THFI Bematech	<a href="https://www.m3automacao.com.br/checkout/cart?ses-sion_id=m2d0dsknt3hotte8ab7819v6c7&amp;store_id=549547#carrinho">https://www.m3automacao.com.br/checkout/cart?ses-sion_id=m2d0dsknt3hotte8ab7819v6c7&amp;store_id=549547#carrinho</a>
Gaveta para PDV CD-415 Bematech	<a href="https://www.zipautomacao.com.br/gaveta-de-dinheiro/gaveta-de-dinheiro-automatica-gd-56-bematech">https://www.zipautomacao.com.br/gaveta-de-dinheiro/gaveta-de-dinheiro-automatica-gd-56-bematech</a>
Gaveta para PDV Manno	<a href="https://www.zipautomacao.com.br/gaveta-de-dinheiro/gaveta-de-dinheiro-automatica-mg40b-menno">https://www.zipautomacao.com.br/gaveta-de-dinheiro/gaveta-de-dinheiro-automatica-mg40b-menno</a>
NOBREAK	<a href="https://www.processtec.com.br/nobreak-3kva-apc-smc3000xl-br-senoidal-mono-115v?origem=gs&amp;gclid=EAlaIqobChMIgdzag9b34AIVBAWRCh03QAfiEAQYASABE-gKul_D_BwE">https://www.processtec.com.br/nobreak-3kva-apc-smc3000xl-br-senoidal-mono-115v?origem=gs&amp;gclid=EAlaIqobChMIgdzag9b34AIVBAWRCh03QAfiEAQYASABE-gKul_D_BwE</a>
Monitor Samsung B1930N 18,5"	<a href="https://www.americanas.com.br/produto/129680140/monitor-lcd-led-18-5-dell-e1916h-preto?WT.srch=1&amp;acc=e789ea56094489dff798f86ff51c7a9&amp;epar=bp_pl_00_go_inf-aces_acessorios_geral_gmv&amp;epar=bp_pl_00_go_inf-aces_acessorios_geral_gmv&amp;gclid=EAlaIqobChMI93Eg9X34AIVFgarCh2UcAs8EAYASABEGlB-VvD_BwE&amp;i=5612cbe46ed24cafb5cae011&amp;o=5833406beec3dfb1f829d330&amp;opn=YSM ESP&amp;sellerId=00776574000660">https://www.americanas.com.br/produto/129680140/monitor-lcd-led-18-5-dell-e1916h-preto?WT.srch=1&amp;acc=e789ea56094489dff798f86ff51c7a9&amp;epar=bp_pl_00_go_inf-aces_acessorios_geral_gmv&amp;epar=bp_pl_00_go_inf-aces_acessorios_geral_gmv&amp;gclid=EAlaIqobChMI93Eg9X34AIVFgarCh2UcAs8EAYASABEGlB-VvD_BwE&amp;i=5612cbe46ed24cafb5cae011&amp;o=5833406beec3dfb1f829d330&amp;opn=YSM ESP&amp;sellerId=00776574000660</a>
CLONE i2	<a href="https://produto.mercadolivre.com.br/MLB-980723912-caixa-amplificador-som-21-subwoofer-10w-rms-frete-gratis- JM">https://produto.mercadolivre.com.br/MLB-980723912-caixa-amplificador-som-21-subwoofer-10w-rms-frete-gratis- JM</a>
Notebook Dell VOSTRO 5470 I5 4Gb RAM HD 500Gb	<a href="https://www.amazon.com.br/Notebook-Aspire-E5-553G-T4TJ-Radeon-Win-dows/dp/B07CJNNMPH?tag=goog0ef-20&amp;smid=A1ZZFT5FULY4LN&amp;ascsub-tag=go_1672061409_66503793002_323744182311_pla-374448447278_c_">https://www.amazon.com.br/Notebook-Aspire-E5-553G-T4TJ-Radeon-Win-dows/dp/B07CJNNMPH?tag=goog0ef-20&amp;smid=A1ZZFT5FULY4LN&amp;ascsub-tag=go_1672061409_66503793002_323744182311_pla-374448447278_c_</a> <a href="https://www.extra.com.br/Informatica/Notebook/notebook-lenovo-core-i3-6006u-4gb-500gb-tela-14-windows-10-ideapad-320-11823317.html?gclid=EAlaIqob-ChMI2LShudj34AIVjAWRCh1CGqrdEAQYASABEGKocPD_BwE&amp;utm_me-dium=cpc&amp;utm_source=gp_pla&amp;IdSku=11823317&amp;idLo-ji=15&amp;s_kwcid=AL1427131105526400427!!!g!3885052696571&amp;utm_cam-paign=INFO_Notebooks_Shopping&amp;ef_id=WW-9pwAAAHcMNB6X:20190310133536:s">https://www.extra.com.br/Informatica/Notebook/notebook-lenovo-core-i3-6006u-4gb-500gb-tela-14-windows-10-ideapad-320-11823317.html?gclid=EAlaIqob-ChMI2LShudj34AIVjAWRCh1CGqrdEAQYASABEGKocPD_BwE&amp;utm_me-dium=cpc&amp;utm_source=gp_pla&amp;IdSku=11823317&amp;idLo-ji=15&amp;s_kwcid=AL1427131105526400427!!!g!3885052696571&amp;utm_cam-paign=INFO_Notebooks_Shopping&amp;ef_id=WW-9pwAAAHcMNB6X:20190310133536:s</a>
Notebook Dell VOSTRO 3500 I3 4Gb RAM HD 500Gb	
Notebook Lenovo I5 4Gb RAM HD 500Gb	<a href="https://www.amazon.com.br/Notebook-Aspire-E5-553G-T4TJ-Radeon-Win-dows/dp/B07CJNNMPH?tag=goog0ef-20&amp;smid=A1ZZFT5FULY4LN&amp;ascsub-tag=go_1672061409_66503793002_323744182311_pla-374448447278_c_">https://www.amazon.com.br/Notebook-Aspire-E5-553G-T4TJ-Radeon-Win-dows/dp/B07CJNNMPH?tag=goog0ef-20&amp;smid=A1ZZFT5FULY4LN&amp;ascsub-tag=go_1672061409_66503793002_323744182311_pla-374448447278_c_</a> <a href="https://www.americanas.com.br/produto/129680140/monitor-lcd-led-18-5-dell-e1916h-preto?WT.srch=1&amp;acc=e789ea56094489dff798f86ff51c7a9&amp;epar=bp_pl_00_go_inf-aces_acessorios_geral_gmv&amp;epar=bp_pl_00_go_inf-aces_acessorios_geral_gmv">https://www.americanas.com.br/produto/129680140/monitor-lcd-led-18-5-dell-e1916h-preto?WT.srch=1&amp;acc=e789ea56094489dff798f86ff51c7a9&amp;epar=bp_pl_00_go_inf-aces_acessorios_geral_gmv&amp;epar=bp_pl_00_go_inf-aces_acessorios_geral_gmv</a>
Monitor AOC E970SWNL 18,5"	

Av. República do Líbano nº 251  
RioMar Trade Center Torre 1 Conj. 2801  
Pina - Recife - PE - CEP 51110-160  
Telefone: +55 (81) 3243 2121  
www.valorengharia.eng.br



ITEM / DESCRIÇÃO	FONTE
	<a href="https://www.americanas.com.br/produto/129680140/monitor-lcd-led-18-5-dell-e1916h-preto?WT.srch=1&amp;acc=e789ea56094489dff798f86ff51c7a9&amp;epar=bp_pl_00_go_inf-aces_acessorios_geral_gmv&amp;epar=bp_pl_00_go_inf-aces_acessorios_geral_gmv&amp;qclid=EAlaQobChMli93Eg9X34AIVFgaRCh2UcAs8EAYYASABEgLvD_BwE&amp;i=5612cbe46ed24cafb5cae011&amp;o=5833406beec3dfb1f829d330&amp;opn=YSMESP&amp;sellerId=00776574000660">ral_gmv&amp;qclid=EAlaQobChMli93Eg9X34AIVFgaRCh2UcAs8EAYYASABEgLvD_BwE&amp;i=5612cbe46ed24cafb5cae011&amp;o=5833406beec3dfb1f829d330&amp;opn=YSMESP&amp;sellerId=00776574000660</a>
Monitor AOC 917SW 19"	<a href="https://www.americanas.com.br/produto/129680140/monitor-lcd-led-18-5-dell-e1916h-preto?WT.srch=1&amp;acc=e789ea56094489dff798f86ff51c7a9&amp;epar=bp_pl_00_go_inf-aces_acessorios_geral_gmv&amp;epar=bp_pl_00_go_inf-aces_acessorios_geral_gmv&amp;qclid=EAlaQobChMli93Eg9X34AIVFgaRCh2UcAs8EAYYASABEgLvD_BwE&amp;i=5612cbe46ed24cafb5cae011&amp;o=5833406beec3dfb1f829d330&amp;opn=YSMESP&amp;sellerId=00776574000660">https://www.americanas.com.br/produto/129680140/monitor-lcd-led-18-5-dell-e1916h-preto?WT.srch=1&amp;acc=e789ea56094489dff798f86ff51c7a9&amp;epar=bp_pl_00_go_inf-aces_acessorios_geral_gmv&amp;epar=bp_pl_00_go_inf-aces_acessorios_geral_gmv&amp;qclid=EAlaQobChMli93Eg9X34AIVFgaRCh2UcAs8EAYYASABEgLvD_BwE&amp;i=5612cbe46ed24cafb5cae011&amp;o=5833406beec3dfb1f829d330&amp;opn=YSMESP&amp;sellerId=00776574000660</a>
Monitor LG 22MT45DWS 21"	<a href="https://www.americanas.com.br/produto/113478131/monitor-led-21-5-widescreen-full-hd-aoc-e2270sw?WT.srch=1&amp;acc=e789ea56094489dff798f86ff51c7a9&amp;epar=bp_pl_00_go_inf-aces_acessorios_geral_gmv&amp;epar=bp_pl_00_go_inf-aces_acessorios_geral_gmv&amp;qclid=EAlaQobChMlwo7nu9X34AIVilaRCh28LQ4eEAQYBCABEGJ-PpPD_BwE&amp;i=5612cbe46ed24cafb5cae011&amp;o=55ceec26d9c3238c7d1b730ae&amp;opn=YSMESP&amp;sellerId=00776574000660">https://www.americanas.com.br/produto/113478131/monitor-led-21-5-widescreen-full-hd-aoc-e2270sw?WT.srch=1&amp;acc=e789ea56094489dff798f86ff51c7a9&amp;epar=bp_pl_00_go_inf-aces_acessorios_geral_gmv&amp;epar=bp_pl_00_go_inf-aces_acessorios_geral_gmv&amp;qclid=EAlaQobChMlwo7nu9X34AIVilaRCh28LQ4eEAQYBCABEGJ-PpPD_BwE&amp;i=5612cbe46ed24cafb5cae011&amp;o=55ceec26d9c3238c7d1b730ae&amp;opn=YSMESP&amp;sellerId=00776574000660</a>
Monitor LG W1943GV 18"	<a href="https://www.americanas.com.br/produto/129680140/monitor-lcd-led-18-5-dell-e1916h-preto?WT.srch=1&amp;acc=e789ea56094489dff798f86ff51c7a9&amp;epar=bp_pl_00_go_inf-aces_acessorios_geral_gmv&amp;epar=bp_pl_00_go_inf-aces_acessorios_geral_gmv&amp;qclid=EAlaQobChMli93Eg9X34AIVFgaRCh2UcAs8EAYYASABEgLvD_BwE&amp;i=5612cbe46ed24cafb5cae011&amp;o=5833406beec3dfb1f829d330&amp;opn=YSMESP&amp;sellerId=00776574000660">https://www.americanas.com.br/produto/129680140/monitor-lcd-led-18-5-dell-e1916h-preto?WT.srch=1&amp;acc=e789ea56094489dff798f86ff51c7a9&amp;epar=bp_pl_00_go_inf-aces_acessorios_geral_gmv&amp;epar=bp_pl_00_go_inf-aces_acessorios_geral_gmv&amp;qclid=EAlaQobChMli93Eg9X34AIVFgaRCh2UcAs8EAYYASABEgLvD_BwE&amp;i=5612cbe46ed24cafb5cae011&amp;o=5833406beec3dfb1f829d330&amp;opn=YSMESP&amp;sellerId=00776574000660</a>
Desktop Bematech Intel Celeron	<a href="https://www.americanas.com.br/produto/25170764/computador-bematech-rs-2100-celetron-4gb-500gb?WT.srch=1&amp;acc=e789ea56094489dff798f86ff51c7a9&amp;epar=bp_pl_00_go_inf-notebooks_todas_geral_gmv&amp;qclid=EAlaQobChMI5q-x76_z4AIVGK_ICh1F2QXyEA-QYAiABE-gJL7vD_BwE&amp;i=57e9f1c5eec3dfb1f808fcd1&amp;o=59651a96eec3dfb1f8773cb9&amp;opn=YSMESP&amp;sellerId=8829865000177">https://www.americanas.com.br/produto/25170764/computador-bematech-rs-2100-celetron-4gb-500gb?WT.srch=1&amp;acc=e789ea56094489dff798f86ff51c7a9&amp;epar=bp_pl_00_go_inf-notebooks_todas_geral_gmv&amp;qclid=EAlaQobChMI5q-x76_z4AIVGK_ICh1F2QXyEA-QYAiABE-gJL7vD_BwE&amp;i=57e9f1c5eec3dfb1f808fcd1&amp;o=59651a96eec3dfb1f8773cb9&amp;opn=YSMESP&amp;sellerId=8829865000177</a>
Desktop Dell Optiplex 320 Intel Celeron	MERCADO LIVRE
Impressora Bematech MP2100 TH	<a href="https://www.zipautomacao.com.br/checkout/cart?session_id=d23ts816pjncn-jv8hpa7272v4&amp;store_id=108620#carrinho">https://www.zipautomacao.com.br/checkout/cart?session_id=d23ts816pjncn-jv8hpa7272v4&amp;store_id=108620#carrinho</a>
Impressora Bematech MP4200 TH	<a href="https://www.zipautomacao.com.br/checkout/cart?session_id=d23ts816pjncn-jv8hpa7272v4&amp;store_id=108620#carrinho">https://www.zipautomacao.com.br/checkout/cart?session_id=d23ts816pjncn-jv8hpa7272v4&amp;store_id=108620#carrinho</a>
Estabilizador APC Staytion 1200	<a href="https://produto.mercadolivre.com.br/MLB-1115177397-nobreak-apc-1200va-bz1200-br-bivolt-JM?quantity=1">https://produto.mercadolivre.com.br/MLB-1115177397-nobreak-apc-1200va-bz1200-br-bivolt-JM?quantity=1</a>
Notebook Dell VOSTRO 1520 Core 2 DUO 4Gb RAM HD 320Gb	<a href="https://www.casasbahia.com.br/LinhaIndustrial/equipamentospararestauranteselojas/G%C3%B4ndolas/ultrabook-qbex-ux560-core-i3-4gb-hd-500gb-14-windows-7-13894718.html?qclid=EAlaQobChMI3Kj42db34AIVDYerCh2LQqU5EAQYESABE-gKEGPD_BwE&amp;utm_medium=Cpc&amp;utm_source=GP_PLA&amp;IdSKU=13894718&amp;idLojista=30888&amp;s_kwcid=AL!427!3!266312458534!!!gl!546797793331!&amp;utm_campaign=Indu_Shopping&amp;ef_id=WW-9pwAAAHCmNB6X:20190310132821:s">https://www.casasbahia.com.br/LinhaIndustrial/equipamentospararestauranteselojas/G%C3%B4ndolas/ultrabook-qbex-ux560-core-i3-4gb-hd-500gb-14-windows-7-13894718.html?qclid=EAlaQobChMI3Kj42db34AIVDYerCh2LQqU5EAQYESABE-gKEGPD_BwE&amp;utm_medium=Cpc&amp;utm_source=GP_PLA&amp;IdSKU=13894718&amp;idLojista=30888&amp;s_kwcid=AL!427!3!266312458534!!!gl!546797793331!&amp;utm_campaign=Indu_Shopping&amp;ef_id=WW-9pwAAAHCmNB6X:20190310132821:s</a>
estante de madeira 3,34x1,69	<a href="https://www.tokstok.com.br/estante-175x228-nanquim-kumo/p?idsku=244964&amp;qclid=EAlaQobChMIr5Le4-T34AIVloKRCh1CEA6MEAQYAiA-BEgKH4PD_BwE">https://www.tokstok.com.br/estante-175x228-nanquim-kumo/p?idsku=244964&amp;qclid=EAlaQobChMIr5Le4-T34AIVloKRCh1CEA6MEAQYAiA-BEgKH4PD_BwE</a>
Gaveteiro Volante 3 Gavetas Pandin	<a href="https://www.americanas.com.br/produto/46709504/arquivo-gaveteiro-volante-3-gavetas-home-office-cinza-ultra-mo-veis?WT.srch=1&amp;acc=e789ea56094489dff798f86ff51c7a9&amp;epar=bp_pl_00_go_mv_to">https://www.americanas.com.br/produto/46709504/arquivo-gaveteiro-volante-3-gavetas-home-office-cinza-ultra-mo-veis?WT.srch=1&amp;acc=e789ea56094489dff798f86ff51c7a9&amp;epar=bp_pl_00_go_mv_to</a>

Av. República do Líbano nº 251  
RioMar Trade Center Torre 1 Conj. 2801  
Pina - Recife - PE - CEP 51110-160  
Telefone: +55 (81) 3243 2121  
www.valorengharia.eng.br



ITEM / DESCRIÇÃO	FONTE
	<a href="https://www.mercadolivre.com.br/produto/21655805/armario-kappesberg-versatil-2-portas-com-chave-1016-teca-italia-95947.html?origem=pla-95947&amp;utm_source=google&amp;utm_medium=cpc&amp;utm_content=balcoes-para-escritorio&amp;utm_term=95947&amp;qclid=EAlaQobChMIm9a76ej34AIVAg-RCh3IAwGKEAQYAYABEGKCIDP_BwE">das_geral_gmv&amp;qclid=EAlaQobChMlKjOjWgOX34AIVARGRCh0zGwUjEAQYCSABE-gJnhPD_BwE&amp;i=580ae6b0eec3dfb1f870f8f5&amp;o=5bec1ea0ebb19ac62ce3fc97&amp;opn=YS MESP&amp;sellerId=18173277000181</a>
Mesa de mármore extensiva 100x200	<a href="https://produto.mercadolivre.com.br/MLB-721702458-mesa-120-x-080-de-jantar-em-tra-vertino-c-resina-no-tampo- JM">https://produto.mercadolivre.com.br/MLB-721702458-mesa-120-x-080-de-jantar-em-tra-vertino-c-resina-no-tampo- JM</a>
armario duas porta 90x1.98	<a href="https://www.mobly.com.br/armario-limeira-alto-2-portas-branco-1773.html?spall_source=especiais&amp;qclid=EAlaQobChMI-qWY5eb34AIVwweRCh2dAQOQEAQYASABEGK7PPD_BwE">https://www.mobly.com.br/armario-limeira-alto-2-portas-branco-1773.html?spall_source=especiais&amp;qclid=EAlaQobChMI-qWY5eb34AIVwweRCh2dAQOQEAQYASABEGK7PPD_BwE</a>
MESA DE MADEIRA 130X80X78 com 02 cadeiras	<a href="https://www.tokstok.com.br/mesa-130x80-amendoa-cas-cais/p?idsku=342157&amp;qclid=EAlaQobChMl0d6giuf34AIVkIORCh3U2QQMEAQYBCA-BEGkVkfD_BwE">https://www.tokstok.com.br/mesa-130x80-amendoa-cas-cais/p?idsku=342157&amp;qclid=EAlaQobChMl0d6giuf34AIVkIORCh3U2QQMEAQYBCA-BEGkVkfD_BwE</a>
BIRO ESCRITÓRIO COM 2 GAVETAS 120x615x750x120m Tab/Mar 2 GAVETAS Azul	<a href="https://produto.mercadolivre.com.br/MLB-983771977-biro-escritorio-2-gavetas-com-chaves-cristal-pes-em-aco- JM?quantity=1">https://produto.mercadolivre.com.br/MLB-983771977-biro-escritorio-2-gavetas-com-chaves-cristal-pes-em-aco- JM?quantity=1</a> <a href="https://www.americanas.com.br/produto/21655805/armario-kappesberg-versatil-2-portas-com-chave-1016-teca-italia-95947.html?origem=pla-95947&amp;utm_source=google&amp;utm_medium=cpc&amp;utm_content=balcoes-para-escritorio&amp;utm_term=95947&amp;qclid=EAlaQobChMIm9a76ej34AIVAg-RCh3IAwGKEAQYAYABEGKCIDP_BwE">https://www.americanas.com.br/produto/21655805/armario-kappesberg-versatil-2-portas-com-chave-1016-teca-italia-95947.html?origem=pla-95947&amp;utm_source=google&amp;utm_medium=cpc&amp;utm_content=balcoes-para-escritorio&amp;utm_term=95947&amp;qclid=EAlaQobChMIm9a76ej34AIVAg-RCh3IAwGKEAQYAYABEGKCIDP_BwE</a>
Balcão Alto 2 Portas com Chave 1013 Versátil Kappesberg Preto	<a href="https://www.americanas.com.br/produto/21655805/armario-kappesberg-versatil-2-portas-com-chave-1016-teca-italia-95947.html?origem=pla-95947&amp;utm_source=google&amp;utm_medium=cpc&amp;utm_content=balcoes-para-escritorio&amp;utm_term=95947&amp;qclid=EAlaQobChMIm9a76ej34AIVAg-RCh3IAwGKEAQYAYABEGKCIDP_BwE">lia?WT.srch=1&amp;acc=e789ea56094489dff798f86ff51c7a9&amp;epar=bp_pl_00_go_mv_todas_geral_gmv&amp;qclid=EAlaQobChMlhqSK7uf34AIVBjKRCh3xhgAdEAQYAiABEGlcW_D_BwE&amp;i=573fde0ceec3dfb1f80094f1&amp;o=58d2c145eec3dfb1f8e414b6&amp;opn=YS MESP&amp;sellerId=8417266000146</a> <a href="https://www.americanas.com.br/produto/21655805/armario-kappesberg-versatil-2-portas-com-chave-1016-teca-italia-95947.html?origem=pla-95947&amp;utm_source=google&amp;utm_medium=cpc&amp;utm_content=balcoes-para-escritorio&amp;utm_term=95947&amp;qclid=EAlaQobChMIm9a76ej34AIVAg-RCh3IAwGKEAQYAYABEGKCIDP_BwE">https://www.americanas.com.br/produto/21655805/armario-kappesberg-versatil-2-portas-com-chave-1016-teca-italia-95947.html?origem=pla-95947&amp;utm_source=google&amp;utm_medium=cpc&amp;utm_content=balcoes-para-escritorio&amp;utm_term=95947&amp;qclid=EAlaQobChMIm9a76ej34AIVAg-RCh3IAwGKEAQYAYABEGKCIDP_BwE</a>
Armário Kappesberg 2 Portas Com Chave Versátil 1013 Argila	<a href="https://www.madeiramadeira.com.br/armario-baixo-2-portas-de-abrir-ann702-arena-pandin-moveis-cinza-379719.html?origem=pla-379719&amp;utm_source=google&amp;utm_medium=cpc&amp;utm_content=armarios-para-escritorio&amp;utm_term=379719&amp;qclid=EAlaQobChMlnbCKgej34AIVSwSRCh2z7AceEAQYAiABEGl6EvD_BwE">https://www.madeiramadeira.com.br/armario-baixo-2-portas-de-abrir-ann702-arena-pandin-moveis-cinza-379719.html?origem=pla-379719&amp;utm_source=google&amp;utm_medium=cpc&amp;utm_content=armarios-para-escritorio&amp;utm_term=379719&amp;qclid=EAlaQobChMlnbCKgej34AIVSwSRCh2z7AceEAQYAiABEGl6EvD_BwE</a>
Armário baixo com 02 portas Pandin Cinza	<a href="https://toribio.com.br/produto/armario-pandin-mx31">https://toribio.com.br/produto/armario-pandin-mx31</a>
Armário Alto Fechado Pandin Linha Maxxi MX 31 Cinza	<a href="https://www.madeiramadeira.com.br/balcao-alto-2-portas-com-chave-1013-versatil-kappesberg-teca-italia-95947.html?origem=pla-95947&amp;utm_source=google&amp;utm_medium=cpc&amp;utm_content=balcoes-para-escritorio&amp;utm_term=95947&amp;qclid=EAlaQobChMIm9a76ej34AIVAg-RCh3IAwGKEAQYAYABEGKCIDP_BwE">https://www.madeiramadeira.com.br/balcao-alto-2-portas-com-chave-1013-versatil-kappesberg-teca-italia-95947.html?origem=pla-95947&amp;utm_source=google&amp;utm_medium=cpc&amp;utm_content=balcoes-para-escritorio&amp;utm_term=95947&amp;qclid=EAlaQobChMIm9a76ej34AIVAg-RCh3IAwGKEAQYAYABEGKCIDP_BwE</a>
Armário 2 portas versátil 1013 Preto - Kappesberg (Cod. 12398)	<a href="https://www.americanas.com.br/produto/22945689/cadeira-secretaria-giratoria-ultra-preto-com-braco-digita-dor?WT.srch=1&amp;acc=e789ea56094489dff798f86ff51c7a9&amp;epar=bp_pl_00_go_mv_todas_geral_gmv&amp;qclid=EAlaQobChMlvciRien34AIVBw6RCh16YAfBEAQYBCABEGJx9PD_BwE&amp;i=5aea8c1ceec3dfb1f896f1a0&amp;o=594d9c18eec3dfb1f83f6c7a&amp;opn=YS MESP&amp;sellerId=65537029000152">https://www.americanas.com.br/produto/22945689/cadeira-secretaria-giratoria-ultra-preto-com-braco-digita-dor?WT.srch=1&amp;acc=e789ea56094489dff798f86ff51c7a9&amp;epar=bp_pl_00_go_mv_todas_geral_gmv&amp;qclid=EAlaQobChMlvciRien34AIVBw6RCh16YAfBEAQYBCABEGJx9PD_BwE&amp;i=5aea8c1ceec3dfb1f896f1a0&amp;o=594d9c18eec3dfb1f83f6c7a&amp;opn=YS MESP&amp;sellerId=65537029000152</a>
Cadeira Executiva Forro Giratória c/ Braços Reguláveis Preta	<a href="https://www.sunhouse.com.br/cadeira-secretaria-santiago-preta-c-rodizio-em-nylon---21351/p?idsku=21351&amp;utm_source=GoogleShopping&amp;utm_campaign=cao259&amp;utm_medium=XML&amp;qclid=EAlaQobChMlvciRien34AIVBw6RCh16YAfBEAQYAYABEGlD0_D_BwE">https://www.sunhouse.com.br/cadeira-secretaria-santiago-preta-c-rodizio-em-nylon---21351/p?idsku=21351&amp;utm_source=GoogleShopping&amp;utm_campaign=cao259&amp;utm_medium=XML&amp;qclid=EAlaQobChMlvciRien34AIVBw6RCh16YAfBEAQYAYABEGlD0_D_BwE</a>
Cadeira Executiva Oregon At-501 Giratória com Regulagem de Altura a Gás Preto	<a href="http://www.casashopdecor.com.br/cadeira-escritorio-fixa-preta-couro-pu-eames-esteirinha-zp-032-f.html?qclid=EAlaQobChMI15qXr-n34AIVSAmRCh2LsA9vEAQYCyABEGlLYPD_BwE">http://www.casashopdecor.com.br/cadeira-escritorio-fixa-preta-couro-pu-eames-esteirinha-zp-032-f.html?qclid=EAlaQobChMI15qXr-n34AIVSAmRCh2LsA9vEAQYCyABEGlLYPD_BwE</a>
Cadeira Executiva Para Escritório Base Fixa Preta	<a href="https://www.sunhouse.com.br/cadeira-secretaria-santiago-preta-c-rodizio-em-nylon---21351/p?idsku=21351&amp;utm_source=GoogleShopping&amp;utm_campaign=cao259&amp;utm_medium=XML&amp;qclid=EAlaQobChMlvciRien34AIVBw6RCh16YAfBEAQYAYABEGlD0_D_BwE">https://www.sunhouse.com.br/cadeira-secretaria-santiago-preta-c-rodizio-em-nylon---21351/p?idsku=21351&amp;utm_source=GoogleShopping&amp;utm_campaign=cao259&amp;utm_medium=XML&amp;qclid=EAlaQobChMlvciRien34AIVBw6RCh16YAfBEAQYAYABEGlD0_D_BwE</a>
Cadeira Executiva Para Escritório Base Giratória e Braço Regulável DL190 - Preta	

Av. República do Líbano nº 251  
RioMar Trade Center Torre 1 Conj. 2801  
Pina - Recife - PE - CEP 51110-160  
Telefone: +55 (81) 3243 2121  
www.valorengharia.eng.br



ITEM / DESCRIÇÃO	FONTE
Mesa de cozinha tipo marmore e base	<a href="https://www.casasbahia.com.br/Moveis/SaladeJantar/MesadeJantar/Mesa-de-Jantar-Quadrada-Preto-Thais-l-9826116.html?gclid=EAlaQobChMI8oa22un34AIVloS-RCh24LQ77EAQYByABEGk4-PD_BwE&amp;utm_medium=Cpc&amp;utm_source=GP_PLA&amp;idSKU=9826116&amp;idLo-jiista=10172&amp;s_kwcid=AL!427!3!95318457275!!gl!349388020694!&amp;utm_campaign=Move_Shopping&amp;ef_id=WW-9pwAAAHCmNB6X:20190310145251:s">https://www.casasbahia.com.br/Moveis/SaladeJantar/MesadeJantar/Mesa-de-Jantar-Quadrada-Preto-Thais-l-9826116.html?gclid=EAlaQobChMI8oa22un34AIVloS-RCh24LQ77EAQYByABEGk4-PD_BwE&amp;utm_medium=Cpc&amp;utm_source=GP_PLA&amp;idSKU=9826116&amp;idLo-jiista=10172&amp;s_kwcid=AL!427!3!95318457275!!gl!349388020694!&amp;utm_campaign=Move_Shopping&amp;ef_id=WW-9pwAAAHCmNB6X:20190310145251:s</a>
Cadeira com estrutura de ferro marrom e assento verde circular	<a href="https://www.magazineluiza.com.br/cadeira-para-cozinha-assento-estofado-434-unimovel-cromado-marrom-/p/ak24229692/mo/mcad/">https://www.magazineluiza.com.br/cadeira-para-cozinha-assento-estofado-434-unimovel-cromado-marrom-/p/ak24229692/mo/mcad/</a>
Cadeira Executiva Lisa Giratória c/ Braços Reguláveis Preta	<a href="https://www.americanas.com.br/produto/22945689/cadeira-secretaria-giratoria-ultra-preto-com-braco-digita-dor?WT.srch=1&amp;acc=e789ea56094489dff798f86ff51c7a9&amp;epar=bp_pl_00_go_mv_todas_geral_gmv&amp;gclid=EAlaQobChMlvcRien34AIVBw6RCh16YAfbEAQYBCABE-gJx9PD_BwE&amp;i=5aea8c1ceec3dfb1f896f1a0&amp;o=594d9c18eec3dfb1f83f6c7a&amp;opn=YSMESP&amp;sellerId=65537029000152">https://www.americanas.com.br/produto/22945689/cadeira-secretaria-giratoria-ultra-preto-com-braco-digita-dor?WT.srch=1&amp;acc=e789ea56094489dff798f86ff51c7a9&amp;epar=bp_pl_00_go_mv_todas_geral_gmv&amp;gclid=EAlaQobChMlvcRien34AIVBw6RCh16YAfbEAQYBCABE-gJx9PD_BwE&amp;i=5aea8c1ceec3dfb1f896f1a0&amp;o=594d9c18eec3dfb1f83f6c7a&amp;opn=YSMESP&amp;sellerId=65537029000152</a>
Cadeira executivo preta	<a href="https://www.sunhouse.com.br/cadeira-secretaria-santiago-preta-c-rodizio-em-nylon---21351/p?idsku=21351&amp;utm_source=GoogleShopping&amp;utm_campaign=colacao259&amp;utm_medium=XML&amp;gclid=EAlaQobChMlvcRien34AIVBw6RCh16YAfbEA-QYAyABEGlD0_D_BwE">https://www.sunhouse.com.br/cadeira-secretaria-santiago-preta-c-rodizio-em-nylon---21351/p?idsku=21351&amp;utm_source=GoogleShopping&amp;utm_campaign=colacao259&amp;utm_medium=XML&amp;gclid=EAlaQobChMlvcRien34AIVBw6RCh16YAfbEA-QYAyABEGlD0_D_BwE</a>
Cadeira Universitaria executiva com prancheta frontal	<a href="https://www.americanas.com.br/produto/47998882/cadeira-universitaria-base-preta-assento-encosto-e-prancheta-azul-com-porta-livros?WT.srch=1&amp;acc=e789ea56094489dff798f86ff51c7a9&amp;cor=AZUL&amp;epar=bp_pl_00_go_mv_todas_geral_gmv&amp;gclid=EAlaQobChMlnaCWour34AIVDwWRCh3bdwe-EA-QYBSABEGk-iPD_BwE&amp;i=580ae6b0eec3dfb1f870f8f5&amp;o=5c0ec607ebb19ac62cfcd891&amp;opn=YSMES P&amp;sellerId=18173277000181">https://www.americanas.com.br/produto/47998882/cadeira-universitaria-base-preta-assento-encosto-e-prancheta-azul-com-porta-livros?WT.srch=1&amp;acc=e789ea56094489dff798f86ff51c7a9&amp;cor=AZUL&amp;epar=bp_pl_00_go_mv_todas_geral_gmv&amp;gclid=EAlaQobChMlnaCWour34AIVDwWRCh3bdwe-EA-QYBSABEGk-iPD_BwE&amp;i=580ae6b0eec3dfb1f870f8f5&amp;o=5c0ec607ebb19ac62cfcd891&amp;opn=YSMES P&amp;sellerId=18173277000181</a>
Cadeira Executiva com Encosto Alto Preta 62x115x64cm	<a href="https://www.comfy.com.br/cadeira-de-escritorio-controller-preta-base-giratoria-cromada-bracos-estofados-e-sistema-relax.html?gclid=EAlaQobChMlxOC3y-r34Al-VilKRCh0QzqgREAQYASABEGk1xvD_BwE">https://www.comfy.com.br/cadeira-de-escritorio-controller-preta-base-giratoria-cromada-bracos-estofados-e-sistema-relax.html?gclid=EAlaQobChMlxOC3y-r34Al-VilKRCh0QzqgREAQYASABEGk1xvD_BwE</a>
puff vermelho	<a href="https://www.etna.com.br/etna/p/pufe-quadrado-vip-pvc-43x43x43h/025164?skuld=0343263&amp;gclid=EAlaQobChMI5o6T4er34AIVko-aRCh1x5QOuEAQYASABEGk5c_D_BwE">https://www.etna.com.br/etna/p/pufe-quadrado-vip-pvc-43x43x43h/025164?skuld=0343263&amp;gclid=EAlaQobChMI5o6T4er34AIVko-aRCh1x5QOuEAQYASABEGk5c_D_BwE</a>
balcão do setor de troca madeira e mármore	<a href="https://produto.mercadolivre.com.br/MLB-880185265-balco-atendimento-caixa-em-l-de-madeira-100-mdf-_JM?quantity=1">https://produto.mercadolivre.com.br/MLB-880185265-balco-atendimento-caixa-em-l-de-madeira-100-mdf-_JM?quantity=1</a>
Estante Cromada	<a href="https://www.americanas.com.br/produto/30655894/estante-de-canto-aco-inox-com-5-prateleiras-ajustaveis-rodas?WT.srch=1&amp;acc=e789ea56094489dff798f86ff51c7a9&amp;epar=bp_pl_00_go_pla_ud_geral_gmv&amp;gclid=EAlaQobChMI3v_mgev34AIVioSRCh0LNAQWEAkYBSABE-gLsZPD_BwE&amp;i=5ad17c2beec3dfb1f8948113&amp;o=5a4be37cebb19ac62c174f3c&amp;opn=YSMES P&amp;sellerId=12109230000172">https://www.americanas.com.br/produto/30655894/estante-de-canto-aco-inox-com-5-prateleiras-ajustaveis-rodas?WT.srch=1&amp;acc=e789ea56094489dff798f86ff51c7a9&amp;epar=bp_pl_00_go_pla_ud_geral_gmv&amp;gclid=EAlaQobChMI3v_mgev34AIVioSRCh0LNAQWEAkYBSABE-gLsZPD_BwE&amp;i=5ad17c2beec3dfb1f8948113&amp;o=5a4be37cebb19ac62c174f3c&amp;opn=YSMES P&amp;sellerId=12109230000172</a>
Gaveteiro Junção 4 gavetas Project	<a href="https://www.madeiramadeira.com.br/gaveteiro-4-gavetas-me-4133-tecno-mobili-nogal-293215.html">https://www.madeiramadeira.com.br/gaveteiro-4-gavetas-me-4133-tecno-mobili-nogal-293215.html</a>
Balcão 3 portas 4 gavetas - madeira	<a href="https://www.madeiramadeira.com.br/balcao-de-cozinha-3-portas-2-gavetas-integrat-henn-rustico-fendi-203480.html?origem=pla-203480&amp;utm_source=google&amp;utm_medium=cpc&amp;utm_content=balcoes-para-cozinha&amp;utm_term=203480&amp;gclid=EAlaQobChMIgPyQ-e334AIVjAaRCh221gRNEAQYCSABEGlRH_D_BwE">https://www.madeiramadeira.com.br/balcao-de-cozinha-3-portas-2-gavetas-integrat-henn-rustico-fendi-203480.html?origem=pla-203480&amp;utm_source=google&amp;utm_medium=cpc&amp;utm_content=balcoes-para-cozinha&amp;utm_term=203480&amp;gclid=EAlaQobChMIgPyQ-e334AIVjAaRCh221gRNEAQYCSABEGlRH_D_BwE</a>
cadeira plastica vermelha	<a href="https://www.marinbrasil.com.br/cadeira-safira-vermelha-tramontina-92048040/p?idsku=134&amp;gclid=EAlaQobChMI_bzXlu734AIVDBKRCh1NKQ7IEAQYBSABEGKe_fd_BwE">https://www.marinbrasil.com.br/cadeira-safira-vermelha-tramontina-92048040/p?idsku=134&amp;gclid=EAlaQobChMI_bzXlu734AIVDBKRCh1NKQ7IEAQYBSABEGKe_fd_BwE</a>
suporte para papel presente	<a href="https://produto.mercadolivre.com.br/MLB-1138381517-suporte-para-bobina-de-papel-de-presente-duplo-_JM?matt_tool=60151816&amp;matt_word&amp;gclid=EAlaQobChMIy-bsO734AIVi4WRCh1slgPVEAYYAIBEGjC6vD_BwE&amp;quantity=1">https://produto.mercadolivre.com.br/MLB-1138381517-suporte-para-bobina-de-papel-de-presente-duplo-_JM?matt_tool=60151816&amp;matt_word&amp;gclid=EAlaQobChMIy-bsO734AIVi4WRCh1slgPVEAYYAIBEGjC6vD_BwE&amp;quantity=1</a>

Av. República do Líbano nº 251  
RioMar Trade Center Torre 1 Conj. 2801  
Pina - Recife - PE - CEP 51110-160  
Telefone: +55 (81) 3243 2121  
www.valorengharia.eng.br



ITEM / DESCRIÇÃO	FONTE
armário de mdf quatro prateleira	<a href="https://www.balcaosobmedida.com.br/moveis/armarios/armario-prateleira-mdf-tirol-cod-amrt1/">https://www.balcaosobmedida.com.br/moveis/armarios/armario-prateleira-mdf-tirol-cod-amrt1/</a>
armario com duas portas de madeira	<a href="https://www.madeiramadeira.com.br/armario-para-escritorio-2-portas-de-correr-plata-moveis-ruggine-352663.html">https://www.madeiramadeira.com.br/armario-para-escritorio-2-portas-de-correr-plata-moveis-ruggine-352663.html</a>
Gaveteiro 03 gavetas Azul/Cinza	<a href="https://www.americanas.com.br/produto/46709504/arquivo-gaveteiro-volante-3-gavetas-home-office-cinza-ultra-moveis?WT.srch=1&amp;acc=e789ea56094489dff798f86ff51c7a9&amp;epar=bp_pl_00_go_mv_to_das_geral_gmv&amp;gclid=EAlaIqobChMkOjWgOX34AIVARGRCh0zGwUjEAQYCSABE-gJnhPD_BwE&amp;i=580ae6b0eec3dfb1f870f8f5&amp;o=5bec1ea0ebb19ac62ce3fc97&amp;opn=YSMESP&amp;sellerid=18173277000181">https://www.americanas.com.br/produto/46709504/arquivo-gaveteiro-volante-3-gavetas-home-office-cinza-ultra-moveis?WT.srch=1&amp;acc=e789ea56094489dff798f86ff51c7a9&amp;epar=bp_pl_00_go_mv_to_das_geral_gmv&amp;gclid=EAlaIqobChMkOjWgOX34AIVARGRCh0zGwUjEAQYCSABE-gJnhPD_BwE&amp;i=580ae6b0eec3dfb1f870f8f5&amp;o=5bec1ea0ebb19ac62ce3fc97&amp;opn=YSMESP&amp;sellerid=18173277000181</a>
Gaveteiro 03 gavetas com chave BR	<a href="https://www.americanas.com.br/produto/46709504/arquivo-gaveteiro-volante-3-gavetas-home-office-cinza-ultra-moveis?WT.srch=1&amp;acc=e789ea56094489dff798f86ff51c7a9&amp;epar=bp_pl_00_go_mv_to_das_geral_gmv&amp;gclid=EAlaIqobChMkOjWgOX34AIVARGRCh0zGwUjEAQYCSABE-gJnhPD_BwE&amp;i=580ae6b0eec3dfb1f870f8f5&amp;o=5bec1ea0ebb19ac62ce3fc97&amp;opn=YSMESP&amp;sellerid=18173277000181">https://www.americanas.com.br/produto/46709504/arquivo-gaveteiro-volante-3-gavetas-home-office-cinza-ultra-moveis?WT.srch=1&amp;acc=e789ea56094489dff798f86ff51c7a9&amp;epar=bp_pl_00_go_mv_to_das_geral_gmv&amp;gclid=EAlaIqobChMkOjWgOX34AIVARGRCh0zGwUjEAQYCSABE-gJnhPD_BwE&amp;i=580ae6b0eec3dfb1f870f8f5&amp;o=5bec1ea0ebb19ac62ce3fc97&amp;opn=YSMESP&amp;sellerid=18173277000181</a>
cesta vermelha	<a href="https://produto.mercadolivre.com.br/MLB-1136519573-cesta-30-litros-cestinha-mercado-roda-rodinha-c-frete-_JM?quantity=1">https://produto.mercadolivre.com.br/MLB-1136519573-cesta-30-litros-cestinha-mercado-roda-rodinha-c-frete-_JM?quantity=1</a>
CESTA CINZA	<a href="https://produto.mercadolivre.com.br/MLB-1136519573-cesta-30-litros-cestinha-mercado-roda-rodinha-c-frete-_JM?quantity=1">https://produto.mercadolivre.com.br/MLB-1136519573-cesta-30-litros-cestinha-mercado-roda-rodinha-c-frete-_JM?quantity=1</a>
gaveteiro com quatro gavetas	<a href="https://www.madeiramadeira.com.br/gaveteiro-4-gavetas-me-4133-tecno-mobili-nogal-293215.html">https://www.madeiramadeira.com.br/gaveteiro-4-gavetas-me-4133-tecno-mobili-nogal-293215.html</a>
carrinho verde com estrutura preta	<a href="https://www.carrinhosbrasil.com.br/carro-supermercado-plastico-6-0001">https://www.carrinhosbrasil.com.br/carro-supermercado-plastico-6-0001</a>
carrinho compra verde com estrutura laranja	<a href="https://www.carrinhosbrasil.com.br/carro-supermercado-plastico-6-0001">https://www.carrinhosbrasil.com.br/carro-supermercado-plastico-6-0001</a>
banco azul	<a href="https://produto.mercadolivre.com.br/MLB-700254843-banqueta-banquinho-cadeira-bar-em-aco-zincado-50-cm-altura-_JM?searchVariation=20818589504">https://produto.mercadolivre.com.br/MLB-700254843-banqueta-banquinho-cadeira-bar-em-aco-zincado-50-cm-altura-_JM?searchVariation=20818589504</a>
armário com quatro gavetas aço	<a href="https://www.madeiramadeira.com.br/gaveteiro-arquivo-de-aco-4-gavetas-of04slm-pan-din-moveis-bege-areia-370786.html?origem=pla-370786&amp;utm_source=google&amp;utm_medium=cpc&amp;utm_content=gaveteiros-para-escritorio&amp;utm_term=370786&amp;qclid=EAlaIqobChMlsc21jfl34AIVIQ2RCh2zsgGWEAQYAiA-BEgl01PD_BwE">https://www.madeiramadeira.com.br/gaveteiro-arquivo-de-aco-4-gavetas-of04slm-pan-din-moveis-bege-areia-370786.html?origem=pla-370786&amp;utm_source=google&amp;utm_medium=cpc&amp;utm_content=gaveteiros-para-escritorio&amp;utm_term=370786&amp;qclid=EAlaIqobChMlsc21jfl34AIVIQ2RCh2zsgGWEAQYAiA-BEgl01PD_BwE</a>
BIRO ESCRITÓRIO COM 2 GAVETAS 120x615x750x120m Tab/Mar 2 GAVETAS	<a href="https://produto.mercadolivre.com.br/MLB-983771977-biro-escritorio-2-gavetas-com-chaves-cristal-pes-em-aco-_JM?quantity=1">https://produto.mercadolivre.com.br/MLB-983771977-biro-escritorio-2-gavetas-com-chaves-cristal-pes-em-aco-_JM?quantity=1</a>
balcão de madeira e mármore preto	<a href="https://produto.mercadolivre.com.br/MLB-880185265-balco-atendimento-caixa-em-l-de-madeira-100-mdf-_JM?quantity=1">https://produto.mercadolivre.com.br/MLB-880185265-balco-atendimento-caixa-em-l-de-madeira-100-mdf-_JM?quantity=1</a>
mesa de vidro para suporte	<a href="https://www.marabraz.com.br/mesa-canto-0321-moveis-carraro-cromado-incolor-00020071220.html?utm_term=Mesas&amp;utm_source=google&amp;utm_medium=cpc&amp;utm_campaign=1697480578&amp;gclid=EAlaIqobChMl-wayU0vL34AIVihCRCh2clw4REAQYBiABEGljw_D_BwE">https://www.marabraz.com.br/mesa-canto-0321-moveis-carraro-cromado-incolor-00020071220.html?utm_term=Mesas&amp;utm_source=google&amp;utm_medium=cpc&amp;utm_campaign=1697480578&amp;gclid=EAlaIqobChMl-wayU0vL34AIVihCRCh2clw4REAQYBiABEGljw_D_BwE</a>
balcão do setor de embalagem madeira e mármore	<a href="https://produto.mercadolivre.com.br/MLB-880185265-balco-atendimento-caixa-em-l-de-madeira-100-mdf-_JM?quantity=1">https://produto.mercadolivre.com.br/MLB-880185265-balco-atendimento-caixa-em-l-de-madeira-100-mdf-_JM?quantity=1</a>
check-out com base para computador	<a href="https://www.magazineluiza.com.br/balcao-check-out-comercial-venancio-cck15-15m-branco-vermelho-/p/5391294/pi/bcco/?partner_id=16896&amp;utm_source=google&amp;sel">https://www.magazineluiza.com.br/balcao-check-out-comercial-venancio-cck15-15m-branco-vermelho-/p/5391294/pi/bcco/?partner_id=16896&amp;utm_source=google&amp;sel</a>

Av. República do Líbano nº 251  
RioMar Trade Center Torre 1 Conj. 2801  
Pina - Recife - PE - CEP 51110-160  
Telefone: +55 (81) 3243 2121  
www.valorengharia.eng.br



ITEM / DESCRIÇÃO	FONTE
	<a href="#">ler_id=estrela10&amp;pro-duct_group_id=304686408652&amp;ad_group_id=48543699355&amp;aw_viq=pla&amp;qclid=EAlaQobChMIh6_p-L34AIVkIaRCh0fRA4TEAYASABEgItrfD_BwE</a>
CESTO DE FERRO EXPOSITOR	<a href="https://www.equipandoloja.net.br/prod,idproduto,3300791,cestos-e-aramados-banca-de-oferta-super-luxo">https://www.equipandoloja.net.br/prod,idproduto,3300791,cestos-e-aramados-banca-de-oferta-super-luxo</a>
Cesto Expositor GRADE	<a href="https://www.equipandoloja.net.br/prod,idproduto,6075755,cestos-e-aramados-cesto-multiuso">https://www.equipandoloja.net.br/prod,idproduto,6075755,cestos-e-aramados-cesto-multiuso</a>
bebedouro	<a href="https://www.casasbahia.com.br/Eletroportateis/bebedourosapurificadores/Purificadordeagua/Purificador-de-Agua-IBBL-FR600-Speciale-Branco-6346945.html?qclid=EAlaQobChMI_ab8vP34AIVhw-RCh1DVQU1EAQYASABEgLMk_D_BwE&amp;utm_medium=Cpc&amp;utm_source=GP_PLA&amp;idSku=6346945&amp;idLojista=14785&amp;s_kwid=AL1427!3!95318447795!!!gl365700849977!&amp;utm_campaign=Elpo_Shopping&amp;ef_id=WW-9pwAAHcMNB6X:20190310153830:s">https://www.casasbahia.com.br/Eletroportateis/bebedourosapurificadores/Purificadordeagua/Purificador-de-Agua-IBBL-FR600-Speciale-Branco-6346945.html?qclid=EAlaQobChMI_ab8vP34AIVhw-RCh1DVQU1EAQYASABEgLMk_D_BwE&amp;utm_medium=Cpc&amp;utm_source=GP_PLA&amp;idSku=6346945&amp;idLojista=14785&amp;s_kwid=AL1427!3!95318447795!!!gl365700849977!&amp;utm_campaign=Elpo_Shopping&amp;ef_id=WW-9pwAAHcMNB6X:20190310153830:s</a>
suporte para papel de proteção	<a href="https://produto.mercadolivre.com.br/MLB-1138381517-suporte-para-bobina-de-papel-de-presente-duplo- JM?matt_tool=60151816&amp;matt_word&amp;qclid=EAlaQobChMIy-bsO734AIVi4WRCh1slqPVEAYYAIBEqJC6vD_BwE&amp;quantity=1">https://produto.mercadolivre.com.br/MLB-1138381517-suporte-para-bobina-de-papel-de-presente-duplo- JM?matt_tool=60151816&amp;matt_word&amp;qclid=EAlaQobChMIy-bsO734AIVi4WRCh1slqPVEAYYAIBEqJC6vD_BwE&amp;quantity=1</a>
BIRO ESCRITÓRIO	<a href="https://produto.mercadolivre.com.br/MLB-983771977-biro-escritorio-2-gavetas-com-chaves-cristal-pes-em-aco- JM?quantity=1">https://produto.mercadolivre.com.br/MLB-983771977-biro-escritorio-2-gavetas-com-chaves-cristal-pes-em-aco- JM?quantity=1</a>
Estante cromada	<a href="https://www.equipandoloja.net.br/prod,idproduto,6073523,moveis-de-aco-estantes-estante-versatil-1-50m-de-altura">https://www.equipandoloja.net.br/prod,idproduto,6073523,moveis-de-aco-estantes-estante-versatil-1-50m-de-altura</a>
suporte com prateleira da tramontina	<a href="https://www.equipandoloja.net.br/prod,idproduto,4830033,gondolas-continuacao-para-gondola-de-centro-1-40-x-0-30-m--altura-x-prof--">https://www.equipandoloja.net.br/prod,idproduto,4830033,gondolas-continuacao-para-gondola-de-centro-1-40-x-0-30-m--altura-x-prof--</a>
cadeira azul	<a href="https://www.marinbrasil.com.br/cadeira-safira-vermelha-tramontina-92048040/p?idsku=134&amp;qclid=EAlaQobChMI_bzXlu734AIVDBKRCh1NKQ7IEAQYB-SABEgKe_fd_BwE">https://www.marinbrasil.com.br/cadeira-safira-vermelha-tramontina-92048040/p?idsku=134&amp;qclid=EAlaQobChMI_bzXlu734AIVDBKRCh1NKQ7IEAQYB-SABEgKe_fd_BwE</a>
cadeira vermelha	<a href="https://www.marinbrasil.com.br/cadeira-safira-vermelha-tramontina-92048040/p?idsku=134&amp;qclid=EAlaQobChMI_bzXlu734AIVDBKRCh1NKQ7IEAQYB-SABEgKe_fd_BwE">https://www.marinbrasil.com.br/cadeira-safira-vermelha-tramontina-92048040/p?idsku=134&amp;qclid=EAlaQobChMI_bzXlu734AIVDBKRCh1NKQ7IEAQYB-SABEgKe_fd_BwE</a>
cadeira de rodas	<a href="https://www.americanas.com.br/produto/39209021/cadeira-de-rodas-cds-101-roda-raiada-macica-cinza?WT.srch=1&amp;acc=e789ea56094489dff798f86ff51c7a9&amp;cor=Cinza&amp;epar=bp_pl_0_go_bs_todas_geral_gmv&amp;qclid=EAlaQobChMI7uqZ-PT34AIVi4eRCh20gwh9EA-QYCSABEGKUOfD_BwE&amp;i=5a0fadaa-ee3dfb1f8bf46fe&amp;o=5b51db7eebb19ac62c87895b&amp;opn=YSMESP&amp;sellerId=3866115000151&amp;tamanho=40CM">https://www.americanas.com.br/produto/39209021/cadeira-de-rodas-cds-101-roda-raiada-macica-cinza?WT.srch=1&amp;acc=e789ea56094489dff798f86ff51c7a9&amp;cor=Cinza&amp;epar=bp_pl_0_go_bs_todas_geral_gmv&amp;qclid=EAlaQobChMI7uqZ-PT34AIVi4eRCh20gwh9EA-QYCSABEGKUOfD_BwE&amp;i=5a0fadaa-ee3dfb1f8bf46fe&amp;o=5b51db7eebb19ac62c87895b&amp;opn=YSMESP&amp;sellerId=3866115000151&amp;tamanho=40CM</a>
suporte para expor tapetes 2,35X1,35	<a href="https://produto.mercadolivre.com.br/MLB-805343402-expositor-de-tapetes-150-x-200-m- JM?quantity=1">https://produto.mercadolivre.com.br/MLB-805343402-expositor-de-tapetes-150-x-200-m- JM?quantity=1</a>
mesa para apoio marrom 100X90	<a href="https://www.equipandoloja.net.br/prod,idproduto,4820275,gondolas-gondola-de-centro-inicial-1-40-m-x-0-40-m--altura-x-prof--">https://www.equipandoloja.net.br/prod,idproduto,4820275,gondolas-gondola-de-centro-inicial-1-40-m-x-0-40-m--altura-x-prof--</a>
mesa para apoio marrom 100X98	<a href="https://www.equipandoloja.net.br/prod,idproduto,4820275,gondolas-gondola-de-centro-inicial-1-40-m-x-0-40-m--altura-x-prof--">https://www.equipandoloja.net.br/prod,idproduto,4820275,gondolas-gondola-de-centro-inicial-1-40-m-x-0-40-m--altura-x-prof--</a>
armário mdf com seis prateleira	<a href="https://www.tokstok.com.br/estante-175x228-nanquim-kumo/p?idsku=244964&amp;qclid=EAlaQobChMIr5Le4-T34AIVloKRCh1CEA6MEAQYAiA-BEgKH4PD_BwE">https://www.tokstok.com.br/estante-175x228-nanquim-kumo/p?idsku=244964&amp;qclid=EAlaQobChMIr5Le4-T34AIVloKRCh1CEA6MEAQYAiA-BEgKH4PD_BwE</a>
Arquivo de aço 4 gavetas chapa 24 com carrinho telescópico	<a href="https://www.madeiramadeira.com.br/gaveteiro-arquivo-de-aco-4-gavetas-of04slm-pan-din-moveis-bege-areia-370786.html?origem=pla-370786&amp;utm_source=google&amp;utm_medium=cpc&amp;utm_content=gaveteiros-para-escritorio&amp;utm_term=370786&amp;qclid=EAlaQobChMIsc21jflL34AIVIQ2RCh2zsqGWEAQYAiA-BEgl01PD_BwE">https://www.madeiramadeira.com.br/gaveteiro-arquivo-de-aco-4-gavetas-of04slm-pan-din-moveis-bege-areia-370786.html?origem=pla-370786&amp;utm_source=google&amp;utm_medium=cpc&amp;utm_content=gaveteiros-para-escritorio&amp;utm_term=370786&amp;qclid=EAlaQobChMIsc21jflL34AIVIQ2RCh2zsqGWEAQYAiA-BEgl01PD_BwE</a>

Av. República do Líbano nº 251  
RioMar Trade Center Torre 1 Conj. 2801  
Pina - Recife - PE - CEP 51110-160  
Telefone: +55 (81) 3243 2121  
www.valorengharia.eng.br



ITEM / DESCRIÇÃO	FONTE
Arquivo de aço 4 gavetas chapa 24 com carrinho telescópico marrom	<a href="https://www.madeiramadeira.com.br/gaveteiro-arquivo-de-aco-4-gavetas-of04slm-pan-din-moveis-bege-areia-370786.html?origem=pla-370786&amp;utm_source=google&amp;utm_medium=cpc&amp;utm_content=gaveteiros-para-escrito-rio&amp;utm_term=370786&amp;qclid=EAlaIqobChMIsc21jfl34AIVIQ2RCh2zsgGWEAQYAiA-BEgl01PD_BwE">https://www.madeiramadeira.com.br/gaveteiro-arquivo-de-aco-4-gavetas-of04slm-pan-din-moveis-bege-areia-370786.html?origem=pla-370786&amp;utm_source=google&amp;utm_medium=cpc&amp;utm_content=gaveteiros-para-escrito-rio&amp;utm_term=370786&amp;qclid=EAlaIqobChMIsc21jfl34AIVIQ2RCh2zsgGWEAQYAiA-BEgl01PD_BwE</a>
Cesta de compras verde c/rodízio	<a href="https://www.americanas.com.br/produto/31051605?WT.srch=1&amp;acc=e789ea56094489dff798f86ff51c7a9&amp;epar=bp_pl_00_go_pla_casaconst_geral_gmv&amp;qclid=EAlaIqobChMI0fiKoff34AIVkwyRCh2jjiwaUEA-QYASABE-gJVkPD_BwE&amp;i=59b0bd05eec3dfb1f8c3b4a2&amp;o=5a567b47ebb19ac62c1ac35f&amp;opn=Y_SMEESP&amp;sellerId=18910250000124">https://www.americanas.com.br/produto/31051605?WT.srch=1&amp;acc=e789ea56094489dff798f86ff51c7a9&amp;epar=bp_pl_00_go_pla_casaconst_geral_gmv&amp;qclid=EAlaIqobChMI0fiKoff34AIVkwyRCh2jjiwaUEA-QYASABE-gJVkPD_BwE&amp;i=59b0bd05eec3dfb1f8c3b4a2&amp;o=5a567b47ebb19ac62c1ac35f&amp;opn=Y_SMEESP&amp;sellerId=18910250000124</a>
estante de madeira mdf 5,02X2,14	<a href="https://www.balcaosobmedida.com.br/moveis/armarios/armario-prateleira-mdf-tirol-cod-amrt1/">https://www.balcaosobmedida.com.br/moveis/armarios/armario-prateleira-mdf-tirol-cod-amrt1/</a>
estante de madeira mdf 2,52X2,14	<a href="https://www.balcaosobmedida.com.br/moveis/armarios/armario-prateleira-mdf-tirol-cod-amrt1/">https://www.balcaosobmedida.com.br/moveis/armarios/armario-prateleira-mdf-tirol-cod-amrt1/</a>
estante de madeira mdf 7,35x2,14	<a href="https://www.balcaosobmedida.com.br/moveis/armarios/armario-prateleira-mdf-tirol-cod-amrt1/">https://www.balcaosobmedida.com.br/moveis/armarios/armario-prateleira-mdf-tirol-cod-amrt1/</a>
estante de madeira mdf 26,46x2,50	<a href="https://www.balcaosobmedida.com.br/moveis/armarios/armario-prateleira-mdf-tirol-cod-amrt1/">https://www.balcaosobmedida.com.br/moveis/armarios/armario-prateleira-mdf-tirol-cod-amrt1/</a>
Cesta de compras verde s/rodízio	<a href="https://www.carrinhosbrasil.com.br/cesta-plastica-grande">https://www.carrinhosbrasil.com.br/cesta-plastica-grande</a>
Estande de ferro com 04 módulos de madeira, OBS: Falta as prateleiras	<a href="https://www.equipandoloja.net.br/prod.idproduto.3339100.cestos-e-aramados-cesto-container">https://www.equipandoloja.net.br/prod.idproduto.3339100.cestos-e-aramados-cesto-container</a>
Cadeira giratória para caixa preta	<a href="https://www.americanas.com.br/produto/10671354/cadeira-caixa-giratoria-tecido-preta?opn=Y_SMEESP&amp;WT.srch=1&amp;epar=bp_pl_00_go_mv_todas_geral_gmv&amp;loja=65537029000152&amp;acc=e789ea56094489dff798f86ff51c7a9&amp;i=5aea8c1ceec3dfb1f896f1a0&amp;o=56a8eebe26a311ff8b3db9c7&amp;qclid=EAlaIqobCh-MIq9eX1vj34AIVjoerCh0SMw7dEAQYASABEglb1_D_BwE">https://www.americanas.com.br/produto/10671354/cadeira-caixa-giratoria-tecido-preta?opn=Y_SMEESP&amp;WT.srch=1&amp;epar=bp_pl_00_go_mv_todas_geral_gmv&amp;loja=65537029000152&amp;acc=e789ea56094489dff798f86ff51c7a9&amp;i=5aea8c1ceec3dfb1f896f1a0&amp;o=56a8eebe26a311ff8b3db9c7&amp;qclid=EAlaIqobCh-MIq9eX1vj34AIVjoerCh0SMw7dEAQYASABEglb1_D_BwE</a>
Suporte p/tecido ferro	<a href="https://produto.mercadolivre.com.br/MLB-717233972-expositor-para-tecido-com-10-rolos-150-cm-x-160-cm- JM">https://produto.mercadolivre.com.br/MLB-717233972-expositor-para-tecido-com-10-rolos-150-cm-x-160-cm- JM</a>
Arara base 4 braços	<a href="https://www.equipandoloja.net.br/prod.idproduto.4337870.araras-araras-de-chao-arara-quatro-bracos-cinza">https://www.equipandoloja.net.br/prod.idproduto.4337870.araras-araras-de-chao-arara-quatro-bracos-cinza</a>
Cesto expositor telado	<a href="https://www.equipandoloja.net.br/prod.idproduto.3490813.cestos-e-aramados-banca-de-oferta-luxo">https://www.equipandoloja.net.br/prod.idproduto.3490813.cestos-e-aramados-banca-de-oferta-luxo</a>
Suporte para arquivo madeira	<a href="https://www.balcaosobmedida.com.br/moveis/armarios/armario-cantoneira-mdf-branco-ref-balc10/?variant=44699710">https://www.balcaosobmedida.com.br/moveis/armarios/armario-cantoneira-mdf-branco-ref-balc10/?variant=44699710</a>
Base expositor ferro c/tampo madeira	<a href="https://www.balcaosobmedida.com.br/moveis/">https://www.balcaosobmedida.com.br/moveis/</a>
Tablado pallet	<a href="https://www.balcaosobmedida.com.br/moveis/">https://www.balcaosobmedida.com.br/moveis/</a>
Paleteira manual	<a href="https://www.lojadomecanico.com.br/produto/95911/42/385/Transpaleta-Manual-2-Toneladas-com-Rodas-Simples-1150mm-TP-2S/153/?utm_source=googleshopping&amp;utm_campaign=xmllshopping&amp;utm_medium=cpc&amp;utm_content=95911&amp;qclid=EAlaIqobChMI2qT3xfz34AIVChCRCh2APwLjEAQYASABEgKGuFD_BwE">https://www.lojadomecanico.com.br/produto/95911/42/385/Transpaleta-Manual-2-Toneladas-com-Rodas-Simples-1150mm-TP-2S/153/?utm_source=googleshopping&amp;utm_campaign=xmllshopping&amp;utm_medium=cpc&amp;utm_content=95911&amp;qclid=EAlaIqobChMI2qT3xfz34AIVChCRCh2APwLjEAQYASABEgKGuFD_BwE</a>
Carrinho de compras ferro	<a href="https://www.carrinhosbrasil.com.br/carro-condominio-top-compras">https://www.carrinhosbrasil.com.br/carro-condominio-top-compras</a>

Av. República do Líbano nº 251  
RioMar Trade Center Torre 1 Conj. 2801  
Pina - Recife - PE - CEP 51110-160  
Telefone: +55 (81) 3243 2121  
www.valorengharia.eng.br



ITEM / DESCRIÇÃO	FONTE
Carroça 4 rodas telada	<a href="https://www.carrinhosbrasil.com.br/carro-abastecimento-450">https://www.carrinhosbrasil.com.br/carro-abastecimento-450</a>
Escada 7 degraus ferro	<a href="https://www.taqi.com.br/produto/escada/escada-aluminio-alulev-trepadeira-tr202/118027/?utm_campaign=google-shopping&amp;utm_medium=cpc&amp;utm_source=google-shopping&amp;utm_term=118027_escada-de-aluminio-alulev-trepadeira-7-degraus-tr202&amp;qclid=EAlaIqobChMI0qmZmv734AIVDwSRCh2OsQQBEAQYBCABE-gIFdPD_BwE">https://www.taqi.com.br/produto/escada/escada-aluminio-alulev-trepadeira-tr202/118027/?utm_campaign=google-shopping&amp;utm_medium=cpc&amp;utm_source=google-shopping&amp;utm_term=118027_escada-de-aluminio-alulev-trepadeira-7-degraus-tr202&amp;qclid=EAlaIqobChMI0qmZmv734AIVDwSRCh2OsQQBEAQYBCABE-gIFdPD_BwE</a>
Cofre	<a href="https://produto.mercadolivre.com.br/MLB-1020002103-cofre-de-aco-60-cm-novo-direto-da-fabrica-JM?matt_tool=57851617&amp;matt_word=&amp;qclid=EAlaIqobChMI-bW03P734AIVgg2RCh2Ix AosEAQYGiABEgLIKfD_BwE">https://produto.mercadolivre.com.br/MLB-1020002103-cofre-de-aco-60-cm-novo-direto-da-fabrica-JM?matt_tool=57851617&amp;matt_word=&amp;qclid=EAlaIqobChMI-bW03P734AIVgg2RCh2Ix AosEAQYGiABEgLIKfD_BwE</a>
Cofre duplo	<a href="https://www.americanas.com.br/produto/48691716?WT.srch=1&amp;acc=e789ea56094489dfd798f86ff51c7a9&amp;cor=BRANCO&amp;epar=bp_pl_00_go_mv_todas_geral_gmv&amp;qclid=EAlaIqobChMI-bW03P734AIVgg2RCh2Ix AosEAQYECABE-glT2fD_BwE&amp;i=58f9881feec3dfb1f8a689d6&amp;o=5c1bdcc26c28a3cb50405409&amp;opn=YS MESP&amp;sellerId=2021647000125&amp;tamanho=16X30X25%20CM">https://www.americanas.com.br/produto/48691716?WT.srch=1&amp;acc=e789ea56094489dfd798f86ff51c7a9&amp;cor=BRANCO&amp;epar=bp_pl_00_go_mv_todas_geral_gmv&amp;qclid=EAlaIqobChMI-bW03P734AIVgg2RCh2Ix AosEAQYECABE-glT2fD_BwE&amp;i=58f9881feec3dfb1f8a689d6&amp;o=5c1bdcc26c28a3cb50405409&amp;opn=YS MESP&amp;sellerId=2021647000125&amp;tamanho=16X30X25%20CM</a>
Mesa Secretaria 120x615x750x120 sem gaveta Cor BR gelo	<a href="https://www.madeiramadeira.com.br/mesa-secretaria-1100-versatil-kappesberg-argila-184561.html">https://www.madeiramadeira.com.br/mesa-secretaria-1100-versatil-kappesberg-argila-184561.html</a>
ar condicionado	<a href="https://www.submarino.com.br/produto/48142725/ar-condicionado-split-hw-comfee-12-000-btus-so-frio-220v?WT.srch=1&amp;acc=d47a04c6f99456bc289220d5d0ff208d&amp;epar=bp_pl_00_go_g35132&amp;qclid=EAlaIqobChMlwNmW-eX34AIVigaRCh1SfgQyEAQYAyABE-gLa3_D_BwE&amp;i=561e524e6ed24cafb531f7fe&amp;o=5c193d006c28a3cb503d2860&amp;opn=X MLGOOGLE&amp;sellerId=61502324000112&amp;voltagem=220">https://www.submarino.com.br/produto/48142725/ar-condicionado-split-hw-comfee-12-000-btus-so-frio-220v?WT.srch=1&amp;acc=d47a04c6f99456bc289220d5d0ff208d&amp;epar=bp_pl_00_go_g35132&amp;qclid=EAlaIqobChMlwNmW-eX34AIVigaRCh1SfgQyEAQYAyABE-gLa3_D_BwE&amp;i=561e524e6ed24cafb531f7fe&amp;o=5c193d006c28a3cb503d2860&amp;opn=X MLGOOGLE&amp;sellerId=61502324000112&amp;voltagem=220</a>
câmera	<a href="https://www.tudoforte.com.br/camera-de-seguranca-giga-gs0013-1mp-hd-720p-visao-noturna-infra-20-metros-4-em-1-hdcvi-hdtvi-ahd-cvbs?parceiro=6347&amp;qclid=EAlaIqobChMIxqu3s_34AIVj4aRCh34DwbuEAYYAIAiABEgIQIPD_BwE">https://www.tudoforte.com.br/camera-de-seguranca-giga-gs0013-1mp-hd-720p-visao-noturna-infra-20-metros-4-em-1-hdcvi-hdtvi-ahd-cvbs?parceiro=6347&amp;qclid=EAlaIqobChMIxqu3s_34AIVj4aRCh34DwbuEAYYAIAiABEgIQIPD_BwE</a>
DVR	<a href="https://www.tudoforte.com.br/gravadores-de-video/dvr-stand-alone-hdcvi/ate-8-canais/dvr-stand-alone-multi-hd-intelbras-mhdx-1008-8-canais-1080n-hdcvi-hdtvi-ahd-analogico-2-canais-5mp-ip">https://www.tudoforte.com.br/gravadores-de-video/dvr-stand-alone-hdcvi/ate-8-canais/dvr-stand-alone-multi-hd-intelbras-mhdx-1008-8-canais-1080n-hdcvi-hdtvi-ahd-analogico-2-canais-5mp-ip</a>
DVR INTELBRAS	<a href="https://www.tudoforte.com.br/gravadores-de-video/dvr-stand-alone-hdcvi/ate-8-canais/dvr-stand-alone-multi-hd-intelbras-mhdx-1008-8-canais-1080n-hdcvi-hdtvi-ahd-analogico-2-canais-5mp-ip">https://www.tudoforte.com.br/gravadores-de-video/dvr-stand-alone-hdcvi/ate-8-canais/dvr-stand-alone-multi-hd-intelbras-mhdx-1008-8-canais-1080n-hdcvi-hdtvi-ahd-analogico-2-canais-5mp-ip</a>
Telefone Headset Base	<a href="https://produto.mercadolivre.com.br/MLB-914815290-telefone-headset-base-discadora-secretaria-escritorio-sac-JM?quantity=1">https://produto.mercadolivre.com.br/MLB-914815290-telefone-headset-base-discadora-secretaria-escritorio-sac-JM?quantity=1</a>
Telefone Fixo Padrão Comum Mesa	<a href="https://www.magazineluiza.com.br/telefone-fixo-padrao-comum-mesa-preto-escritorio-casa-teem-modelo-tm-8207-/p/dhkhb1k4a4/ff/ffma/">https://www.magazineluiza.com.br/telefone-fixo-padrao-comum-mesa-preto-escritorio-casa-teem-modelo-tm-8207-/p/dhkhb1k4a4/ff/ffma/</a>
Câmera Surveon Speed DOME	<a href="https://www.americanas.com.br/produto/40625081/camera-speed-dome-hdcvi-vhd-5130-sd-intelbras-zoom-optico-de-30x?WT.srch=1&amp;acc=e789ea56094489dfd798f86ff51c7a9&amp;epar=bp_pl_00_go_pla_ca_saeconst_geral_gmv&amp;qclid=EAlaIqobChMI7_mS34D44AIVChGRCh3SrQwQEAQYA-yABEgK-JbvD_BwE&amp;i=57d23632eec3dfb1f86e0f46&amp;o=5b6a2f0aebb19ac62c97185c&amp;opn=YSM ESP&amp;sellerId=10661497000142">https://www.americanas.com.br/produto/40625081/camera-speed-dome-hdcvi-vhd-5130-sd-intelbras-zoom-optico-de-30x?WT.srch=1&amp;acc=e789ea56094489dfd798f86ff51c7a9&amp;epar=bp_pl_00_go_pla_ca_saeconst_geral_gmv&amp;qclid=EAlaIqobChMI7_mS34D44AIVChGRCh3SrQwQEAQYA-yABEgK-JbvD_BwE&amp;i=57d23632eec3dfb1f86e0f46&amp;o=5b6a2f0aebb19ac62c97185c&amp;opn=YSM ESP&amp;sellerId=10661497000142</a>
Microfone de Mesa	<a href="https://www.brasilaudio.com.br/categoria/214/som-ambiente-microfone/produto/1899/microfone-de-mesa-goosneck-45-cm-com-base-yoga-ht-82-csr.html">https://www.brasilaudio.com.br/categoria/214/som-ambiente-microfone/produto/1899/microfone-de-mesa-goosneck-45-cm-com-base-yoga-ht-82-csr.html</a>
Microfone Vocal com Fio Dinâmico	<a href="https://www.brasilaudio.com.br/categoria/214/som-ambiente-microfone/produto/1899/microfone-de-mesa-goosneck-45-cm-com-base-yoga-ht-82-csr.html">https://www.brasilaudio.com.br/categoria/214/som-ambiente-microfone/produto/1899/microfone-de-mesa-goosneck-45-cm-com-base-yoga-ht-82-csr.html</a>

Av. República do Líbano nº 251  
RioMar Trade Center Torre 1 Conj. 2801  
Pina - Recife - PE - CEP 51110-160  
Telefone: +55 (81) 3243 2121  
www.valorengenharia.eng.br



ITEM / DESCRIÇÃO	FONTE
Telefone sem Fio DECT 6.0	<a href="https://www.casasbahia.com.br/TelefoneseCelulares/TelefoniaFixa/Telefonessemfio/telefone-sem-fio-intelbras-com-dect-ts-40-id-e-identificador-de-chamadas-preto-44305.html?gclid=EAlaIqobChMIuoqPv4H44AIVCxKRCh1DGAPCEAQYBCABE-gJy8PD_BwE&amp;utm_medium=Cpc&amp;utm_source=GP_PLA&amp;IdSKU=44305&amp;idLojista=10037&amp;s_kwcid=AL!427!3!95318458715!!!g!607099805744!&amp;utm_campaign=Tele_Shopping&amp;ef_id=VWV-9pwAAAHcMNB6X:20190310163918:s">https://www.casasbahia.com.br/TelefoneseCelulares/TelefoniaFixa/Telefonessemfio/telefone-sem-fio-intelbras-com-dect-ts-40-id-e-identificador-de-chamadas-preto-44305.html?gclid=EAlaIqobChMIuoqPv4H44AIVCxKRCh1DGAPCEAQYBCABE-gJy8PD_BwE&amp;utm_medium=Cpc&amp;utm_source=GP_PLA&amp;IdSKU=44305&amp;idLojista=10037&amp;s_kwcid=AL!427!3!95318458715!!!g!607099805744!&amp;utm_campaign=Tele_Shopping&amp;ef_id=VWV-9pwAAAHcMNB6X:20190310163918:s</a>
Rack Studio Suporte P/ Mesa De So	<a href="https://produto.mercadolivre.com.br/MLB-694590196-rack-studio-suporte-p-mesa-de-som-19-ask-119-mixer- JM?quantity=1">https://produto.mercadolivre.com.br/MLB-694590196-rack-studio-suporte-p-mesa-de-som-19-ask-119-mixer- JM?quantity=1</a>
MESA DE SOM	<a href="https://produto.mercadolivre.com.br/MLB-976700190-x1222usb-mesa-de-som-behringer-xenyx-1222-1222usb-n-qx1222- JM?matt_tool=92817523&amp;matt_word=&amp;gclid=EAlaIqobChMI_6vB4IH44AIVCA6RCh19LQGnEAQYBSABEgK9_vD_BwE">https://produto.mercadolivre.com.br/MLB-976700190-x1222usb-mesa-de-som-behringer-xenyx-1222-1222usb-n-qx1222- JM?matt_tool=92817523&amp;matt_word=&amp;gclid=EAlaIqobChMI_6vB4IH44AIVCA6RCh19LQGnEAQYBSABEgK9_vD_BwE</a>
TV 40	<a href="https://www.magazineluiza.com.br/smart-tv-led-40-full-hd-panasonic-tc-40fs600b-2-hdmi-usb-wi-fi-conversor-digital-integrado-/p/5158306/et/eliit/?&amp;utm_source=goo-gle&amp;partner_id=15852&amp;seller_id=mega-mamute&amp;product_group_id=572651152709&amp;ad_group_id=64693459119&amp;aw_viq=pla&amp;gclid=EAlaIqobChMI2emC-YH44AIVj4SRCh1UmQCWEAQYAyABEgLeK_D_BwE">https://www.magazineluiza.com.br/smart-tv-led-40-full-hd-panasonic-tc-40fs600b-2-hdmi-usb-wi-fi-conversor-digital-integrado-/p/5158306/et/eliit/?&amp;utm_source=goo-gle&amp;partner_id=15852&amp;seller_id=mega-mamute&amp;product_group_id=572651152709&amp;ad_group_id=64693459119&amp;aw_viq=pla&amp;gclid=EAlaIqobChMI2emC-YH44AIVj4SRCh1UmQCWEAQYAyABEgLeK_D_BwE</a>
TV 32	<a href="https://www.magazineluiza.com.br/tv-led-32-hd-samsung-serie-4-un32j4000agxzd-2-hdmi-conversor-digital-/p/7417085/et/tled/?&amp;utm_source=goo-gle&amp;partner_id=15852&amp;seller_id=mega-mamute&amp;product_group_id=422849723935&amp;ad_group_id=64693459119&amp;aw_viq=pla&amp;gclid=EAlaIqobChMI342Hj4L44AIVhliRCh0p9A7iEAQYAiABEgLZbvD_BwE">https://www.magazineluiza.com.br/tv-led-32-hd-samsung-serie-4-un32j4000agxzd-2-hdmi-conversor-digital-/p/7417085/et/tled/?&amp;utm_source=goo-gle&amp;partner_id=15852&amp;seller_id=mega-mamute&amp;product_group_id=422849723935&amp;ad_group_id=64693459119&amp;aw_viq=pla&amp;gclid=EAlaIqobChMI342Hj4L44AIVhliRCh0p9A7iEAQYAiABEgLZbvD_BwE</a>
RADIO DE COMUNICADOR	<a href="https://www.americanas.com.br/produto/40544935?pfm_carac=radio%20moto-rola&amp;pfm_index=3&amp;pfm_page=search&amp;pfm_pos=grid&amp;pfm_type=search_page%20&amp;sellerId">https://www.americanas.com.br/produto/40544935?pfm_carac=radio%20moto-rola&amp;pfm_index=3&amp;pfm_page=search&amp;pfm_pos=grid&amp;pfm_type=search_page%20&amp;sellerId</a>
RACK DE PAREDE DVR CFTV	<a href="https://produto.mercadolivre.com.br/MLB-893217646-mini-rack-parede-bracket-12u-x-670mm- JM?matt_tool=43848166&amp;matt_word=&amp;gclid=EAlaIqobChMijv7R2YL44AIVgg6RCh0FbQgYEAQYByABEgIZeFD_BwE">https://produto.mercadolivre.com.br/MLB-893217646-mini-rack-parede-bracket-12u-x-670mm- JM?matt_tool=43848166&amp;matt_word=&amp;gclid=EAlaIqobChMijv7R2YL44AIVgg6RCh0FbQgYEAQYByABEgIZeFD_BwE</a>
MESA CONTROLADORA Delta Cable IT Solutions	<a href="https://www.americanas.com.br/produto/38171925?pfm_carac=MESA%20CONTROLADORA&amp;pfm_index=20&amp;pfm_page=search&amp;pfm_pos=grid&amp;pfm_type=search_page%20&amp;sellerId">https://www.americanas.com.br/produto/38171925?pfm_carac=MESA%20CONTROLADORA&amp;pfm_index=20&amp;pfm_page=search&amp;pfm_pos=grid&amp;pfm_type=search_page%20&amp;sellerId</a>
MESA CONTROLADORA	<a href="https://www.americanas.com.br/produto/28278534?pfm_carac=MESA%20CONTROLADORA&amp;pfm_index=18&amp;pfm_page=search&amp;pfm_pos=grid&amp;pfm_type=search_page%20&amp;sellerId">https://www.americanas.com.br/produto/28278534?pfm_carac=MESA%20CONTROLADORA&amp;pfm_index=18&amp;pfm_page=search&amp;pfm_pos=grid&amp;pfm_type=search_page%20&amp;sellerId</a>
antenas antifurto	<a href="http://www.inovatechshop.com.br/sistema-rf-8-2-mhz/sensor-antifurto?parceiro=9698&amp;gclid=EAlaIqobChMIIMTmq-X34AIVxQqRCh30hgUHEAYYAIA-BEgJ5WvD_BwE">http://www.inovatechshop.com.br/sistema-rf-8-2-mhz/sensor-antifurto?parceiro=9698&amp;gclid=EAlaIqobChMIIMTmq-X34AIVxQqRCh30hgUHEAYYAIA-BEgJ5WvD_BwE</a>
AR CONDICIONADO TIVAH	<a href="https://www.submarino.com.br/produto/48142725/ar-condicionado-split-hw-comfee-12-000-btus-so-frio-220v?WT_srch=1&amp;acc=d47a04c6f99456bc289220d5d0ff208d&amp;epar=bp_pl_00_go_g35_132&amp;gclid=EAlaIqobChMIwNmW-eX34AIVigaRCh1SfgQyEAQYAyABE-gLa3_D_BwE&amp;i=561e524e6ed24cafb531f7fe&amp;o=5c193d006c28a3cb503d2860&amp;opn=XMLGOOGLE&amp;sellerId=61502324000112&amp;voltagem=220">https://www.submarino.com.br/produto/48142725/ar-condicionado-split-hw-comfee-12-000-btus-so-frio-220v?WT_srch=1&amp;acc=d47a04c6f99456bc289220d5d0ff208d&amp;epar=bp_pl_00_go_g35_132&amp;gclid=EAlaIqobChMIwNmW-eX34AIVigaRCh1SfgQyEAQYAyABE-gLa3_D_BwE&amp;i=561e524e6ed24cafb531f7fe&amp;o=5c193d006c28a3cb503d2860&amp;opn=XMLGOOGLE&amp;sellerId=61502324000112&amp;voltagem=220</a>
VENTILADOR DE PAREDE	<a href="https://www.frigelar.com.br/ventilador-de-parede-oscilante-60cm-grade-preta-ventisolbivolt-kit000690/p?idsku=567&amp;sc=1&amp;gclid=EAlaIqobChMI89flxIT44AIViYaRCh1HXAT-TEAQYBSABEgLHg_D_BwE">https://www.frigelar.com.br/ventilador-de-parede-oscilante-60cm-grade-preta-ventisolbivolt-kit000690/p?idsku=567&amp;sc=1&amp;gclid=EAlaIqobChMI89flxIT44AIViYaRCh1HXAT-TEAQYBSABEgLHg_D_BwE</a>
LONGARINA PARA ARMAZENAGEM COM 3 COLUNAS	<a href="https://www.equipandoloja.net.br/prod.idproduto,5596605.gondolas-porta-paleta-mini-porta-paleta">https://www.equipandoloja.net.br/prod.idproduto,5596605.gondolas-porta-paleta-mini-porta-paleta</a>
LONGARINA PARA ARMAZENAGEM COM 9 COLUNAS	<a href="https://www.equipandoloja.net.br/prod.idproduto,5596605.gondolas-porta-paleta-mini-porta-paleta">https://www.equipandoloja.net.br/prod.idproduto,5596605.gondolas-porta-paleta-mini-porta-paleta</a>
LONGARINA PARA ARMAZENAGEM COM 5 COLUNAS	<a href="https://www.equipandoloja.net.br/prod.idproduto,5596605.gondolas-porta-paleta-mini-porta-paleta">https://www.equipandoloja.net.br/prod.idproduto,5596605.gondolas-porta-paleta-mini-porta-paleta</a>

Av. República do Líbano nº 251  
RioMar Trade Center Torre 1 Conj. 2801  
Pina - Recife - PE - CEP 51110-160  
Telefone: +55 (81) 3243 2121  
www.valorengharia.eng.br



ITEM / DESCRIÇÃO	FONTE
LONGARINA PARA ARMAZENAGEM COM 4 COLUNAS	<a href="https://www.equipandoloja.net.br/prod,idproduto,5596605,gondolas-porta-palete-mini-porta-palete">https://www.equipandoloja.net.br/prod,idproduto,5596605,gondolas-porta-palete-mini-porta-palete</a>
LONGARINA PARA ARMAZENAGEM COM 1 COLUNA	<a href="https://www.equipandoloja.net.br/prod,idproduto,5596605,gondolas-porta-palete-mini-porta-palete">https://www.equipandoloja.net.br/prod,idproduto,5596605,gondolas-porta-palete-mini-porta-palete</a>
GONDOLA 1,44x1,75 CENTRO DE LOJA	<a href="https://www.equipandoloja.net.br/prod,idproduto,3386110,gondolas-gondola-de-centro-inicial-1-70-m-x-0-30-m--altura-x-prof--">https://www.equipandoloja.net.br/prod,idproduto,3386110,gondolas-gondola-de-centro-inicial-1-70-m-x-0-30-m--altura-x-prof--</a>
GONDOLA 2,73x1,75 CENTRO DE LOJA	<a href="https://www.equipandoloja.net.br/prod,idproduto,3386110,gondolas-gondola-de-centro-inicial-1-70-m-x-0-30-m--altura-x-prof--">https://www.equipandoloja.net.br/prod,idproduto,3386110,gondolas-gondola-de-centro-inicial-1-70-m-x-0-30-m--altura-x-prof--</a>
GONDOLA 4,04x1,75 CENTRO DE LOJA	<a href="https://www.equipandoloja.net.br/prod,idproduto,3386110,gondolas-gondola-de-centro-inicial-1-70-m-x-0-30-m--altura-x-prof--">https://www.equipandoloja.net.br/prod,idproduto,3386110,gondolas-gondola-de-centro-inicial-1-70-m-x-0-30-m--altura-x-prof--</a>
GONDOLA 5,36x1,75 CENTRO DE LOJA	<a href="https://www.equipandoloja.net.br/prod,idproduto,3386110,gondolas-gondola-de-centro-inicial-1-70-m-x-0-30-m--altura-x-prof--">https://www.equipandoloja.net.br/prod,idproduto,3386110,gondolas-gondola-de-centro-inicial-1-70-m-x-0-30-m--altura-x-prof--</a>
GONDOLA 6,76x1,75 CENTRO DE LOJA	<a href="https://www.equipandoloja.net.br/prod,idproduto,3386110,gondolas-gondola-de-centro-inicial-1-70-m-x-0-30-m--altura-x-prof--">https://www.equipandoloja.net.br/prod,idproduto,3386110,gondolas-gondola-de-centro-inicial-1-70-m-x-0-30-m--altura-x-prof--</a>
GONDOLA PAREDE 4,94X2,50	<a href="https://www.equipandoloja.net.br/prod,idproduto,3485830,gondolas-gondola-de-parede-inicial-2-20-x-0-40-m--altura-x-prof--">https://www.equipandoloja.net.br/prod,idproduto,3485830,gondolas-gondola-de-parede-inicial-2-20-x-0-40-m--altura-x-prof--</a>
GONDOLA PAREDE 2,90X2,50	<a href="https://www.equipandoloja.net.br/prod,idproduto,3485830,gondolas-gondola-de-parede-inicial-2-20-x-0-40-m--altura-x-prof--">https://www.equipandoloja.net.br/prod,idproduto,3485830,gondolas-gondola-de-parede-inicial-2-20-x-0-40-m--altura-x-prof--</a>
GONDOLA PAREDE 5,23X2,50 LISTA DE CASAMENTO	<a href="https://www.equipandoloja.net.br/prod,idproduto,3485830,gondolas-gondola-de-parede-inicial-2-20-x-0-40-m--altura-x-prof--">https://www.equipandoloja.net.br/prod,idproduto,3485830,gondolas-gondola-de-parede-inicial-2-20-x-0-40-m--altura-x-prof--</a>
GONDOLA PAREDE 17,95X2,50 SETOR DE PRATOS PRETA	<a href="https://www.equipandoloja.net.br/prod,idproduto,3485830,gondolas-gondola-de-parede-inicial-2-20-x-0-40-m--altura-x-prof--">https://www.equipandoloja.net.br/prod,idproduto,3485830,gondolas-gondola-de-parede-inicial-2-20-x-0-40-m--altura-x-prof--</a>
GONDOLA PAREDE 2,60X2,50 SETOR DE PRATOS PRETA	<a href="https://www.equipandoloja.net.br/prod,idproduto,3485830,gondolas-gondola-de-parede-inicial-2-20-x-0-40-m--altura-x-prof--">https://www.equipandoloja.net.br/prod,idproduto,3485830,gondolas-gondola-de-parede-inicial-2-20-x-0-40-m--altura-x-prof--</a>
geladeira	<a href="https://www.gazin.com.br/comprar/preco.php?IdProduto=11114&amp;p=2&amp;parc=MjA4&amp;utm_source=XML_Precode&amp;utm_medium=Google+Shopping&amp;gclid=EAlaQobChMIjK-5oYj44AIViIORCh3regNPEAYYBSABE-gKN9_D_BwE">https://www.gazin.com.br/comprar/preco.php?IdProduto=11114&amp;p=2&amp;parc=MjA4&amp;utm_source=XML_Precode&amp;utm_medium=Google+Shopping&amp;gclid=EAlaQobChMIjK-5oYj44AIViIORCh3regNPEAYYBSABE-gKN9_D_BwE</a>
microondas	<a href="https://www.pontofrio.com.br/Eletrodomesticos/FornodeMicroondas/forno-de-microondas-panasonic-dia-a-dia-com-desodorizador-e-receitas-pre-programadas-nn-st254-branco-21-l-3709557.html?gclid=EAlaQobChMIxqqQqj44AIVhoWRCh01BwP-ZEAYYBiABEgJSh_D_BwE&amp;utm_medium=cpc&amp;utm_source=gp_pla&amp;IdSku=3709558&amp;idLojista=14738&amp;s_kwcid=AL!427!3!309969174620!!!gl!383306458208!&amp;utm_campaign=Eldo_Fogoes_e_Cooktops_Shopping&amp;ef_id=WWW-9pwAAAHcMNB6X:20190310170949:s">https://www.pontofrio.com.br/Eletrodomesticos/FornodeMicroondas/forno-de-microondas-panasonic-dia-a-dia-com-desodorizador-e-receitas-pre-programadas-nn-st254-branco-21-l-3709557.html?gclid=EAlaQobChMIxqqQqj44AIVhoWRCh01BwP-ZEAYYBiABEgJSh_D_BwE&amp;utm_medium=cpc&amp;utm_source=gp_pla&amp;IdSku=3709558&amp;idLojista=14738&amp;s_kwcid=AL!427!3!309969174620!!!gl!383306458208!&amp;utm_campaign=Eldo_Fogoes_e_Cooktops_Shopping&amp;ef_id=WWW-9pwAAAHcMNB6X:20190310170949:s</a>
Mesa para Refeitório com Cadeiras	<a href="https://produto.mercadolivre.com.br/MLB-1144987942-mesa-para-refeitório-4-lugares-_JM?matt_tool=96243483&amp;matt_word&amp;gclid=EAlaQobChMI1bGk64j44AIVh4GRCh0XfQeWEAYYBSABEgIlfwPD_BwE&amp;quantity=1">https://produto.mercadolivre.com.br/MLB-1144987942-mesa-para-refeitório-4-lugares-_JM?matt_tool=96243483&amp;matt_word&amp;gclid=EAlaQobChMI1bGk64j44AIVh4GRCh0XfQeWEAYYBSABEgIlfwPD_BwE&amp;quantity=1</a>
armario para vestiário com 16 portas	<a href="https://www.americanas.com.br/produto/24758209/roupeiro-de-aco-12-portas-grp-8-16-cinza-su-preme?WT.srch=1&amp;acc=e789ea56094489dff798f86ff51c7a9&amp;epar=bp_pl_00_mv_todas_geral_gmv&amp;gclid=EAlaQobChMIhLjT0lj44AIVkQ-RCh0jhAUSEAQYASABEgK-kRfD_BwE&amp;i=596ed333eec3dfb1f8ccdf7c&amp;o=595726b5eec3dfb1f8404c34&amp;opn=YSME SP&amp;sellerId=5415554000273">https://www.americanas.com.br/produto/24758209/roupeiro-de-aco-12-portas-grp-8-16-cinza-su-preme?WT.srch=1&amp;acc=e789ea56094489dff798f86ff51c7a9&amp;epar=bp_pl_00_mv_todas_geral_gmv&amp;gclid=EAlaQobChMIhLjT0lj44AIVkQ-RCh0jhAUSEAQYASABEgK-kRfD_BwE&amp;i=596ed333eec3dfb1f8ccdf7c&amp;o=595726b5eec3dfb1f8404c34&amp;opn=YSME SP&amp;sellerId=5415554000273</a>

Av. República do Líbano nº 251  
RioMar Trade Center Torre 1 Conj. 2801  
Pina - Recife - PE - CEP 51110-160  
Telefone: +55 (81) 3243 2121  
www.valorengharia.eng.br



ITEM / DESCRIÇÃO	FONTE
armario para vestiario com 20 portas	<a href="https://www.americanas.com.br/produto/50824170?opn=YSMESP&amp;loja=5415554000273&amp;epar=bp_pl_00_go_mv_todas_ge-ral_gmv&amp;WT.srch=1&amp;acc=e789ea56094489dff798f86ff51c7a9&amp;i=596ed333eec3dfb1f8ccdf7c&amp;o=5c46e79f6c28a3cb505753a5&amp;gclid=EAlaQobChMI6cuV-lj44Al-VTAWRCh1egw5-EAQYASABEgIG2fD_BwE">https://www.americanas.com.br/produto/50824170?opn=YSMESP&amp;loja=5415554000273&amp;epar=bp_pl_00_go_mv_todas_ge-ral_gmv&amp;WT.srch=1&amp;acc=e789ea56094489dff798f86ff51c7a9&amp;i=596ed333eec3dfb1f8ccdf7c&amp;o=5c46e79f6c28a3cb505753a5&amp;gclid=EAlaQobChMI6cuV-lj44Al-VTAWRCh1egw5-EAQYASABEgIG2fD_BwE</a>
Longarina Cavaletti	<a href="https://www.mobly.com.br/cadeira-longarina-3-lugares-azul-evidence-executiva-115590.html?spall_source=especiais&amp;gclid=EAlaQobChMIpYrVjon44AIV-DYCRCh0EQa8-EAQYDCABEgIj6vD_BwE">https://www.mobly.com.br/cadeira-longarina-3-lugares-azul-evidence-executiva-115590.html?spall_source=especiais&amp;gclid=EAlaQobChMIpYrVjon44AIV-DYCRCh0EQa8-EAQYDCABEgIj6vD_BwE</a>
Estante De Aco	<a href="https://www.americanas.com.br/produto/26016680/estante-de-aco-multi-uso-40cm-5-prateleiras-supreme-cor-cinza?WT.srch=1&amp;acc=e789ea56094489dff798f86ff51c7a9&amp;cor=Cinza&amp;epar=bp_pl_00_go_mv_todas_geral_gmv&amp;gclid=EAlaQobChMIh8Ljm4n44Al-VIQ2RCh2zsgGWEAYYASABE-gJX3PD_BwE&amp;i=596ed333eec3dfb1f8ccdf7c&amp;o=598334dbeec3dfb1f8de79dd&amp;opn=YSMESP&amp;sellerId=5415554000273">https://www.americanas.com.br/produto/26016680/estante-de-aco-multi-uso-40cm-5-prateleiras-supreme-cor-cinza?WT.srch=1&amp;acc=e789ea56094489dff798f86ff51c7a9&amp;cor=Cinza&amp;epar=bp_pl_00_go_mv_todas_geral_gmv&amp;gclid=EAlaQobChMIh8Ljm4n44Al-VIQ2RCh2zsgGWEAYYASABE-gJX3PD_BwE&amp;i=596ed333eec3dfb1f8ccdf7c&amp;o=598334dbeec3dfb1f8de79dd&amp;opn=YSMESP&amp;sellerId=5415554000273</a>
EXPOSITOR DE TECIDO PÉ DE GALINHA	MERCADOLIVRE
EXPOSITOR PARA ROLOS DE TECIDOS	MERCADOLIVRE
Secadores de Mãos	<a href="https://www.grupogrx.com.br/secador-de-maos-brakey-cr-100-220v?utm_source=google&amp;gclid=EAlaQobChMI3p209or44AIViQuRCh2aWA69EAYYAiABEgJdePD_BwE">https://www.grupogrx.com.br/secador-de-maos-brakey-cr-100-220v?utm_source=google&amp;gclid=EAlaQobChMI3p209or44AIViQuRCh2aWA69EAYYAiABEgJdePD_BwE</a>
BANCO DE MADEIRA	<a href="https://www.americanas.com.br/produto/22936887/banco-new-forest-150x40x40h-etna?opn=YSMESP&amp;loja=13477066000119&amp;epar=bp_pl_00_go_pla_casaconst_geral_gmv&amp;WT.srch=1&amp;acc=e789ea56094489dff798f86ff51c7a9&amp;i=58f98821eec3dfb1f8a68c26&amp;o=591bc15ceec3dfb1f8b37a88&amp;gclid=EAlaQobChMI-u-mj4v44Al-VDw2RCh2OhwHBEAQYBiABEgKTZPD_BwE">https://www.americanas.com.br/produto/22936887/banco-new-forest-150x40x40h-etna?opn=YSMESP&amp;loja=13477066000119&amp;epar=bp_pl_00_go_pla_casaconst_geral_gmv&amp;WT.srch=1&amp;acc=e789ea56094489dff798f86ff51c7a9&amp;i=58f98821eec3dfb1f8a68c26&amp;o=591bc15ceec3dfb1f8b37a88&amp;gclid=EAlaQobChMI-u-mj4v44Al-VDw2RCh2OhwHBEAQYBiABEgKTZPD_BwE</a>
MESA DE MADEIRA REFEITÓRIO	<a href="https://www.pensedentrocaixa.com.br/ Mesa-jantar-retangular-madeira-macica-cera-antique-cr801/?gclid=EAlaQobChMIuvPQn4v44AIVSgmRCh1v2QIXEAQYDyABE-gJBqvD_BwE">https://www.pensedentrocaixa.com.br/ Mesa-jantar-retangular-madeira-macica-cera-antique-cr801/?gclid=EAlaQobChMIuvPQn4v44AIVSgmRCh1v2QIXEAQYDyABE-gJBqvD_BwE</a>
Gancho Porta Preço	<a href="https://www.equipandoloja.net.br/prod.idproduto.3891676.acessorios-para-painel-gancho-simples">https://www.equipandoloja.net.br/prod.idproduto.3891676.acessorios-para-painel-gancho-simples</a>
GONDOLA PAREDE 7,87X2,11	<a href="https://www.equipandoloja.net.br/prod.idproduto.3485830.gondolas-gondola-de-parede-inicial-2-20-x-0-40-m--altura-x-prof--">https://www.equipandoloja.net.br/prod.idproduto.3485830.gondolas-gondola-de-parede-inicial-2-20-x-0-40-m--altura-x-prof--</a>
GONDOLA PAREDE 16,28X2,61	<a href="https://www.equipandoloja.net.br/prod.idproduto.3485830.gondolas-gondola-de-parede-inicial-2-20-x-0-40-m--altura-x-prof--">https://www.equipandoloja.net.br/prod.idproduto.3485830.gondolas-gondola-de-parede-inicial-2-20-x-0-40-m--altura-x-prof--</a>
GONDOLA PAREDE 5,21X2,11	<a href="https://www.equipandoloja.net.br/prod.idproduto.3485830.gondolas-gondola-de-parede-inicial-2-20-x-0-40-m--altura-x-prof--">https://www.equipandoloja.net.br/prod.idproduto.3485830.gondolas-gondola-de-parede-inicial-2-20-x-0-40-m--altura-x-prof--</a>
GONDOLA PAREDE 16,87X2,82	<a href="https://www.equipandoloja.net.br/prod.idproduto.3485830.gondolas-gondola-de-parede-inicial-2-20-x-0-40-m--altura-x-prof--">https://www.equipandoloja.net.br/prod.idproduto.3485830.gondolas-gondola-de-parede-inicial-2-20-x-0-40-m--altura-x-prof--</a>
GONDOLA PAREDE 13,04X2,74	<a href="https://www.equipandoloja.net.br/prod.idproduto.3485830.gondolas-gondola-de-parede-inicial-2-20-x-0-40-m--altura-x-prof--">https://www.equipandoloja.net.br/prod.idproduto.3485830.gondolas-gondola-de-parede-inicial-2-20-x-0-40-m--altura-x-prof--</a>
GONDOLA PAREDE 12,00X2,20	<a href="https://www.equipandoloja.net.br/prod.idproduto.3485830.gondolas-gondola-de-parede-inicial-2-20-x-0-40-m--altura-x-prof--">https://www.equipandoloja.net.br/prod.idproduto.3485830.gondolas-gondola-de-parede-inicial-2-20-x-0-40-m--altura-x-prof--</a>
LONGARINA PARA ARMAZENAGEM COM 2 COLUNAS	<a href="https://www.equipandoloja.net.br/prod.idproduto.5596605.gondolas-porta-paleta-mini-porta-paleta">https://www.equipandoloja.net.br/prod.idproduto.5596605.gondolas-porta-paleta-mini-porta-paleta</a>

Av. República do Líbano nº 251  
RioMar Trade Center Torre 1 Conj. 2801  
Pina - Recife - PE - CEP 51110-160  
Telefone: +55 (81) 3243 2121  
www.valorengenharia.eng.br



ITEM / DESCRIÇÃO	FONTE
LONGARINA PARA ARMAZENAGEM COM 12 COLUNAS	<a href="https://www.equipandoloja.net.br/prod,idproduto,5596605,gondolas-porta-palete-mini-porta-palete">https://www.equipandoloja.net.br/prod,idproduto,5596605,gondolas-porta-palete-mini-porta-palete</a>
check-out	<a href="https://www.equipandoloja.net.br/prod,idproduto,5603414,gondolas-checkouts-balcao-check-out-1-30m">https://www.equipandoloja.net.br/prod,idproduto,5603414,gondolas-checkouts-balcao-check-out-1-30m</a>
expositor de tecidos redondo	
Carrinho de Carga	<a href="https://www.royalmaquinas.com.br/carro-armazem-300kg-pneu-camara.html?omniProdClick=f9fe3b8071b01c0fb45d5f8381748f9f&amp;pe=MTk=&amp;especial-Type=1f0e3dad99908345f7439f8ffabdfc4&amp;utm_source=Google&amp;utm_medium=Shopping&amp;qclid=EAlaIqobChMIxeyLvpD44AIVkIaRCh2MPQ6GEAQYAIBEGITUfD_BwE">https://www.royalmaquinas.com.br/carro-armazem-300kg-pneu-camara.html?omniProdClick=f9fe3b8071b01c0fb45d5f8381748f9f&amp;pe=MTk=&amp;especial-Type=1f0e3dad99908345f7439f8ffabdfc4&amp;utm_source=Google&amp;utm_medium=Shopping&amp;qclid=EAlaIqobChMIxeyLvpD44AIVkIaRCh2MPQ6GEAQYAIBEGITUfD_BwE</a>
LONGARINA PARA ARMAZENAGEM 18,80x2,26x1,61	<a href="https://www.equipandoloja.net.br/prod,idproduto,5596605,gondolas-porta-palete-mini-porta-palete">https://www.equipandoloja.net.br/prod,idproduto,5596605,gondolas-porta-palete-mini-porta-palete</a>
LONGARINA PARA ARMAZENAGEM 16,58x2,26x1,61	<a href="https://www.equipandoloja.net.br/prod,idproduto,5596605,gondolas-porta-palete-mini-porta-palete">https://www.equipandoloja.net.br/prod,idproduto,5596605,gondolas-porta-palete-mini-porta-palete</a>
LONGARINA PARA ARMAZENAGEM 3,02x2,20x1,61	<a href="https://www.equipandoloja.net.br/prod,idproduto,5596605,gondolas-porta-palete-mini-porta-palete">https://www.equipandoloja.net.br/prod,idproduto,5596605,gondolas-porta-palete-mini-porta-palete</a>
LONGARINA PARA ARMAZENAGEM 23,21x2,20x1,61	<a href="https://www.equipandoloja.net.br/prod,idproduto,5596605,gondolas-porta-palete-mini-porta-palete">https://www.equipandoloja.net.br/prod,idproduto,5596605,gondolas-porta-palete-mini-porta-palete</a>
LONGARINA PARA ARMAZENAGEM 3,36x2,20x1,61	<a href="https://www.equipandoloja.net.br/prod,idproduto,5596605,gondolas-porta-palete-mini-porta-palete">https://www.equipandoloja.net.br/prod,idproduto,5596605,gondolas-porta-palete-mini-porta-palete</a>
LONGARINA PARA ARMAZENAGEM 12,96x2,20x1,61	<a href="https://www.equipandoloja.net.br/prod,idproduto,5596605,gondolas-porta-palete-mini-porta-palete">https://www.equipandoloja.net.br/prod,idproduto,5596605,gondolas-porta-palete-mini-porta-palete</a>
LONGARINA PARA ARMAZENAGEM 14,33x2,20x1,61	<a href="https://www.equipandoloja.net.br/prod,idproduto,5596605,gondolas-porta-palete-mini-porta-palete">https://www.equipandoloja.net.br/prod,idproduto,5596605,gondolas-porta-palete-mini-porta-palete</a>
LONGARINA PARA ARMAZENAGEM 13,21x2,20x1,61	<a href="https://www.equipandoloja.net.br/prod,idproduto,5596605,gondolas-porta-palete-mini-porta-palete">https://www.equipandoloja.net.br/prod,idproduto,5596605,gondolas-porta-palete-mini-porta-palete</a>
LONGARINA PARA ARMAZENAGEM 8,65X2,46	<a href="https://www.equipandoloja.net.br/prod,idproduto,5596605,gondolas-porta-palete-mini-porta-palete">https://www.equipandoloja.net.br/prod,idproduto,5596605,gondolas-porta-palete-mini-porta-palete</a>
LONGARINA PARA ARMAZENAGEM 12,20x2,20x1,61	<a href="https://www.equipandoloja.net.br/prod,idproduto,5596605,gondolas-porta-palete-mini-porta-palete">https://www.equipandoloja.net.br/prod,idproduto,5596605,gondolas-porta-palete-mini-porta-palete</a>
mesa redonda com Tampo de vidro	<a href="https://www.madeiramadeira.com.br/mesa-com-tampo-de-vidro-redondo-volga-crome-kappesberg-cromado-164541.html?origem=pla-164541&amp;utm_source=google&amp;utm_medium=cpc&amp;utm_content=mesas-para-sala-de-jantar&amp;utm_term=164541&amp;qclid=EAlaIqobChMliJDQ1ZD44AIVDIiRCh3m6g5DEAQYASABEGKHBPB_BwE">https://www.madeiramadeira.com.br/mesa-com-tampo-de-vidro-redondo-volga-crome-kappesberg-cromado-164541.html?origem=pla-164541&amp;utm_source=google&amp;utm_medium=cpc&amp;utm_content=mesas-para-sala-de-jantar&amp;utm_term=164541&amp;qclid=EAlaIqobChMliJDQ1ZD44AIVDIiRCh3m6g5DEAQYASABEGKHBPB_BwE</a>
Escada de fibra de vidro 6 degraus	<a href="https://www.pontofrio.com.br/Ferramentas/Escadas/Escada-Botafogo-com-6-Degraus-%E2%80%93-Vermelha-5391096.html?qclid=EAlaIqobChMI2Lv545D44AIVEo-CRCh0_VQkdEAQYAIBEGjsrFD_BwE&amp;utm_medium=cpc&amp;utm_source=gp_pla&amp;IdSku=5391096&amp;idLo-jiista=16&amp;s_kwcid=AL!427!3!323007748245!!!g!365629945119!&amp;utm_campaign=Ferr_Shopping&amp;ef_id=WW-9pwAAAhcMNB6X:20190310174736:s">https://www.pontofrio.com.br/Ferramentas/Escadas/Escada-Botafogo-com-6-Degraus-%E2%80%93-Vermelha-5391096.html?qclid=EAlaIqobChMI2Lv545D44AIVEo-CRCh0_VQkdEAQYAIBEGjsrFD_BwE&amp;utm_medium=cpc&amp;utm_source=gp_pla&amp;IdSku=5391096&amp;idLo-jiista=16&amp;s_kwcid=AL!427!3!323007748245!!!g!365629945119!&amp;utm_campaign=Ferr_Shopping&amp;ef_id=WW-9pwAAAhcMNB6X:20190310174736:s</a>
escada de aluminio	<a href="https://www.pontofrio.com.br/Ferramentas/Escadas/Escada-Botafogo-com-6-Degraus-%E2%80%93-Vermelha-5391096.html?qclid=EAlaIqobChMI2Lv545D44AIVEo-CRCh0_VQkdEAQYAIBEGjsrFD_BwE&amp;utm_medium=cpc&amp;utm_source=gp_pla&amp;IdSku=5391096&amp;idLo-jiista=16&amp;s_kwcid=AL!427!3!323007748245!!!g!365629945119!&amp;utm_campaign=Ferr_Shopping&amp;ef_id=WW-9pwAAAhcMNB6X:20190310174736:s">https://www.pontofrio.com.br/Ferramentas/Escadas/Escada-Botafogo-com-6-Degraus-%E2%80%93-Vermelha-5391096.html?qclid=EAlaIqobChMI2Lv545D44AIVEo-CRCh0_VQkdEAQYAIBEGjsrFD_BwE&amp;utm_medium=cpc&amp;utm_source=gp_pla&amp;IdSku=5391096&amp;idLo-jiista=16&amp;s_kwcid=AL!427!3!323007748245!!!g!365629945119!&amp;utm_campaign=Ferr_Shopping&amp;ef_id=WW-9pwAAAhcMNB6X:20190310174736:s</a>

Av. República do Líbano nº 251  
RioMar Trade Center Torre 1 Conj. 2801  
Pina - Recife - PE - CEP 51110-160  
Telefone: +55 (81) 3243 2121  
www.valorengharia.eng.br



ITEM / DESCRIÇÃO	FONTE
armário com TRÊS gavetas aço	<a href="https://www.madeiramadeira.com.br/gaveteiro-arquivo-de-aco-3-gavetas-of03slm-cc-pandin-moveis-cinza-369379.html?origem=pla-369379&amp;utm_source=google&amp;utm_medium=cpc&amp;utm_content=gaveteiros-para-escritorio&amp;utm_term=369379&amp;gclid=EAlaI-QobChMllaPI8pP44AIVig-RCh2WsgUVEAQYASABEgIV6_D_BwE">https://www.madeiramadeira.com.br/gaveteiro-arquivo-de-aco-3-gavetas-of03slm-cc-pandin-moveis-cinza-369379.html?origem=pla-369379&amp;utm_source=google&amp;utm_medium=cpc&amp;utm_content=gaveteiros-para-escritorio&amp;utm_term=369379&amp;gclid=EAlaI-QobChMllaPI8pP44AIVig-RCh2WsgUVEAQYASABEgIV6_D_BwE</a>
MESA PLASTICA BANCA	<a href="https://www.mobly.com.br/mesa-redonda-gales-branca-50cm-118798.html?spall_source=especiais&amp;gclid=EAlaI-QobChMIsL-U-ZL44AIVhx-GRCh3kogNoEAQYDCABEgLILPD_BwE">https://www.mobly.com.br/mesa-redonda-gales-branca-50cm-118798.html?spall_source=especiais&amp;gclid=EAlaI-QobChMIsL-U-ZL44AIVhx-GRCh3kogNoEAQYDCABEgLILPD_BwE</a>
CADEIRA PLASTICA	<a href="https://www.marinbrasil.com.br/cadeira-safira-vermelha-tramontina-92048040/p?idsku=134&amp;gclid=EAlaI-QobChMI_bzXlu734AIVDBKRCh1NKQ7IEAQYB-SABEgKe_fd_BwE">https://www.marinbrasil.com.br/cadeira-safira-vermelha-tramontina-92048040/p?idsku=134&amp;gclid=EAlaI-QobChMI_bzXlu734AIVDBKRCh1NKQ7IEAQYB-SABEgKe_fd_BwE</a>
armário de madeira mdf	<a href="https://www.madeiramadeira.com.br/armario-baixo-2-portas-de-abrir-ann702-arena-pandin-moveis-cinza-379719.html?origem=pla-379719&amp;utm_source=google&amp;utm_medium=cpc&amp;utm_content=armarios-para-escritorio&amp;utm_term=379719&amp;gclid=EAlaI-QobChMlnbCKgej34AIVSwSRCh2z7AceEAQYAiABEgI6EvD_BwE">https://www.madeiramadeira.com.br/armario-baixo-2-portas-de-abrir-ann702-arena-pandin-moveis-cinza-379719.html?origem=pla-379719&amp;utm_source=google&amp;utm_medium=cpc&amp;utm_content=armarios-para-escritorio&amp;utm_term=379719&amp;gclid=EAlaI-QobChMlnbCKgej34AIVSwSRCh2z7AceEAQYAiABEgI6EvD_BwE</a>
BIRO ESCRITÓRIO CINZA	<a href="https://produto.mercadolivre.com.br/MLB-983771977-biro-escritorio-2-gavetas-com-chaves-cristal-pes-em-aco-_JM?quantity=1">https://produto.mercadolivre.com.br/MLB-983771977-biro-escritorio-2-gavetas-com-chaves-cristal-pes-em-aco-_JM?quantity=1</a>
CADEIRA BANCA PLASTICA	<a href="https://www.marinbrasil.com.br/cadeira-safira-vermelha-tramontina-92048040/p?idsku=134&amp;gclid=EAlaI-QobChMI_bzXlu734AIVDBKRCh1NKQ7IEAQYB-SABEgKe_fd_BwE">https://www.marinbrasil.com.br/cadeira-safira-vermelha-tramontina-92048040/p?idsku=134&amp;gclid=EAlaI-QobChMI_bzXlu734AIVDBKRCh1NKQ7IEAQYB-SABEgKe_fd_BwE</a>
CADEIRA ESCRITÓRIO AZUL	<a href="https://www.americanas.com.br/produto/22945689/cadeira-secretaria-giratoria-ultra-preto-com-braco-digita-dor?WT.srch=1&amp;acc=e789ea56094489dfd798f86ff51c7a9&amp;epar=bp_pl_00_go_mv_todas_geral_gmv&amp;gclid=EAlaI-QobChMlvcRien34AIVBw6RCh16YAfbEAQYBCABE-gJx9PD_BwE&amp;i=5aea8c1ceec3dfb1f896f1a0&amp;o=594d9c18eec3dfb1f83f6c7a&amp;opn=YSMESP&amp;sellerId=65537029000152">https://www.americanas.com.br/produto/22945689/cadeira-secretaria-giratoria-ultra-preto-com-braco-digita-dor?WT.srch=1&amp;acc=e789ea56094489dfd798f86ff51c7a9&amp;epar=bp_pl_00_go_mv_todas_geral_gmv&amp;gclid=EAlaI-QobChMlvcRien34AIVBw6RCh16YAfbEAQYBCABE-gJx9PD_BwE&amp;i=5aea8c1ceec3dfb1f896f1a0&amp;o=594d9c18eec3dfb1f83f6c7a&amp;opn=YSMESP&amp;sellerId=65537029000152</a>
armario duas porta mdf	<a href="https://www.americanas.com.br/produto/21655805/armario-kappesberg-versatil-2-portas-com-chave-1016-teca-ita-lia?WT.srch=1&amp;acc=e789ea56094489dfd798f86ff51c7a9&amp;epar=bp_pl_00_go_mv_todas_geral_gmv&amp;gclid=EAlaI-QobChMlhqSK7uf34AIVBjKRCh3xhgAdEAQYAiABE-gIcW_D_BwE&amp;i=573fde0ceec3dfb1f80094f1&amp;o=58d2c145eec3dfb1f8e414b6&amp;opn=YSMESP&amp;sellerId=8417266000146">https://www.americanas.com.br/produto/21655805/armario-kappesberg-versatil-2-portas-com-chave-1016-teca-ita-lia?WT.srch=1&amp;acc=e789ea56094489dfd798f86ff51c7a9&amp;epar=bp_pl_00_go_mv_todas_geral_gmv&amp;gclid=EAlaI-QobChMlhqSK7uf34AIVBjKRCh3xhgAdEAQYAiABE-gIcW_D_BwE&amp;i=573fde0ceec3dfb1f80094f1&amp;o=58d2c145eec3dfb1f8e414b6&amp;opn=YSMESP&amp;sellerId=8417266000146</a>
mesa de madeira	<a href="https://www.tokstok.com.br/mesa-130x80-amendoa-cas-cais/p?idsku=342157&amp;gclid=EAlaI-QobChMlod6qiuf34AIVkIORCh3U2QQMEAQYBCA-BEgKVkfD_BwE">https://www.tokstok.com.br/mesa-130x80-amendoa-cas-cais/p?idsku=342157&amp;gclid=EAlaI-QobChMlod6qiuf34AIVkIORCh3U2QQMEAQYBCA-BEgKVkfD_BwE</a>
mesa de mármorem	<a href="https://www.magazineluiza.com.br/conjunto-de-mesa-4-cadeiras-artefamol-bruna/p/071311553/mo/mcoz/?&amp;utm_source=google&amp;utm_medium=pla&amp;utm_campaign=&amp;partner_id=4654&amp;seller_id=magazineluiza&amp;product_group_id=253919438639&amp;ad_group_id=41074036798&amp;aw_viq=pla&amp;gclid=EAlaI-QobChMlu4PdkJH44AIVE4CRCh01KwHVEAQYAiABEgJjofD_BwE">https://www.magazineluiza.com.br/conjunto-de-mesa-4-cadeiras-artefamol-bruna/p/071311553/mo/mcoz/?&amp;utm_source=google&amp;utm_medium=pla&amp;utm_campaign=&amp;partner_id=4654&amp;seller_id=magazineluiza&amp;product_group_id=253919438639&amp;ad_group_id=41074036798&amp;aw_viq=pla&amp;gclid=EAlaI-QobChMlu4PdkJH44AIVE4CRCh01KwHVEAQYAiABEgJjofD_BwE</a>
Switch HP 1920 - 24G 24 Portas	<a href="https://www.extra.com.br/Informatica/equipamentos-rede/SwitchesHubs/Switch-Hpn-Hp-1910--48-Portas-10-100-4808642.html?gclid=EAlaI-QobChMli5OGwd_34AIVUw6RCh2rmw08EAYYBCABEgLPafD_BwE&amp;utm_medium=cpc&amp;utm_source=gp_pla&amp;idSKU=4808642&amp;idLo-jista=12038&amp;s_kwid=AL!427!3!263241970474!!!g!342889297115!&amp;utm_campaign=Info_Shopping&amp;ef_id=WWW-9pwAAAHcMNB6X:20190310140730:s">https://www.extra.com.br/Informatica/equipamentos-rede/SwitchesHubs/Switch-Hpn-Hp-1910--48-Portas-10-100-4808642.html?gclid=EAlaI-QobChMli5OGwd_34AIVUw6RCh2rmw08EAYYBCABEgLPafD_BwE&amp;utm_medium=cpc&amp;utm_source=gp_pla&amp;idSKU=4808642&amp;idLo-jista=12038&amp;s_kwid=AL!427!3!263241970474!!!g!342889297115!&amp;utm_campaign=Info_Shopping&amp;ef_id=WWW-9pwAAAHcMNB6X:20190310140730:s</a>
Switch HP 2610 - 24 / 12 PWR POE 24 Portas	<a href="https://produto.mercadolivre.com.br/MLB-1180646623-switch-hp-24-portas-2610-24-j9085a-procurve-bivolt-novo-_JM">https://produto.mercadolivre.com.br/MLB-1180646623-switch-hp-24-portas-2610-24-j9085a-procurve-bivolt-novo-_JM</a>
Switch 3Com 2816 16 Portas	<a href="https://www.americanas.com.br/produto/17862810/switch-hp-3com-16-portas-gigabit-10-100-1000-v1420-16g-jh016a?WT.srch=1&amp;acc=e789ea56094489dfd798f86ff51c7a9&amp;epar=bp_pl_00_go_inf-aces_acessorios_geral_gmv&amp;gclid=EAlaI-QobChMlla7iz9334AIVFAMRCh0xMAcSEAQYAyABE-glJh_D_BwE&amp;i=57fc670ceec3dfb1f8ee0caa&amp;o=57fcfd61eec3dfb1f830f6fb&amp;opn=YSMESP&amp;sellerId=7625587000173">https://www.americanas.com.br/produto/17862810/switch-hp-3com-16-portas-gigabit-10-100-1000-v1420-16g-jh016a?WT.srch=1&amp;acc=e789ea56094489dfd798f86ff51c7a9&amp;epar=bp_pl_00_go_inf-aces_acessorios_geral_gmv&amp;gclid=EAlaI-QobChMlla7iz9334AIVFAMRCh0xMAcSEAQYAyABE-glJh_D_BwE&amp;i=57fc670ceec3dfb1f8ee0caa&amp;o=57fcfd61eec3dfb1f830f6fb&amp;opn=YSMESP&amp;sellerId=7625587000173</a>
Servidor Dell PowerEdge 1950 Xeon E5410 Quad Core 4Gb Ram 2x HD 250	<a href="https://netcomputadores.com.br/p/emu0102-dell-servidor-poweredge-1950/38030">https://netcomputadores.com.br/p/emu0102-dell-servidor-poweredge-1950/38030</a>

Av. República do Líbano nº 251  
RioMar Trade Center Torre 1 Conj. 2801  
Pina - Recife - PE - CEP 51110-160  
Telefone: +55 (81) 3243 2121  
www.valorengharia.eng.br



ITEM / DESCRIÇÃO	FONTE
Servidor Dell PowerEdge 1950 Xeon E5410 Quad Core 2Gb Ram 2x HD 160	<a href="https://netcomputadores.com.br/p/emu0102-dell-servidor-poweredge-1950/38030">https://netcomputadores.com.br/p/emu0102-dell-servidor-poweredge-1950/38030</a>
DVR DSV 16 Cameras	<a href="https://www.tudoforte.com.br/gravadores-de-video/dvr-stand-alone-hdcvi/ate-8-canais/dvr-stand-alone-multi-hd-intelbras-mhdx-1008-8-canais-1080n-hdcvi-hdtvi-ahd-analogico-2-canais-5mp-ip">https://www.tudoforte.com.br/gravadores-de-video/dvr-stand-alone-hdcvi/ate-8-canais/dvr-stand-alone-multi-hd-intelbras-mhdx-1008-8-canais-1080n-hdcvi-hdtvi-ahd-analogico-2-canais-5mp-ip</a>
Switch Dell Power Connect 6248 48 Portas	<a href="https://www.processtec.com.br/switch-48p-dell-n1148t-on-gigabit--4x-sfp--210-ajiu?origem=gs&amp;gclid=EAlalQobChMlpsfSiqj64AIVhxGRCh3kogNoEAQYAyABEGkMafD_BwE">https://www.processtec.com.br/switch-48p-dell-n1148t-on-gigabit--4x-sfp--210-ajiu?origem=gs&amp;gclid=EAlalQobChMlpsfSiqj64AIVhxGRCh3kogNoEAQYAyABEGkMafD_BwE</a>
Power Connect Dell RPS-600	<a href="https://produto.mercadolivre.com.br/MLB-782637394-fonte-redundante-dell-powerconnect-rps-720-041w91-_JM">https://produto.mercadolivre.com.br/MLB-782637394-fonte-redundante-dell-powerconnect-rps-720-041w91-_JM</a>
Power Vault Dell TL2000 - Unid. Fita LTO	<a href="https://www.foxti.com.br/products/dell-powervault-n8v0k-tl2000-tl4000-lto4-hh-sas-library-tape-drive-low-poh-797337410069?utm_medium=cpc&amp;utm_source=google&amp;utm_campaign=Google%20Shop-ping&amp;cmp_id=1634363028&amp;adg_id=62673967656&amp;kw=&amp;device=c&amp;gclid=EAlalQobChMlwcKSoaL64AIViYrCh3XHg0XEAYYASABEgl_mfD_BwE">https://www.foxti.com.br/products/dell-powervault-n8v0k-tl2000-tl4000-lto4-hh-sas-library-tape-drive-low-poh-797337410069?utm_medium=cpc&amp;utm_source=google&amp;utm_campaign=Google%20Shop-ping&amp;cmp_id=1634363028&amp;adg_id=62673967656&amp;kw=&amp;device=c&amp;gclid=EAlalQobChMlwcKSoaL64AIViYrCh3XHg0XEAYYASABEgl_mfD_BwE</a>
Servidor Dell PowerEdge R710 Xeon E5504 2.0Ghz 8Gb RAM 2x HD 450Gb	<a href="https://www.guigoneletr.com.br/componentes-para-servidor/servidor-perifericos/servidor-dell-poweredge-r710-intel-xeon-x5649-usado?parceiro=8320&amp;gclid=EAlalQobChMlPpSnoqX64AIViQuRCh2aWA69EAYYASABEglT4PD_BwE">https://www.guigoneletr.com.br/componentes-para-servidor/servidor-perifericos/servidor-dell-poweredge-r710-intel-xeon-x5649-usado?parceiro=8320&amp;gclid=EAlalQobChMlPpSnoqX64AIViQuRCh2aWA69EAYYASABEglT4PD_BwE</a>
Servidor Dell PowerEdge R710 Xeon X5675 3.06Ghz 128Gb RAM 2x HD 146Gb	<a href="https://www.guigoneletr.com.br/componentes-para-servidor/servidor-perifericos/servidor-dell-poweredge-r710-intel-xeon-x5649-usado?parceiro=8320&amp;gclid=EAlalQobChMlPpSnoqX64AIViQuRCh2aWA69EAYYASABEglT4PD_BwE">https://www.guigoneletr.com.br/componentes-para-servidor/servidor-perifericos/servidor-dell-poweredge-r710-intel-xeon-x5649-usado?parceiro=8320&amp;gclid=EAlalQobChMlPpSnoqX64AIViQuRCh2aWA69EAYYASABEglT4PD_BwE</a>
Servidor Dell PowerEdge R710 Xeon E5645 2.4Ghz 96Gb RAM 2x HD 146Gb	<a href="https://www.guigoneletr.com.br/componentes-para-servidor/servidor-perifericos/servidor-dell-poweredge-r710-intel-xeon-x5649-usado?parceiro=8320&amp;gclid=EAlalQobChMlPpSnoqX64AIViQuRCh2aWA69EAYYASABEglT4PD_BwE">https://www.guigoneletr.com.br/componentes-para-servidor/servidor-perifericos/servidor-dell-poweredge-r710-intel-xeon-x5649-usado?parceiro=8320&amp;gclid=EAlalQobChMlPpSnoqX64AIViQuRCh2aWA69EAYYASABEglT4PD_BwE</a>
Servidor Dell PowerEdge R710 Xeon E5-2630v2 16Gb RAM 2x HD 300Gb	<a href="https://www.guigoneletr.com.br/componentes-para-servidor/servidor-perifericos/servidor-dell-poweredge-r710-intel-xeon-x5649-usado?parceiro=8320&amp;gclid=EAlalQobChMlPpSnoqX64AIViQuRCh2aWA69EAYYASABEglT4PD_BwE">https://www.guigoneletr.com.br/componentes-para-servidor/servidor-perifericos/servidor-dell-poweredge-r710-intel-xeon-x5649-usado?parceiro=8320&amp;gclid=EAlalQobChMlPpSnoqX64AIViQuRCh2aWA69EAYYASABEglT4PD_BwE</a>
Storage EqualLogic PS6100E SAN HQ 24x 1Tb 7.2k	<a href="https://produto.mercadolivre.com.br/MLB-1134199592-dell-equallogic-serie-ps6210-24x-600gb-15k-_JM">https://produto.mercadolivre.com.br/MLB-1134199592-dell-equallogic-serie-ps6210-24x-600gb-15k-_JM</a>
Storage EqualLogic PS6100X SAN HQ 19x 300Gb + 5x 600Gb 10k	<a href="https://produto.mercadolivre.com.br/MLB-1134199592-dell-equallogic-serie-ps6210-24x-600gb-15k-_JM">https://produto.mercadolivre.com.br/MLB-1134199592-dell-equallogic-serie-ps6210-24x-600gb-15k-_JM</a>
Switch Dell Power Connect 6224 24 Portas	<a href="https://www.processtec.com.br/switch-48p-dell-n1148t-on-gigabit--4x-sfp--210-ajiu?origem=gs&amp;gclid=EAlalQobChMlpsfSiqj64AIVhxGRCh3kogNoEAQYAyABEGkMafD_BwE">https://www.processtec.com.br/switch-48p-dell-n1148t-on-gigabit--4x-sfp--210-ajiu?origem=gs&amp;gclid=EAlalQobChMlpsfSiqj64AIVhxGRCh3kogNoEAQYAyABEGkMafD_BwE</a>
Computador Montado Core i5 4Gb RAM - GoldShip	<a href="https://www.americanas.com.br/produto/37397989/desktop-lenovo-v520s-sff-pentium-g4560-4gb-500gb-10nn0033br-preto?WT.srch=1&amp;acc=e789ea56094489dfdd798f86ff51c7a9&amp;cor=Preto&amp;epar=bp_pl_00_go_inf_notebooks_todas_geral_gmv&amp;gclid=EAlalQobChMlv9q76bLz4AIVUw2RCh09UQ9VEAQYAiABEglF7PD_BwE&amp;i=577ee76beec3dfb1f84bc972&amp;o=5b19dca9ebb19ac62c6b66e3&amp;opn=YSMESP&amp;selle-rid=22797545000103">https://www.americanas.com.br/produto/37397989/desktop-lenovo-v520s-sff-pentium-g4560-4gb-500gb-10nn0033br-preto?WT.srch=1&amp;acc=e789ea56094489dfdd798f86ff51c7a9&amp;cor=Preto&amp;epar=bp_pl_00_go_inf_notebooks_todas_geral_gmv&amp;gclid=EAlalQobChMlv9q76bLz4AIVUw2RCh09UQ9VEAQYAiABEglF7PD_BwE&amp;i=577ee76beec3dfb1f84bc972&amp;o=5b19dca9ebb19ac62c6b66e3&amp;opn=YSMESP&amp;selle-rid=22797545000103</a>
Computador Montado Core i7 4Gb RAM - Sentry	<a href="https://www.americanas.com.br/produto/50857678?WT.srch=1&amp;acc=e789ea56094489dfdd798f86ff51c7a9&amp;epar=bp_pl_00_go_inf_notebooks_todas_geral_gmv&amp;gclid=EAlalQobChMlv9q76bLz4AIVUw2RCh3CuAmOEAYYAiABEglJLfd_BwE&amp;i=5bca9cb0eec3dfb1f85f6840&amp;o=5c476b206c28a3cb5057a8a1&amp;opn=YSMESP&amp;selle-rid=26013902000156&amp;voltage=110">https://www.americanas.com.br/produto/50857678?WT.srch=1&amp;acc=e789ea56094489dfdd798f86ff51c7a9&amp;epar=bp_pl_00_go_inf_notebooks_todas_geral_gmv&amp;gclid=EAlalQobChMlv9q76bLz4AIVUw2RCh3CuAmOEAYYAiABEglJLfd_BwE&amp;i=5bca9cb0eec3dfb1f85f6840&amp;o=5c476b206c28a3cb5057a8a1&amp;opn=YSMESP&amp;selle-rid=26013902000156&amp;voltage=110</a>
Computador Montado Core i5 4Gb RAM - Centrium	<a href="https://www.americanas.com.br/produto/37397989/desktop-lenovo-v520s-sff-pentium-g4560-4gb-500gb-10nn0033br-preto?WT.srch=1&amp;acc=e789ea56094489dfdd798f86ff51c7a9&amp;cor=Preto&amp;epar=bp_pl_00_go_inf_notebooks_todas_geral_gmv&amp;gclid=EAlalQobChMlv9q76bLz4AIVUw2RCh09UQ9VEAQYAiABEglF7PD_BwE&amp;i=577ee76beec3dfb1f84bc972&amp;o=5b19dca9ebb19ac62c6b66e3&amp;opn=YSMESP&amp;selle-rid=22797545000103">https://www.americanas.com.br/produto/37397989/desktop-lenovo-v520s-sff-pentium-g4560-4gb-500gb-10nn0033br-preto?WT.srch=1&amp;acc=e789ea56094489dfdd798f86ff51c7a9&amp;cor=Preto&amp;epar=bp_pl_00_go_inf_notebooks_todas_geral_gmv&amp;gclid=EAlalQobChMlv9q76bLz4AIVUw2RCh09UQ9VEAQYAiABEglF7PD_BwE&amp;i=577ee76beec3dfb1f84bc972&amp;o=5b19dca9ebb19ac62c6b66e3&amp;opn=YSMESP&amp;selle-rid=22797545000103</a>
Computador IBM Xseries 220 Intel	MERCADO LIVRE
Computador IBM Xseries 225 Xeon	MERCADO LIVRE

Av. República do Líbano nº 251  
RioMar Trade Center Torre 1 Conj. 2801  
Pina - Recife - PE - CEP 51110-160  
Telefone: +55 (81) 3243 2121  
www.valorengharia.eng.br



ITEM / DESCRIÇÃO	FONTE
Computador Montado Pentium IV	<a href="https://www.magazineluiza.com.br/computador-desktop-icc-iv2341s-intel-core-i3-3-20-ghz-4gb-hd-500gb-hdmi-full-hd-/p/5574880/in/micr/?&amp;utm_source=google&amp;partner_id=21336&amp;seller_id=next&amp;product_group_id=296562886200&amp;ad_group_id=48543700075&amp;aw_viq=pla&amp;gclid=EAlaIqobChMlif-w9qD64AIVh4eRCh1Vivw9EAQYAYABEglrgfD_BwE">https://www.magazineluiza.com.br/computador-desktop-icc-iv2341s-intel-core-i3-3-20-ghz-4gb-hd-500gb-hdmi-full-hd-/p/5574880/in/micr/?&amp;utm_source=google&amp;partner_id=21336&amp;seller_id=next&amp;product_group_id=296562886200&amp;ad_group_id=48543700075&amp;aw_viq=pla&amp;gclid=EAlaIqobChMlif-w9qD64AIVh4eRCh1Vivw9EAQYAYABEglrgfD_BwE</a>
Computador Montado Core i5 4Gb RAM	<a href="https://www.americanas.com.br/produto/37397989/desktop-lenovo-v520s-sff-pentium-g4560-4gb-500gb-10n0033br-preto?WT.srch=1&amp;acc=e789ea56094489dff98f86ff51c7a9&amp;cor=Preto&amp;epar=bp_pl_00_go_inf_notebooks_todas_geral_gmv&amp;gclid=EAlaIqobChMiv9q76Lz4AIVUw2RCh09UQ9VEAQYAiABE-gIF7PD_BwE&amp;i=577ee76beec3dfb1f84bc972&amp;o=5b19dca9ebb19ac62c6b6e3&amp;opn=YSMESP&amp;selle-rid=22797545000103">https://www.americanas.com.br/produto/37397989/desktop-lenovo-v520s-sff-pentium-g4560-4gb-500gb-10n0033br-preto?WT.srch=1&amp;acc=e789ea56094489dff98f86ff51c7a9&amp;cor=Preto&amp;epar=bp_pl_00_go_inf_notebooks_todas_geral_gmv&amp;gclid=EAlaIqobChMiv9q76Lz4AIVUw2RCh09UQ9VEAQYAiABE-gIF7PD_BwE&amp;i=577ee76beec3dfb1f84bc972&amp;o=5b19dca9ebb19ac62c6b6e3&amp;opn=YSMESP&amp;selle-rid=22797545000103</a>
Rack TI 42U	<a href="https://www.processtec.com.br/rack-apc-19-polegadas-netshelter-sx-42u-ar3100?origem=gs&amp;gclid=EAlaIqobChMlyJX656L64AIVTYGRCh0w2QrGEAYAiABEgLOLPD_BwE">https://www.processtec.com.br/rack-apc-19-polegadas-netshelter-sx-42u-ar3100?origem=gs&amp;gclid=EAlaIqobChMlyJX656L64AIVTYGRCh0w2QrGEAYAiABEgLOLPD_BwE</a>
Ipod A1574 MKH62BZ/A 16Gb	<a href="https://www.trocafone.com/celulares/iphone/m/6?gclid=EAlaIqobChMlyfyPwqH64AIVjoeRCh0SMw7dEA-QYASABEgLQ4fD_BwE&amp;mktdata=accountid%3D4117020038%26kw%3D2831%26c%3D284480344523%26key%3DD7U7VHE7Q5GQJM6QUQCUEV65U%26mt%3D%26n%3DU%26p%3D%26ap%3D%26d%3Dc%26dm%3D%26targetid%3Dpla-495574623511%26campaignid%3D1487051275%26adgroupid%3D55609235737%26gclid%3DEAlaIqobChMlyfyPwqH64AIVjoeRCh0SMw7dEAQYASABEgLQ4fD_BwE#164-iphone-6-16gb-dourado-bom-15">https://www.trocafone.com/celulares/iphone/m/6?gclid=EAlaIqobChMlyfyPwqH64AIVjoeRCh0SMw7dEA-QYASABEgLQ4fD_BwE&amp;mktdata=accountid%3D4117020038%26kw%3D2831%26c%3D284480344523%26key%3DD7U7VHE7Q5GQJM6QUQCUEV65U%26mt%3D%26n%3DU%26p%3D%26ap%3D%26d%3Dc%26dm%3D%26targetid%3Dpla-495574623511%26campaignid%3D1487051275%26adgroupid%3D55609235737%26gclid%3DEAlaIqobChMlyfyPwqH64AIVjoeRCh0SMw7dEAQYASABEgLQ4fD_BwE#164-iphone-6-16gb-dourado-bom-15</a>
Ipod A1421 MGG82BZ/A 12Gb	<a href="https://www.trocafone.com/celulares/iphone/m/6?gclid=EAlaIqobChMlyfyPwqH64AIVjoeRCh0SMw7dEA-QYASABEgLQ4fD_BwE&amp;mktdata=accountid%3D4117020038%26kw%3D2831%26c%3D284480344523%26key%3DD7U7VHE7Q5GQJM6QUQCUEV65U%26mt%3D%26n%3DU%26p%3D%26ap%3D%26d%3Dc%26dm%3D%26targetid%3Dpla-495574623511%26campaignid%3D1487051275%26adgroupid%3D55609235737%26gclid%3DEAlaIqobChMlyfyPwqH64AIVjoeRCh0SMw7dEAQYASABEgLQ4fD_BwE#164-iphone-6-16gb-dourado-bom-15">https://www.trocafone.com/celulares/iphone/m/6?gclid=EAlaIqobChMlyfyPwqH64AIVjoeRCh0SMw7dEA-QYASABEgLQ4fD_BwE&amp;mktdata=accountid%3D4117020038%26kw%3D2831%26c%3D284480344523%26key%3DD7U7VHE7Q5GQJM6QUQCUEV65U%26mt%3D%26n%3DU%26p%3D%26ap%3D%26d%3Dc%26dm%3D%26targetid%3Dpla-495574623511%26campaignid%3D1487051275%26adgroupid%3D55609235737%26gclid%3DEAlaIqobChMlyfyPwqH64AIVjoeRCh0SMw7dEAQYASABEgLQ4fD_BwE#164-iphone-6-16gb-dourado-bom-15</a>
Case Ipod Linha 5 2D	<a href="https://lineapro.store/shop/linea-pro-scanners/lineapro5/linea-pro-5-lp5-n2d-ph5-iphone-55s-2d-barcode-scanner/">https://lineapro.store/shop/linea-pro-scanners/lineapro5/linea-pro-5-lp5-n2d-ph5-iphone-55s-2d-barcode-scanner/</a>
Cofre ante chamas para fitas LTO	<a href="https://www.americanas.com.br/produto/42801758?WT.srch=1&amp;acc=e789ea56094489dff98f86ff51c7a9&amp;epar=bp_pl_00_go_mv_todas_geral_gmv&amp;gclid=EAlaIqobChMI9LW-haD64AIVBjKRCh3xhgAdEAYYAiA-BEgK9_vD_BwE&amp;i=596ed2a9eec3dfb1f8ccc562&amp;o=5b9c128aebb19ac62cb37ffd&amp;opn=YSMESP&amp;selle-rid=21952401000111">https://www.americanas.com.br/produto/42801758?WT.srch=1&amp;acc=e789ea56094489dff98f86ff51c7a9&amp;epar=bp_pl_00_go_mv_todas_geral_gmv&amp;gclid=EAlaIqobChMI9LW-haD64AIVBjKRCh3xhgAdEAYYAiA-BEgK9_vD_BwE&amp;i=596ed2a9eec3dfb1f8ccc562&amp;o=5b9c128aebb19ac62cb37ffd&amp;opn=YSMESP&amp;selle-rid=21952401000111</a>

VIA DIGITAL

Av. República do Líbano nº 251  
RioMar Trade Center Torre 1 Conj. 2801  
Pina - Recife - PE - CEP 51110-160  
Telefone: +55 (81) 3243 2121  
www.valorengharia.eng.br



## ANEXO III-ENQUADRAMENTO

Tabela 2 – Graus de fundamentação para laudos de avaliação de máquinas, equipamentos ou instalações isoladas

Item	Descrição	Graus			PONTOS
		III	II	I	
1	Vistoria	Caracterização completa e identificação fotográfica do bem, incluindo seus componentes, acessórios, painéis e acionamentos.	Caracterização sintética do bem e seus principais complementos, com fotografias.	Caracterização sintética do bem, com fotografia.	2
2	Funcionamento	O funcionamento foi observado pelo engenheiro de avaliações e as condições de produção, eficiência e manutenção estão relatadas no laudo.	O funcionamento foi observado pelo engenheiro de avaliações.	Não foi possível observar o funcionamento.	2
3	Fontes de informação e dados de mercado	Para custo de reedição: cotação direta do bem novo no fabricante, para a mesma especificação ou pelo menos 3 cotações de bens novos similares.	Para custo de reedição: cotação direta do bem novo no fabricante, para a mesma especificação ou pelo menos 2 cotações de bens novos similares.	Para custo de reedição: uma cotação direta para bem novo similar.	1
		Para valor de mercado: no mínimo 3 dados de mercado de bens similares no estado do avaliando.	Para valor de mercado: 2 dados de mercado de bens similares no estado do avaliando.	Para valor de mercado: 1 dado de mercado de bem similar no estado do avaliando.	
4	Depreciação	As informações e condições de fornecimento devem estar documentadas no laudo.	As informações e condições de fornecimento devem estar relatadas no laudo.	Citada a fonte de informação.	2
		Implícita no valor de mercado do bem.	Calculada por metodologia consagrada.	Arbitrada.	
<b>TOTAL DE PONTOS</b>					<b>7</b>

Tabela 3 – Enquadramento dos laudos segundo seu grau de fundamentação (avaliação de máquinas, equipamentos ou instalações isoladas)

Graus	III	II	I
Pontos mínimos	10	6	4
Restrições	Todos os itens no mínimo no grau II	Itens 2 e 4 no mínimo no grau II e os demais no mínimo no grau I	Todos os itens no mínimo no grau I
<b>FUNDAMENTAÇÃO:</b>	<b>GRAU II</b>		





# VALOR

## ENGENHARIA

VIA DIGITAL

Este laudo foi impresso em: 15 de fevereiro de 2019  
VALOR053-19(0)-VU-SVE-EH-IMOVEL COMERCIAL DO BARRANDIR PIRES- SÃO LOURENÇO-PATRIMONIAL



VALOR053-19

**LAUDO DE AVALIAÇÃO****IMÓVEL COMERCIAL**

Avenida Belmínio Correia nº 7412

Timbi – São Lourenço da Mata - PE

Objetivo	Valor de Mercado
Finalidade	Patrimonial
Valor de Compra e Venda	R\$ 23.400.000,00
	Vinte e três milhões e quatrocentos mil Reais

Recife, fevereiro de 19

Este Laudo de Avaliação atende às premissas da norma ABNT NBR 14653, tendo sido elaborado com fins de garantia. É desaconselhado seu uso para outros fins sem anuência prévia da Valor Engenharia, salvo por acordo entre as partes interessadas.

Proibida a reprodução total ou parcial. Direitos autorais reservados lei 9.610/98.



# 1. IDENTIFICAÇÃO

Trata-se de um imóvel comercial, localizado na Avenida Belmínio Correia, nº 7412, bairro da Timbi, São Lourenço da Mata – PE.

# 2. INTERESSADO

Este trabalho foi realizado por solicitação da Jurandir Pires Galdino & Cia Ltda.

# 3. PROPRIETÁRIO

Conforme documentação apresentada, descrita no item cinco e aposta nos anexos deste trabalho, o bem avaliando é de propriedade da empresa Jurandir Pires Galdino & Cia Ltda, e possui CNPJ 10.778.132/0002-83.

# 4. OBJETIVO

O objetivo deste trabalho é a determinação do Valor de Tendência de Mercado, a preço de compra e venda e liquidação forçada, para fins patrimoniais.



## 5. PRESSUPOSTOS

Para atender ao objetivo a que se propõe, este Laudo expressará o justo valor de mercado do imóvel, o qual é assim definido:

- “O valor expresso em termos monetários que o bem alcançaria se exposto à venda por um prazo razoável num mercado aberto em que haja um vendedor desejoso de vender e um comprador desejoso de comprar, ambos conhecedores do bem e do mercado e livres de pressões anormais”.
- Os avaliadores consideram que os elementos a eles fornecidos são legítimos e, que as informações prestadas por terceiros foram dadas de boa-fé, merecendo, portanto, todo o crédito.
- Não foram feitas averiguações a respeito de restrições ao direito de propriedade ou de quaisquer ônus que pesem sobre o imóvel avaliando.
- Para a individualização do objeto da avaliação, os avaliadores se valeram dos elementos abaixo relacionados:
  - Vistoria externa no imóvel avaliando e vizinhança;
  - Pesquisas efetuadas no mercado imobiliário local;
  - Normas Brasileiras para Avaliação de Bens NBR-14.653, da ABNT.
  - Publicações especializadas em Engenharia de Avaliações.
  - Cópia da matrícula nº 15.390 do Cartório Único de São Lourenço da Mata - PE, datado de 05 de junho de 2018;



## 6. ESPECIFICAÇÃO DA AVALIAÇÃO

A Norma Brasileira de Avaliação de Bens (NBR 14.653 da ABNT) estabelece que todo trabalho avaliatório receba uma classificação denominada Especificação da Avaliação, quanto à fundamentação e precisão dos resultados, estabelecida em razão do prazo demandado, dos recursos despendidos, bem como da disponibilidade de dados de mercado e da natureza do tratamento a ser empregado.

O Grau de Fundamentação de um trabalho está relacionado ao aprofundamento do trabalho avaliatório, com o envolvimento do avaliador na seleção da metodologia em razão da confiabilidade, quantidade, qualidade e natureza dos imóveis pesquisados.

O Grau de Precisão será determinado quando for possível medir o grau de certeza e o nível de erro tolerável numa avaliação, dependendo do resultado do tratamento estatístico dispensado a amostra utilizada no trabalho.

A especificação de uma avaliação está relacionada tanto com o empenho do engenheiro de avaliações como com o mercado e as informações que possam ser dele extraídas. O estabelecimento "a priori" pelo contratante do grau de fundamentação desejado tem por objetivo a determinação do empenho do trabalho avaliatório, mas não representa garantia de alcance de graus elevados de fundamentação. Quanto ao grau de precisão, este depende exclusivamente das características do mercado e da amostra coletada e, por isso, não é passível de fixação "a priori".

Assim sendo, de acordo o estabelecido na NBR 14.653, Parte 2, item n° 9, este trabalho avaliatório, conforme planilhas anexas atingiu:

ESPECIFICAÇÃO DA AVALIAÇÃO			
Metodologia	Fundamentação	Precisão	Laudo
<input checked="" type="checkbox"/> Comparativo Direto	Grau II	Grau II	
<input checked="" type="checkbox"/> Evolutivo	Grau II		Grau II
<input type="checkbox"/> Involutivo			



## 7. VISTORIA

### CARACTERÍSTICAS GERAIS DA REGIÃO

Acabamento	Demográfico	Vocação	Tendência
<input type="checkbox"/> Alto	<input type="checkbox"/> Alto	<input type="checkbox"/> Residencial	<input type="checkbox"/> Residencial
<input checked="" type="checkbox"/> Médio	<input checked="" type="checkbox"/> Médio	<input checked="" type="checkbox"/> Comercial	<input checked="" type="checkbox"/> Comercial
<input checked="" type="checkbox"/> Baixo	<input type="checkbox"/> Baixo	<input checked="" type="checkbox"/> Industrial	<input type="checkbox"/> Industrial

### INFORMAÇÕES LOCAIS

Topografia	Tráfego	Ocupação
<input checked="" type="checkbox"/> Plana	<input checked="" type="checkbox"/> Local	<input type="checkbox"/> Horizontal
<input type="checkbox"/> Declive	<input type="checkbox"/> Expresso	<input type="checkbox"/> Vertical
<input type="checkbox"/> Aclive	<input type="checkbox"/> Misto	<input checked="" type="checkbox"/> Misto

### MELHORAMENTOS PÚBLICOS

<input checked="" type="checkbox"/> Água	<input checked="" type="checkbox"/> Esgoto	<input checked="" type="checkbox"/> Telefone	<input checked="" type="checkbox"/> Coleta Lixo
<input checked="" type="checkbox"/> Energia	<input checked="" type="checkbox"/> Ilum. Pública	<input checked="" type="checkbox"/> Gás Encanado	<input checked="" type="checkbox"/> Internet
<input checked="" type="checkbox"/> Drenagem	<input checked="" type="checkbox"/> Pavimentação	<input checked="" type="checkbox"/> Rede Dados	<input type="checkbox"/> Outros

### TIPO DE IMÓVEL

<input type="checkbox"/> Apartamento	<input type="checkbox"/> Casa	<input type="checkbox"/> Terreno
<input type="checkbox"/> Prédio Comercial	<input type="checkbox"/> Sala Comercial	<input type="checkbox"/> Fazenda/ Sítio
<input type="checkbox"/> Prédio Residencial	<input checked="" type="checkbox"/> Galpão Industrial	<input type="checkbox"/> Outros

Av. República do Líbano nº 251  
 RioMar Trade Center Torre 1 Conj. 2801  
 Pina - Recife - PE - CEP 51110-160  
 Telefone: +55 (81) 3243 2121  
 www.valorengenharia.eng.br



## CARACTERÍSTICAS DO TERRENO

Localização	Topografia	Ocupação	Formato
<input checked="" type="checkbox"/> Meio de Quadra	<input checked="" type="checkbox"/> Plano	<input type="checkbox"/> Livre	<input type="checkbox"/> Regular
<input type="checkbox"/> Esquina	<input type="checkbox"/> Aclive	<input checked="" type="checkbox"/> Ocupação Parcial	<input checked="" type="checkbox"/> Irregular
<input type="checkbox"/> Cabeça de Quadra	<input type="checkbox"/> Declive	<input type="checkbox"/> Ocupação Total	<input type="checkbox"/>

Limites		Confrontantes	
Frente	383,00	Avenida Belmiro Correia	
Fundos		imóvel de terceiros	
Lado Esquerdo		imóvel de terceiros	
Lado Direito		imóvel de terceiros	
Área total (m²)	100.000,00	Fração Ideal	1,00
Observação	A área retirada da documentação fornecida e frente levantada com o auxílio de imagens aéreas.		





## CARACTERÍSTICAS DA EDIFICAÇÃO

## Edificação 01: Galpão A

Padrão	Conservação	Pavimentos	Peso	Área Construída(m <sup>2</sup> )	Área Ponderada (m <sup>2</sup> )
<input type="checkbox"/> Alto	D - Regular/Rep. Simples	Térreo	1,00	781,47	
<input checked="" type="checkbox"/> Médio		Superior	1,00		
<input type="checkbox"/> Baixo		Inferior	1,00		
Idade Aparente	30 anos	Total		781,47	
Características	Edificado em concreto armado com fechamentos laterais em alvenaria, cobertura em telhas metálicas.				
Divisão interna	Vão livre, banheiros e área administrativa.				
Principais acabamentos	Piso: cerâmico; Paredes: massa com pintura; Teto: telhas metálicas.				
Observação	A área de construção levantada com o auxílio de imagens aéreas.				

## Edificação 02: Galpão B

Padrão	Conservação	Pavimentos	Peso	Área Construída(m <sup>2</sup> )	Área Ponderada (m <sup>2</sup> )
<input type="checkbox"/> Alto	D - Regular/Rep. Simples	Térreo	1,00	1.070,20	
<input checked="" type="checkbox"/> Médio		Superior	1,00		
<input type="checkbox"/> Baixo		Inferior	1,00		
Idade Aparente	30 anos	Total		1.070,20	
Características	Edificado em concreto armado com fechamentos laterais em alvenaria, cobertura em telhas metálicas.				
Divisão interna	Vão livre, banheiros e área administrativa.				
Principais acabamentos	Piso: concreto de alta resistência; Paredes: massa com pintura; Teto: telhas metálicas.				
Observação	A área de construção levantada com o auxílio de imagens aéreas.				



## Edificação 03: Galpão C

Padrão	Conservação	Pavimentos	Peso	Área Construída(m <sup>2</sup> )	Área Ponderada (m <sup>2</sup> )
<input type="checkbox"/> Alto	D - Regular/Rep. Simples	Térreo	1,00	7.520,34	
<input checked="" type="checkbox"/> Médio		Superior	1,00		
<input type="checkbox"/> Baixo		Inferior	1,00		

Idade Aparente	30 anos	Total	7.520,34
Características	Edificado em concreto armado com fechamentos laterais em alvenaria, cobertura em telhas metálicas.		
Divisão interna	Vão livre, banheiros e área administrativa e docas;		
Principais acabamentos	Piso: concreto de alta resistência; Paredes: massa com pintura; Teto: telhas metálicas.		
Observação	A área de construção levantada com o auxílio de imagens aéreas.		

## Edificação 04: Galpão D

Padrão	Conservação	Pavimentos	Peso	Área Construída(m <sup>2</sup> )	Área Ponderada (m <sup>2</sup> )
<input type="checkbox"/> Alto	D - Regular/Rep. Simples	Térreo	1,00	2.781,00	
<input checked="" type="checkbox"/> Médio		Superior	1,00		
<input type="checkbox"/> Baixo		Inferior	1,00		
Total				2.781,00	

Idade Aparente	30 anos
Características	Edificado em concreto armado com fechamentos laterais em alvenaria, cobertura em telhas metálicas.
Divisão interna	Vão livre, banheiros e área administrativa e docas;
Principais acabamentos	Piso: cerâmico; Paredes: massa com pintura; Teto: telhas metálicas.
Observação	A área de construção levantada com o auxílio de imagens aéreas.



## Edificação 05: Administração

Padrão	Conservação	Pavimentos	Peso	Área Construída(m <sup>2</sup> )	Área Ponderada (m <sup>2</sup> )
<input type="checkbox"/> Alto	G - Rep. Importantes	Térreo	1,00	1.178,80	
<input checked="" type="checkbox"/> Médio		Superior	1,00		
<input type="checkbox"/> Baixo		Inferior	1,00		
Idade Aparente	30 anos	Total		1.178,80	
Características	Edificado em concreto armado com fechamentos laterais em alvenaria, cobertura em telhas de fibrocimento.				
Divisão interna	Térreo: salão de atendimento, salas administrativas; 1º Pav: salas administrativas e banheiros.				
Principais acabamentos	Piso: cerâmico; Paredes: massa com pintura; Teto: telhas metálicas.				
Observação	A área de construção levantada com o auxílio de imagens aéreas.				

## Edificação 06: Guarita

Padrão	Conservação	Pavimentos	Peso	Área Construída(m <sup>2</sup> )	Área Ponderada (m <sup>2</sup> )
<input type="checkbox"/> Alto	D - Regular/Rep. Simples	Térreo	1,00	95,17	
<input checked="" type="checkbox"/> Médio		Superior	1,00		
<input type="checkbox"/> Baixo		Inferior	1,00		
Idade Aparente	30 anos	Total		95,17	
Características	Edificado em concreto armado com fechamentos laterais em alvenaria, cobertura em telhas de fibrocimento.				
Divisão interna	Guarita				
Principais acabamentos	Piso: concreto; Paredes: massa com pintura; Teto: telhas de fibrocimento.				
Observação	A área de construção levantada com o auxílio de imagens aéreas.				



## Edificação 07: Casas moradores

Padrão	Conservação	Pavimentos	Peso	Área Construída(m <sup>2</sup> )	Área Ponderada (m <sup>2</sup> )
<input type="checkbox"/> Alto	C - Regular	Térreo	1,00	421,35	
<input type="checkbox"/> Médio		Superior	1,00		
<input checked="" type="checkbox"/> Baixo		Inferior	1,00		
Idade Aparente	30 anos	Total		421,35	
Características	Edificado em concreto armado com fechamentos laterais em alvenaria, cobertura em telhas cerâmicas.				
Divisão interna	Não foi possível a vistoria interna				
Principais acabamentos	Não foi possível a vistoria interna				
Observação	A área de construção levantada com o auxílio de imagens aéreas.				

## Edificação 08: Refeitório

Padrão	Conservação	Pavimentos	Peso	Área Construída(m <sup>2</sup> )	Área Ponderada (m <sup>2</sup> )
<input type="checkbox"/> Alto	F - Rep. Sim- ples/Importan- tes	Térreo	1,00	190,01	
<input type="checkbox"/> Médio		Superior	1,00		
<input checked="" type="checkbox"/> Baixo		Inferior	1,00		
Idade Aparente	30 anos	Total		190,01	
Características	Edificado em concreto armado com fechamentos laterais em alvenaria, cobertura em telhas cerâmicas.				
Divisão interna	Refeitório e vestiários				
Principais acabamentos	Piso: cerâmico; Paredes: massa com pintura; Teto: telhas metálicas.				
Observação	A área de construção levantada com o auxílio de imagens aéreas.				



## 8. DIAGNÓSTICO DO MERCADO

### ANÁLISE DO MERCADO

Nível de Oferta	Nível de Demanda	Absorção	Mercado Atual
<input type="checkbox"/> Alto	<input type="checkbox"/> Alto	<input type="checkbox"/> Rápida	<input type="checkbox"/> Aquecido
<input type="checkbox"/> Médio	<input checked="" type="checkbox"/> Médio	<input checked="" type="checkbox"/> Normal	<input checked="" type="checkbox"/> Normal
<input checked="" type="checkbox"/> Baixo	<input checked="" type="checkbox"/> Baixo	<input checked="" type="checkbox"/> Difícil	<input checked="" type="checkbox"/> Recessivo

## 9. PESQUISA DE MERCADO

A metodologia avaliatória está bastante vinculada ao estudo comparativo dos valores e, nesse sentido, considerando-se uma unidade industrial com características particulares e considerando ainda suas grandes dimensões e também em razão das poucas ofertas na região, a pesquisa imobiliária foi direcionada para terrenos livres de modo a possibilitar o uso do método evolutivo. Para isso, buscou-se informações em anúncios classificados dos principais sites, consultas a corretores especializados nos respectivos mercados e diretamente no local, percorrendo-se a vizinhança a procura de terrenos expostos à venda ou comercializadas recentemente.

A amostra assim formada conta com cinco dados e se encontra anexa no final deste trabalho, com a descrição detalhada de cada elemento e sua respectiva fonte de informação, bem como todo o tratamento que foi dispensado aos elementos da pesquisa.



## 10. METODOLOGIA

A metodologia aplicável é função, basicamente, da natureza do bem avaliando, da finalidade da avaliação e da disponibilidade, qualidade e quantidade de informações colhidas no mercado. A sua escolha deve ser justificada e ater-se ao estabelecido nas partes 1 e 2 da NBR 14653, com o objetivo de retratar o comportamento do mercado por meio de modelos que suportem racionalmente o convencimento do valor.

Será utilizado neste trabalho o método de cálculo denominado Método Evolutivo que, segundo a NBR 14.653-1, identifica o valor do bem pelo somatório dos valores de seus componentes (terreno, edificação e benfeitorias), considerando um fator de comercialização para se chegar ao valor de mercado.

Para determinação do valor do terreno foi adotado o Método Comparativo Direto de dados de Mercado, segundo o qual o valor de mercado do bem avaliando é determinado por comparação com outros bens semelhantes, situados em regiões geoeconômicas e de características físicas assemelhadas, de valores conhecidos ou previamente avaliados.

No tratamento de dados foi utilizado o tratamento matemático no qual a influência de cada um dos atributos estudados nos elementos pesquisados, e que interferem na formação do preço dos bens, é determinada através de uma análise estatística descritiva, com adoção de homogeneização por fatores, segundo as recomendações e exigências da norma NBR 14.653 - 2.

Na montagem da homogeneização foram analisados atributos pré-escolhidos e que possuem influência sobre a formação de preços na região. Os atributos analisados estão a seguir descritos, não significando que todos tenham sido aproveitados na homogeneização.

### Principais atributos analisados

**FATOR OFERTA:** adotou-se um fator de redução de 5% a 15% sobre o preço ofertado, conforme o caso e considerando-se a elasticidade da negociação, ocorrida no fechamento.

**FATOR PROPORÇÃO DE ÁREAS:** os elementos comparativos foram corrigidos em função de sua área, tendo em vista que existe uma diferença de valores unitários de acordo com a dimensão, sendo os de maior extensão com unitários menores, limitando-se a sua influência à parcela com que os mesmos contribuem na composição do valor final do imóvel.

Para tanto, utilizamos a fórmula constante da publicação "Curso Básico de Engenharia Legal e de Avaliações", autor Sérgio Antônio Abunahman, 2ª. Edição, Editora Pini:

$$\left( \frac{\text{Áreacomparativo}}{\text{ÁreaAvaliando}} \right)^{\frac{1}{4}} \Rightarrow$$
 Quando a diferença entre as áreas do comparativo e do avaliando for inferior a 30%

$$\left( \frac{\text{Áreacomparativo}}{\text{ÁreaAvaliando}} \right)^{\frac{1}{8}} \Rightarrow$$
 Quando a diferença entre as áreas do comparativo e do avaliando for superior a 30%

**FATOR FRENTE:** a influência da testada é levada em conta, através da função exponencial da proporção entre a do comparativo (Fc) e a do avaliando (Fa), através da seguinte expressão:

F. Frente =  $(Fa/Fc)^{0,25}$ , dentro dos limites:  $Fa/2 \leq Fc \leq 2Fa$

F. Frente. = 1,19 se,  $(Fa/Fc) \geq 2$ ;



F. Frente. = 0,84 se, (Fa/Fc) <=0,5.

FATOR LOCAL: A transposição que utilizamos no presente laudo foi baseada na escala de valores que varia de 0 a 10 (notas atribuídas ao local), devidamente aferida para o local avaliando. O fator deve ser limitado apenas à parcela de influência que a localização contribui na composição do valor final do imóvel.

ACESSO	
Via local sem pavimentação	0,95
Via local pavimentada	1,00
Avenida principal	1,05
Eixo de tráfego	1,10
POSIÇÃO	
Meio de Quadra	1,00
Ponta de Quadra	1,08
Quadra inteira	1,10
Esquina	1,05
TOPOGRAFIA	
Plano	1,00
Caído para os fundos até 5%	0,95
Caído para os fundos de 5% até 10%	0,90
Caído para os fundos de 10% até 20%	0,80
Caído para os fundos mais de 20%	0,70
Em aclive até 10%	0,95
Em aclive até 20%	0,90
Em aclive acima de 20%	0,85

Na determinação do valor das edificações e benfeitorias foi adotado o Método da Quantificação de Custo, também prescrito na NBR 14.653-1, e segundo o qual, o custo do bem é determinado por meio de orçamentos sintéticos ou analíticos a partir das quantidades de serviços e respectivos custos diretos e indiretos. Utilizamos a tabela de valores unitários de custos de construções, determinados e aferidos por nossa equipe técnica junto a construtoras, publicações especializadas, além de sindicatos e conselhos regionais dessas categorias, resultando nos valores apresentados nos memoriais de cálculo.

Para a determinação das depreciações, adotamos o critério de **Ross-Heidecke**, que relaciona a idade real/aparente da edificação e o seu estado de conservação, em função da vida útil adotada.

A vistoria técnica de campo determinou o estado de conservação para cada item, conforme os padrões seguintes:

ESTADO DE CONSERVAÇÃO			
A	Novo	D	Regular/Reparos simples
B	Novo/Regular	E	Reparos Simples
C	Regular	F	Reparos Simples/Importantes
		G	Reparos Importantes
		H	Reparos importantes/Sem valor
		I	Sem valor



# 11. CÁLCULOS AVALIATIVOS

## 11.1 VALOR DO TERRENO

$VT = AT \times VU$  onde  
 VT = valor de mercado do terreno  
 AT = área do terreno em m<sup>2</sup>  
 VU = preço/m<sup>2</sup> de venda

Considerando que a amostra formada conta com áreas menores que as do avaliando, e para evitar a extrapolação na simulação, foi utilizado o artifício do parcelamento da área partes iguais, ficando com as seguintes características:

Área total: 100.000,00 m<sup>2</sup>

Parcelada em 10 (dez) partes: 10.000,00 m<sup>2</sup> com 38,30 m de frente cada.

O valor unitário de mercado, conforme descrito na metodologia, é determinado por pesquisa de mercado, sendo adotada seguinte planilha de homogeneização na formação de valor unitário:

Nº	Endereço	Unitário Puro R\$/m <sup>2</sup>	Fonte	Área	Local	Frente	Não Usado	Não Usado	Não Usado	Posição	Acesso/Via	Topografia	Extra 1	Produto Fatores	Unitário Homogeneizado R\$/m <sup>2</sup>	Unitário Homogeneizado Saneado
1	Av. Dr. Belmiro Correia   Timbi   São Lourenço da Mata   PE	200,00	0,90	1,06	1,33	0,94	1,00	1,00	1,00	1,00	1,00	1,00	1,00	1,19	✓ 237,41	237,41
2	Rua Dr. Joaquim Nabuco   Nova Tiúma   São Lourenço da Mata   PE	279,62	0,90	1,10	1,33	0,89	1,00	1,00	1,00	1,00	1,05	1,00	1,00	1,23	✓ 345,02	345,02
3	Terreno Prox. A BR 408   São Lourenço da Mata   PE	278,11	0,90	0,97	1,33	1,02	1,00	1,00	1,00	1,00	1,11	1,00	1,00	1,31	✓ 364,77	364,77
4	ABC Moreno   Prox. A BR 232   Moreno   PE	187,50	0,90	1,12	1,33	0,84	1,00	1,00	1,00	1,00	1,05	1,00	1,00	1,18	✓ 221,40	221,40
5	Av. Caxangá   Camaragibe   PE	347,22	0,90	1,10	0,80	1,05	1,00	1,00	1,00	1,00	1,00	1,00	1,00	0,84	✓ 290,21	290,21

Calculando-se as medidas amostrais sobre os valores homogeneizados e válidos do quadro acima, podemos obter os seguintes resultados:

### RESULTADOS

Desvio Padrão	63,39	63,39	Média	291,76
Coeficiente de Variação Puro	25,34%		Limite Superior (+30%)	R\$ 379,29
Coeficiente de Variação Homog	21,73%		Limite Inferior (-30%)	R\$ 204,23
Número Total de Elementos	5		Média Saneada	291,76
Número de Elementos Saneados	5		Intervalo de Confinança	-16,65% 243,17
t de Student	1,5330			16,65% 340,35
Fator/Conjunto de Fa Máx 133 Min 0,80			Campo de Arbitrio	-15,00% 248,00
Enquadramento Precisão Grau II Fundamentação Grau II				15,00% 335,53
Valor Adotado	Limite Inferior (IC)		Valor Unitário Final	<b>R\$ 243,17</b>



Adotando-se com representativo do mercado o valor do unitário do limite inferior do intervalo de confiança em razão do artifício da adoção de situação paradigma com terrenos menores, é possível a seguinte avaliação para o terreno:

$$VT = 100.000,00 \text{ m}^2 \times \text{R\$ } 243,17/\text{m}^2 = \text{R\$ } 24.371.000,00$$

**VALOR DE COMPRA E VENDA DO TERRENO= ~ R\$ 24.370.000,00**

VIA DIGITAL

Av. República do Líbano nº 251  
RioMar Trade Center Torre 1 Conj. 2801  
Pina - Recife - PE - CEP 51110-160  
Telefone: +55 (81) 3243 2121  
[www.valorengenharia.eng.br](http://www.valorengenharia.eng.br)

| 17



## 11.2 VALOR DAS EDIFICAÇÕES

VB = S x CUB x D onde

VB = valor atual da edificação

S = área de construção

CUB = custo unitário de construção

D = depreciação física

As edificações e benfeitorias tiveram seus custos de construção determinados a partir de preços publicados na piniweb.com.br e cub.org.br, a partir de dados fornecidos pela PINI e Sinduscon respectivamente, sendo procedidas às devidas adequações em função de cada tipo de edificação e sendo acrescido um valor de 22,12% de BDI, de acordo com portaria do TCU.

Denominação	Área (m²) / Uindade (und)	Custo Unit / Verba	Id. ap.	Est.	Vida Útil	Vida Rem.	Dep.	Custo Reprodução	Custo Reedição
<b>Edificações</b>									
Galpão A	781,47	923,09	30	d	60	30	0,57	721.369	414.066
Casas Vila	421,35	1.898,86	30	c	60	30	0,61	800.083	487.251
Refeitório	190,01	1.898,86	30	f	60	30	0,42	360.802	150.815
Galpão B	1.070,20	1.898,86	30	d	60	30	0,57	2.032.156	1.166.458
Galpão C	7.520,34	1.785,20	30	d	60	30	0,57	13.425.311	7.706.129
Galpão D	2.781,53	1.898,86	30	d	60	30	0,57	5.281.725	3.031.710
Administração	1.178,80	1.898,86	30	g	60	30	0,30	2.238.372	662.558
Guarita	95,17	1.898,86	30	d	60	30	0,57	180.714	103.730
<b>Subtotal Edificações</b>	<b>159,00</b>							<b>25.040.532</b>	<b>13.722.717</b>
Pavimentação	26.651,00	67,17	30	e	60	30	0,51	1.790.148	916.556
<b>Subtotal Benfeitorias</b>	<b>26.651,00</b>							<b>1.790.148</b>	<b>916.556</b>
<b>Edificações e Benfeitorias</b>	<b>26.810,00</b>							<b>26.830.680</b>	<b>14.639.273</b>
<b>Custo de reedição</b>								<b>26.830.680</b>	<b>14.639.300</b>

SINDUSCON/PINI/NOVEMBRO 2018	UNIT BÁSICO	BDI	AJUSTE	UNIT CORRIGIDO
Galpão	755,89	22,1%		923,09
Residencial R1	1476,19	22,1%		1.802,72
Comercial Salas e Lojas	1554,91	22,1%		1.898,86
Pavimentação	55,00	22,1%		67,17

VALOR DE MERCADO DAS EDIFICAÇÕES = ~ R\$ 14.640.000,00

## 11.3 CUSTO DE REPRODUÇÃO

TERRENO = R\$ 24.370.000,00  
 EDIFICAÇÕES = R\$ 14.640.000,00  
 TOTAL = R\$ 39.010.000,00



## 11.4 FATOR DE COMERCIALIZAÇÃO X VALOR DE MERCADO

VM = (VT + VB) x FC onde  
VM = Valor de mercado do imóvel  
(VT + VB) = custo de reedição do imóvel  
FC = Fator de comercialização

O fator de comercialização tem a finalidade de adequar o custo de reedição às condições de mercado, podendo ser maior ou menor que a unidade. Em mercado onde existe grande demanda e pouca oferta, os imóveis normalmente são comercializados por um valor superior ao seu custo de reedição, remunerando adequadamente seu empreendedor, portanto, com um fator de comercialização > 1. Em contrapartida, se o imóvel está num mercado com pouca demanda e muita oferta, ou ainda tem um projeto inadequado ao local onde foi construído, seu preço de venda poderá ser inferior ao custo de reedição, gerando prejuízo ao empreendedor.

Considerando que uso original industrial do empreendimento hoje não o torna compatível com a tendência de uso da região, e que as edificações existentes já não agregam valor ao imóvel, desta forma nem seu uso atual de centro logístico se encaixa na atual vocação do local comercial ou mesmo o uso habitacional, em razão da expansão do centro urbano da cidade, nos leva a adotar o fator de comercialização condizente com os custos estimados das benfeitorias ficando igual a 0,60.

$$VM = (R\$ 24.370.000,00 + R\$ 14.640.000,00) \times 0,60 = R\$ 23.406.000$$

**Valor de Mercado de Compra e Venda = ~R\$ 23.400.000,00**



## 12. CONCLUSÃO

Considerando que os valores obtidos nos cálculos avaliatórios são frutos de estudos estatísticos realizados sobre amostras formadas por dados de mercado, com resultados satisfatórios para o grau de fundamentação e de precisão do trabalho, os avaliadores concluem que os mesmos atendem aos objetivos deste trabalho, e assim o determinam, de forma arredondada, em:

### VALORES DE TENDÊNCIA DE MERCADO

Valor de Compra e Venda do imóvel

R\$ 23.400.000,00

(Vinte e três milhões e quatrocentos mil Reais)



## 13. TERMO DE ENCERRAMENTO

Este Laudo de Avaliação é composto por 21 páginas mais anexos, todas elas rubricadas pelo avaliador, com exceção desta última que vai assinada pelo mesmo signatário deste trabalho.

Recife, 7 de fevereiro de 2019.

**VALOR ENGENHARIA DE AVALIAÇÃO E PERÍCIA LTDA.**

CNPJ Nº 41.052.275/0001-56

CREA 5544-PE



GUSTAVO REIS DE FARIAS  
Eng. Civil CREA 52.558-D/PE.  
DIRETOR TÉCNICO



NUNO FRUTUOSO DA SILVA  
Eng. Elétrico CREA 34.512-D/PE.  
DIRETOR TÉCNICO



## ANEXO I – IMAGENS



Frente / Acesso



Vista Interna



Vista Interna



Vista Interna





Vista Interna



Galpão D



Galpão C



Galpão B





Galpão A



Sala de treinamento



Guarita



Prédio administrativo





Prédio administrativo



Prédio administrativo



Refeitório parte externa



Refeitório parte interna





Circulação Vila



Casas Vila



Casas Vila



Logradouro – Av. Belmiro Correia



## ANEXO II – PESQUISA DE MERCADO

**DADO 1**



Tipo	Terreno	Andar	
Endereço	Av. Dr. Belmiro Correia		
Número	Bairro	Timbi	
Cidade	São Lourenço da Mata	Estado	PE
Informante	True Imóveis		
Fone	(81) 3227-6633		
Observação			
Coordenada X (lat.)		Coordenada Y (long.)	
Nota Local	6	Área Terreno (m²)	12.500,00 Frente (m) 50,00
Tipologia Construtiva		Amplitude	Médio
Área Térreo/Privativa (m²)	-	Idade (anos)	Vagas
Área Superiores (m²)		Conservação	
Área Ponderada (m²)		Tipo de Oferta	Oferta2
Valor Utilizado (R\$)	2.500.000,00	Valor Unitário (R\$/m²)	200,00
Acesso	Avenida principal	Posição	Meio de Quadra Topografia Plano
Link	<a href="https://www.vivareal.com.br/imovel/lote-terreno-tiuma-bairros-sao-lourenco-da-mata-12500m2-venda-RS2000000-id-1817955475/?_vt=rpm&amp;a">https://www.vivareal.com.br/imovel/lote-terreno-tiuma-bairros-sao-lourenco-da-mata-12500m2-venda-RS2000000-id-1817955475/?_vt=rpm&amp;a</a>		

**DADO 2**



Tipo	Terreno	Andar	
Endereço	Rua Dr. Joaquim Nabuco		
Número	Bairro	Nova Tiúma	
Cidade	São Lourenço da Mata	Estado	PE
Informante	BCI Imobiliária		
Fone	(81) 3231-3113		
Observação			
Coordenada X (lat.)		Coordenada Y (long.)	
Nota Local	6	Área Terreno (m²)	21.458,00 Frente (m) 61,00
Tipologia Construtiva		Amplitude	Médio
Área Térreo/Privativa (m²)	-	Idade (anos)	Vagas
Área Superiores (m²)		Conservação	
Área Ponderada (m²)		Tipo de Oferta	Oferta2
Valor Utilizado (R\$)	6.000.000,00	Valor Unitário (R\$/m²)	279,62
Acesso	Via local pavimentada	Posição	Meio de Quadra Topografia Plano
Link	<a href="https://www.vivareal.com.br/imovel/lote-terreno-nova-tiuma-bairros-sao-lourenco-da-mata-21458m2-venda-RS6000000-id-2132515478/?_vt=rpm&amp;a">https://www.vivareal.com.br/imovel/lote-terreno-nova-tiuma-bairros-sao-lourenco-da-mata-21458m2-venda-RS6000000-id-2132515478/?_vt=rpm&amp;a</a>		



**DADO 3**

Tipo	Terreno	Andar	
Endereço	Terreno Prox. A BR 408		
Número	Bairro		
Cidade	São Lourenço da Mata	Estado	PE
Informante	Absoluta Imobiliária		
Fone	(81) 3088-8232		
Observação			
Coordenada X (lat.)		Coordenada Y (long.)	
Nota Local	6	Área Terreno (m²)	8.989,12
		Frente (m)	36,00
Tipologia Construtiva		Amplitude	Médio
Área Térreo/Privativa (m²)	-	Idade (anos)	Vagas
Área Superiores (m²)		Conservação	
Área Ponderada (m²)		Tipo de Oferta	Oferta2
Valor Utilizado (R\$)	2.500.000,00	Valor Unitário (R\$/m²)	278,11
Acesso	Via local sem pavimentação	Posição	Meio de Quadra
		Topografia	Plano
Link			

**DADO 4**

Tipo	Terreno	Andar	
Endereço	ABC Moreno		
Número	Prox. A BR 232 Bairro		
Cidade	Moreno	Estado	PE
Informante	BCI Imobiliária		
Fone	(81) 3231-3113		
Observação			
Coordenada X (lat.)		Coordenada Y (long.)	
Nota Local	6	Área Terreno (m²)	24.000,00
		Frente (m)	88,00
Tipologia Construtiva		Amplitude	Médio
Área Térreo/Privativa (m²)	-	Idade (anos)	Vagas
Área Superiores (m²)		Conservação	
Área Ponderada (m²)		Tipo de Oferta	Oferta2
Valor Utilizado (R\$)	4.500.000,00	Valor Unitário (R\$/m²)	187,50
Acesso	Via local pavimentada	Posição	Meio de Quadra
		Topografia	Plano
Link	<a href="https://www.vivareal.com.br/imovel/lote-terreno-centro-bairros-moreno-24000m2-venda-RS4500000-id-91795765/?_vt=rpmba">https://www.vivareal.com.br/imovel/lote-terreno-centro-bairros-moreno-24000m2-venda-RS4500000-id-91795765/?_vt=rpmba</a>		



**DADO 5**

Tipo	Terreno	Andar	
Endereço	Av. Caxangá		
Número		Bairro	
Cidade	Camaraigibe	Estado	PE
Informante	Lais Maranhão		
Fone	(81) 99971-8299		
Observação			
Coordenada X (lat.)		Coordenada Y (long.)	
Nota Local	10	Área Terreno (m²)	21.600,00
		Frente (m)	31,00
Tipologia Construtiva		Amplitude	Médio
Área Térreo/Privativa (m²)	-	Idade (anos)	
Área Superiores (m²)		Conservação	
Área Ponderada (m²)		Tipo de Oferta	Oferta2
Valor Utilizado (R\$)	7.500.000,00	Valor Unitário (R\$/m²)	347,22
Acesso	Avenida principal	Posição	Meio de Quadra
			Topografia
			Plano
Link	<a href="https://www.vivareal.com.br/imovel/lote-terreno-caxanga-bairros-recife-21000m2-venda-R\$7500000-4d-92717395/?_vt=rpm:ba">https://www.vivareal.com.br/imovel/lote-terreno-caxanga-bairros-recife-21000m2-venda-R\$7500000-4d-92717395/?_vt=rpm:ba</a>		



## ANEXO III – TRATAMENTO ESTATÍSTICO

### DADOS DA AVALIAÇÃO

Tipo	Terreno	Andar		Data	08/02/2019
Endereço	Av. Belmiro Correia			Número	7412
Bairro	Timbi	Cidade	São Lourenço da Mat	Estado	PE
Observação 1			Situação		
Proprietário	Jurandir Pires Galdino & Cia		Interessado	Jurandir Pires Galdino & Cia	
Objetivo			Solicitante	Jurandir Pires Galdino & Cia	
Fundamentação	Grau II	Precisão	Grau II	Notal Local	8
Área do Terreno(m <sup>2</sup> )	10000,00		Frente terreno (m)	38,30	
Profund. Equiv. Terr (m)	261,10		Posição	Meio de Quadra	
Topografia	Plano		Acesso	Avenida principal	
Área Construída (m <sup>2</sup> )			Área Pond (m <sup>2</sup> )		
Tipologia construtiva			Amplitude	Médio	
Estado de Conservação			Idade Aparente (anos)		

### PARÂMETROS ADOTADOS

Peso Áreas Superiores	70,00%	Tratamento Fatores	Produto
Peso Áreas Inferiores	30,00%	Fator Fonte	Conjunto
Peso Fator Área	100,00%	Intervalo Saneamento	Amplitude 30%
Peso Fator Terreno	100,00%	Medida de tendência	Média
Fator Andar	1,00%	Tipo de Imóvel/Calculo	Terreno

### RESULTADOS ESTATÍSTICOS

Desvio Padrão	R\$ 63,39	Número de Elementos Saneados	5
Coefficiente de Variação Puro	25%	t de Student	1,533
Coefficiente de Variação Homog	22%	Fator/Conjunto de Fatores Máx	1,33
Número Total de Elementos	5	Fator/Conjunto de Fatores	0,80



## ANÁLISES GRÁFICAS

## Gráficos dos Valores Observados vs Calculados

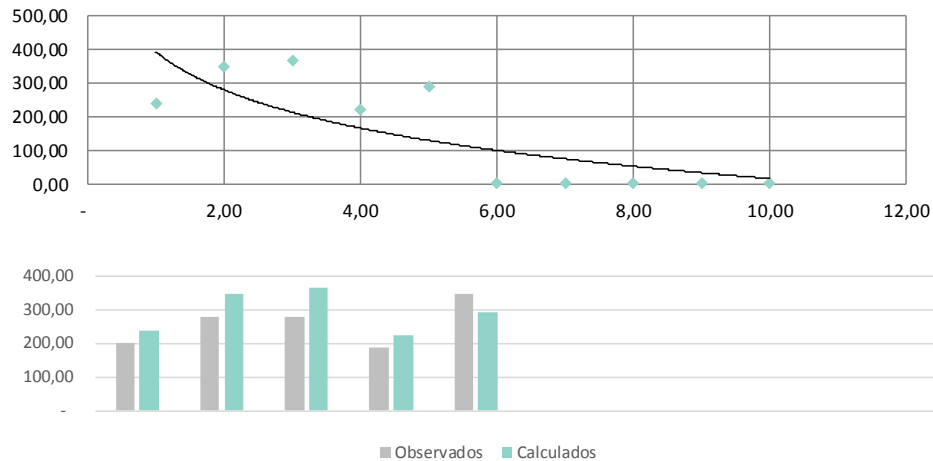

## Tabela de Resíduos

Dado	Unitário		Resíduos	
	Observado	Calculado	Absoluto	Relativo
1	200,00	237,41	37,40832142	19%
2	279,62	345,02	65,40732162	23%
3	278,11	364,77	86,65938984	31%
4	187,50	221,40	33,8999449	18%
5	347,22	290,21	-57,01648258	-16%
6				
7				
8				
9				
10				
Média dos Resíduos				15%

## Gráfico dos Resíduos Relativos

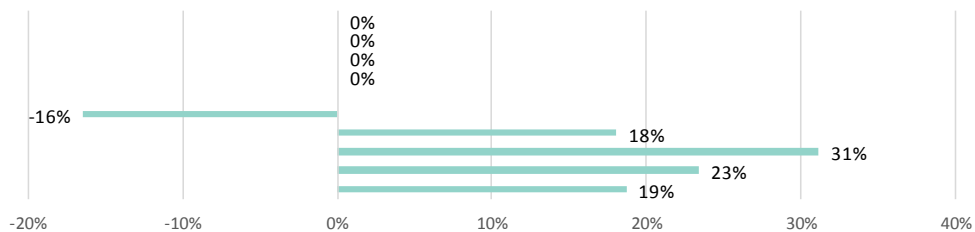

## ANEXO IV – ENQUADRAMENTO

**Tabela 3 – Graus de fundamentação no caso de utilização do tratamento por fatores NBR 14653-2:2011**

Item	Descrição	Classificação	Grau
1	Caracterização do imóvel avaliando	<b>Completa quanto aos fatores utilizados no tratamento</b>	2
2	Quantidade mínima de dados de mercado, efetivamente utilizados	5	2
3	Identificação dos dados de mercado	<b>Apresentação de informações relativas a todas as características dos dados analisadas</b>	2
4	Intervalo admissível de ajuste para cada fator e para o conjunto de fatores	<b>0,80 a 1,25</b>	3
<sup>a</sup> No caso de utilização de menos de cinco dados de mercado, o intervalo admissível de ajuste é de 0,80 a 1,25, pois é desejável que, com número maior de dados de mercado, a amostra seja menos heterogênea			
<b>Fundamentação Grau II</b>			<b>9</b>

**Tabela 5 - Graus de precisão da estimativa de valor no caso de utilização de tratamento por fatores NBR 14653-2:2011**

Descrição	Grau		
	III	II	I
<b>Amplitude do intervalo de confiança de 80% em torno do valor central da estimativa</b>	<b>≤ 30%</b>	<b>≤ 40%</b>	<b>≤ 50%</b>
<b>Intervalo de Confiabilidade</b>	<b>33,3%</b>		
<b>Precisão Grau II</b>			



**Tabela 6 – Grau de fundamentação no caso da utilização do método da quantificação de custo de benfeitorias NBR 14653-2:2011**

Item	Descrição	Classificação	Grau
1	Estimativa do custo direto	Pela utilização de custo unitário básico para projeto semelhante ao projeto padrão	2
2	BDI	Justificado	2
3	Depreciação física	Calculada por levantamento do custo de recuperação do bem, para deixá-lo no estado de novo ou Casos de bens novos ou Projetos hipotéticos	3
<b>Fundamentação Grau II</b>			<b>7</b>

**Tabela 7 – Enquadramento do laudo segundo seu grau de Fundamentação no caso de utilização do método da quantificação de custo de benfeitorias**

Graus	III	II	I
Pontos Mínimos	7	5	3
Itens obrigatórios no grau correspondente	1, com demais no mínimo no Grau II	1 e 2, com demais no mínimo no Grau II	todos no mínimo Grau I

**Tabela 10 – Grau de fundamentação no caso da utilização do método evolutivo NBR 14653-2:2011**

Item	Descrição	Classificação	Grau
1	Estimativa do valor do terreno	Grau III de fundamentação no método comparativo ou involutivo	3
2	Estimativa dos custos de reedição	Grau II de fundamentação no método da quantificação do custo	2
3	Fator de comercialização	Arbitrado	1
<b>Laudo enquadrado no Grau II</b>			<b>6</b>

**Tabela 11 – Enquadramento do laudo segundo seu grau de Fundamentação no caso de utilização do método evolutivo**

Graus	III	II	I
Pontos Mínimos	8	5	3
Itens obrigatórios no grau correspondente	1 e 2 com o 3 no mínimo no Grau II	1 e 2 no mínimo no Grau II	Todos no mínimo Grau I



# ANEXO V – DOCUMENTAÇÃO FORNECIDA

República Federativa do Brasil

**CARTÓRIO ÚNICO IVANILDA LACERDA**  
Tabeliã e Oficiala do Registro Geral de Imóveis, Hipotecas,  
Títulos e Documentos Particulares, Registro de Pessoas  
Jurídicas e de Protesto de Títulos

**Titular:** Ivanilda Maria Soares Lacerda Cunha  
**1º Substituto:** Ivaldo Soares de Lacerda  
**2º Substituta:** Ivânia Maria Lacerda Cunha

**Escreventes Autorizados:** Erik Renato de Fontes \ Valdete Marques de Mendonça Silva  
Rua João Teixeira, 36, Centro São Lourenço da Mata/PE - CEP: 54735-320  
Fone/Fax: (81) 3525-0246

IVANILDA MARIA SOARES LACERDA CUNHA, TABELIÃ PÚBLICA E OFICIALA DO REGISTRO GERAL DE IMÓVEIS E HIPOTECAS, TÍTULOS E DOCUMENTOS PARTICULARES, REGISTRO DE PESSOAS JURÍDICAS E DE PROTESTO DE TÍTULOS, DESTA COMARCA DE SÃO LOURENÇO DA MATA, ESTADO DE PERNAMBUCO, EM VIRTUDE DA LEI, ETC...

**CERTIFICO** - por mim ter sido verbalmente/requerido de parte interessada conforme Recibo de Certidão nº. 15390 e em vista do arquivo existente neste meu Cartório, que dando busca no mesmo dele verifiquei constar Camaragibe, no Livro 2-A/Q, Registro Geral, às fls. 78, sob o número de Ordem de Matrícula 16202, em data de 05 de Março de 2004, a Matrícula do Imóvel seguinte: **Uma Área de Terras desmembrada do Engenho Capibaribe, medindo 10 (dez) hectares**, situado neste Município de São Lourenço da Mata - PE. Com seus limites e confrontações e demais características constantes na matrícula abaixo mencionado: Existindo na citada área, as benfeitorias constituídas de: b) **Parte Fabril**, Conjuntos específicos plantas sob referenciais 3, com 267,832 construção e fundação comum, paredes de alvenaria, estrutura metálica, para cobertura de telhas de alvenaria com piso de cimento e 3m (três metros) de pé direito UGD com 32,48m² de construção, fundação comum paredes de alvenaria estrutura metálica para cobertura de telhas de alumínio com piso cimentado e 4m (quatro metros) de pé direito; TOS em chapa de ferro preto, com capacidade para 9,6 (nove vírgula seis) hectares tagadas de óleo; TO em chapa de ferro preto com capacidade para 19 (dezenove) toneladas de óleo; TA em alvenaria e placas de cimento amianto, para resfriamento de 32m²; P. com 31,76m² (trinta e um vírgula setenta e seis metros quadrados) de construção fundação comum paredes de alvenaria, cobertura de lajes de concreto armado impermeabilizado, com piso mesteijo revestido em ladrilhos hidráulicos e 3m (três metros) de pé direito; O com 683,65m² (seiscentos e oitenta e três vírgula sessenta e cinco metros quadrados) de construção estrutura metálica em lanternim para cobertura de telhas de alumínio, paredes de alvenaria fundações em sapatas pé direito de 5m (cinco metros) e piso cimentado; F. A. e C. F. com área de construção de 48,98m² (quarenta e oito vírgula noventa e oito metros quadrados), cada edifício, fundação em sapatas, paredes de alvenaria estrutura metálica para cobertura de telhas de alumínio, piso cimentado e pé direito de 4m (quatro metros). F. com 6.627,41m², (seis mil seiscentos e vinte e sete vírgula quarenta e um metros quadrados) de construção, fundação em estacas, paredes de alvenaria, piso de cimentado, estrutura de concreto armado para colunas e vigas, estrutura metálicas Shed para cobertura de alumínio, com pé direito de 6m (seis metros), junto as colunas e piso cimentado; E.T.E. estrutura de concreto armado para vigas e pilares, prédio semi-aberto com paredes de alvenaria sem cobertura; G.L.A. com 54,53m² (cinquenta e quatro vírgula cinco metros quadrados) de construção, piso cimentado, pé direito com 3m (três metros) de fundação comum, paredes de alvenaria, estrutura metálica para cobertura em telhas de alumínio; DM-I, DM-II e DM-III, com área de construção respectivamente iguais de 498,26m² (quatrocentos e noventa e oito vírgula vinte e seis metros quadrados). O primeiro é 745,46m² (setecentos e quarenta e cinco vírgula quarenta e seis metros quadrados) (cada um dos outros dois), fundações em estacas estrutura de concreto armado para pilares e vigas, estrutura metálica para cobertura de telhas de alumínio, piso cimentado pé direito junto curva de 4,8m, (quatro vírgula oito metros) e paredes de

SERVIÇO DE REGISTRO DE IMÓVEIS

VALOR ENGENHARIA

Estado de Pernambuco



alvenaria; DI e DF, com 1.075m (um mil e setenta e cinco metros) e 999,61m (novecentos e noventa e nove vírgula sessenta e um metros) respectivamente de construção, fundação em estacas, estrutura de concreto armado para colunas e vigas, estrutura metálica para cobertura de alumínio, piso cimentado e pé direito de 4,8m (quatro vírgula oito metros) CD. Estrutura totalmente de concreto armado com capacidade para 150.000 (cento e cinqüenta mil litros) e fundação em estaca de altura de 30m (trinta metros); C.B. com 3,7m<sup>2</sup> (três vírgula sete metros quadrados) de construção com dois pisos, fundação em sapatas, paredes de vedação em alvenaria, cobertura metálica e piso cimentado; C. com 247,21m<sup>2</sup> (duzentos e quarenta e sete vírgula vinte e um metros quadrados) de construção, fundação em estacas estrutura de concreto armado para vigas, pilares e lajes de pisos, estrutura metálica para cobertura de telhas de alumínio, paredes de vedação em alvenaria e pé direito 6,15m (seis vírgula quinze metros). A em dois pisos (um trecho) com 625,07m<sup>2</sup> (seiscentos e vinte e cinco vírgula zero sete metros quadrados) de construção, prédio com fundação em estacas, estrutura mista de concreto armado e perfil de fins para pilares, cobertura com telhas de alumínio (em telhas) e laje de concreto impermeabilizado, piso misto de tacos de madeira ladrilhos em cerâmica, São Caetano e mosaico paredes de vedação de alvenaria pé direito de 3,15m (três vírgula quinze metros). **e) Residenciais:** conjuntos específicos R.A.1., R.A.2., R.A.3 e R.A.4., com área de respectivamente de construção de 116,79m<sup>2</sup> (cento e dezesseis vírgula setenta e nove metros quadrados), 196,95m<sup>2</sup> (cento e noventa e seis vírgula noventa e cinco metros quadrados) 116,94m<sup>2</sup> (cento e dezesseis vírgula noventa e quatro metros quadrados) e 123,40m<sup>2</sup> (cento e vinte e três vírgula quarenta metros quadrados) edifícios com fundação comum de vedação em alvenaria coberta com telhas francesas, já descritas, 3m (três metros) e pisos de tacos de madeira, cerâmica e ladrilhos hidráulicos. **d) Vila Operária:** conjunto específico, plantas sob referenciais R.F-1, R.F-2, R.F-3, R.F-4 e R.F-5, com área de construção respectivamente iguais a 73,8m<sup>2</sup> (setenta e três vírgula oito metros quadrados), para as 4 (quatro) primeiras e 93,90m<sup>2</sup> (noventa e três vírgula noventa metros quadrados), a última e R.O-7, R.O-8, R.O-9, R.O-10, R.O-11, R.O-12, R.O-13, com áreas respectivamente iguais a 58,30m<sup>2</sup> (cinqüenta e oito vírgula trinta metros quadrados), 58,30m<sup>2</sup> (cinqüenta e oito vírgula trinta metros quadrados), 66,20m<sup>2</sup> (sessenta e seis vírgula vinte metros quadrados), 58,20m<sup>2</sup> (cinqüenta e oito vírgula vinte metros quadrados), 66,20m<sup>2</sup> (sessenta e seis vírgula vinte metros quadrados), 58,30m<sup>2</sup> (cinqüenta e oito vírgula trinta metros quadrados) e 66,20m<sup>2</sup> (sessenta e seis vírgula vinte metros quadrados). Edifícios com paredes de vedação em alvenaria, fundação comum, já descrito de 3m (três metros), pisos em ladrilhos hidráulicos. **e) Serviço Social:** conjunto específico nas plantas sob referencia V, com 169,32m<sup>2</sup> (cento e sessenta e nove vírgula trinta e dois metros quadrados), fundação em estacas, estrutura metálica para cobertura de telha de alumínio, paredes de vedação em alvenaria, já descrito de 5,5m (cinco vírgula cinco metros), piso em ladrilho hidráulico. R. edifícios com cobertura de telhas de alumínio e fundação em estacas, vedação com paredes de alvenaria, já descritos de 5m (cinco metros) e piso de cerâmica São Caetano área de extensão de 609,60m<sup>2</sup> (seiscentos e nove vírgula sessenta metros quadrados), OR. Com área de construção de 158,28m<sup>2</sup> (cento e cinqüenta e oito vírgula vinte e oito metros quadrados), estrutura e cobertura em concreto armado, já descrito de 3,15m (três vírgula quinze metros) armado, já descrito de 3,15m (três vírgula quinze metros), piso de mosaico e fundação comum. E. com 264,35m<sup>2</sup> (duzentos e sessenta e quatro vírgula trinta e cinco metros quadrados) de construção, fundação comum paredes de vedação, cobertura em telhas francesas, pisos-ladrilhos hidráulicos e já descrito de 3,15m (três vírgula quinze metros). D.B. Prédio em aberto, com cobertura de telhas em alumínio, piso cimentado, já descrito de 2,20m (dois vírgula vinte metros) com 84,40m<sup>2</sup> (oitenta e quatro vírgula quatro metros quadrados) de construção fundação em estacas, estrutura de colunas e vigas em concreto armado, laje de cobertura em concreto impermeabilizado vedação em janelas de alvenaria, piso mosaico e pé direito de 3m (três metros). CO. com 96m<sup>2</sup> (noventa e seis metros quadrados) de construção, piso em ladrilho hidráulico, fundação em estacas, paredes e vedação em alvenaria, estrutura metálica para a cobertura em telhas de alumínio, pé direito de 4,80m (quatro vírgula oitenta metros).

AAD 0418126



**República Federativa do Brasil**

**Dados do Proprietário:** SWEDISH MATCH DO BRASIL S/A., Sociedade anônima, com sede à Rua Visconde de Pirajá, nº 250, 5º andar e parte de 6º andar, Ipanema, Rio de Janeiro - RJ., inscrita no CNPJ nº 33.016.338/0001-90, neste ato representada por seu bastante procurador Mauró Antonio da Silva, brasileiro, casado, inscrito no CPF. do MF. sob o nº 014.124.348-68.

**Registro Anterior:** Transcrição do Livro 3-G Transcrição das Transmissões, às fls. 51, sob o número de ordem 1.359, em data de 1º de Outubro de 1960 e Averbações à margem do referido Registro, em datas de 13 de Dezembro de 1967 e 08 de Junho de 1998. São Lourenço da Mata, 05 de Março de 2004.

**R-1 - 16202 - São Lourenço da Mata, 05 de Março de 2004. Promitente Vendedora:** SWEDISH MATCH DO BRASIL S/A., Sociedade anônima, com sede à Rua Visconde de Pirajá, nº 250, 5º andar e parte de 6º andar, Ipanema, Rio de Janeiro - RJ., inscrita no CNPJ nº 33.016.338/0001-90, neste ato representada por seu bastante procurador Mauro Antonio da Silva, brasileiro, casado, inscrito no CPF. do MF. sob o nº 014.124.348-68. **Promissária Compradora:** RECICLÁVEIS NOVO RIO LTDA., Sociedade por cotas de responsabilidade limitada, com sede à Rua Dr. Luiz Rigueira, nº 155, Prazeres, Jaboatão dos Guararapes - PE., inscrita no CNPJ. nº 04.165.146/0001-48, neste ato representada por todos os seus sócios quais sejam: a) Novo Rio Papeis Comercio e Industria Ltda., sociedade por cotas de responsabilidade limitada, inscrita no CNPJ/MF. sob o nº 33.098.526/0001-05, com sede no setor de Industrias Gráfica, Quadra 01, Lote 765, Brasília - DF., esta por sua vez representada por Sandra Gomes, brasileira, divorciada, inscrita no CPF/MF. sob o nº 153.359.171-72; Ângela Gomes Miranda, brasileira, casada, inscrita no CPF/MF. sob o nº 152.595.601-91 e Zélia Pires, brasileira, divorciada, inscrita no CPF/MF. sob o nº 355.915.101-59 e b) Ihniago Severo Pereira Gomes, brasileiro, solteiro, inscrito no CPF/MF. sob o nº 874.900.721-15. **Título:** Promessa de Compra e Venda. **Forma do Título:** a Escritura Pública de Promessa de Compra e Venda, datada de 11 de Abril de 2003, das Notas do Cartório Único Ivanilda Lacerda, desta Comarca, no livro número 213, às fls. 157v. à 163v. **Valor:** R\$ 1.400.000,00 (um milhão e quatrocentos mil reais), a serem pagos nas condições descritas: I - O Pagamento de sinal no valor de R\$ 140.000,00 (cento e quarenta mil reais), deve ser efetuado à vista na data da assinatura do presente instrumento por meio do cheque nº 852640, agencia nº 1837-6, conta nº 9788-8, do Banco do Brasil; II - O Saldo remanescente no valor de R\$ 1.260.000,00 (um milhão, duzentos e sessenta mil reais) será pago: a) em 24 (vinte e quatro) prestações mensais iguais e sucessivas, vencendo-se a primeira em 1º de maio de 2003, no valor de R\$ 35.000,00 (trinta e cinco mil reais) e as seguintes em cada 1º dia útil do mês subsequente, sendo todas as parcelas devidamente atualizadas pela variação do índice de correção da poupança a partir da data da assinatura do presente instrumento até a data do efetivo pagamento. b) em três prestações intermediárias intercaladas cumulativas com as prestações devidas acima no valor atual de R\$ 140.000,00 (cento e quarenta mil reais) cada uma, com vencimentos respectivamente em 1º de Outubro de 2003; 1º de Abril de 2004 e 1º Outubro de 2004, os quais serão também devidamente atualizadas pela variação do índice de correção da poupança, a partir da data da assinatura do presente instrumento até a data do efetivo pagamento; Parágrafo 1º incidirá multa equivalente a 5% (cinco por cento), sobre o valor da parcela que não for paga até o 5º (quinto) dia útil após o seu vencimento independentemente da atualização monetária equivalente a variação do índice de correção da poupança. Parágrafo 2º. As parcelas descritas nos itens. A e B serão representadas por 27 (vinte e sete) notas promissórias sendo 24 (vinte e quatro) delas referentes as parcelas mensais devidas e 3 (três) referentes as prestações intermediárias intercaladas as quais serão emitidas pela promissória empregadora como garantia dos pagamentos a serem efetuadas e avalizadas por seu sócios gerentes. Parágrafo 3º. Fica o critério da promitente vendedora indicar a forma de como os pagamentos descritos nos itens "a e b" serão efetuadas, o que será feito por meio de correspondência enviada a Promissória Compradora, com antecedência mínima de 10 (dez) dias do vencimento mediante aviso de recebimento.

**AV-2 - 16202 - São Lourenço da Mata, 31 de Agosto de 2007.** "Certifico que em face de

VALIDO EM TODO TERRITÓRIO NACIONAL, QUALQUER ADULTERAÇÃO OU EMBEZZA INVALIDA ESTE DOCUMENTO

**Estado de Pernambuco**



requerimento da **Recicláveis Novo Rio Ltda.**, sociedade empresarial com sede na cidade de São Lourenço da Mata - PE., na Avenida Belmino Correia, 7412, Capibaribe, inscrita no CNPJ. nº 04.165.146/0001-48, neste ato representada por sua procuradora, Ana Carolina Ferreira de Melo Brito, brasileira, casada, advogada, inscrita na OAB/PE., nº 19650, e no CPF. do MF. sob o nº 018.656.974-27, residente e domiciliada na cidade do Recife - PE., datado de 31 de Agosto de 2007, que fica arquivado neste Cartório; **Fica averbada a Mudança de Endereço da sede da Firma Recicláveis Novo Rio Ltda.**, a qual está **situada à Avenida Dr. Belmino Correia, 7412**, Capibaribe, São Lourenço da Mata, conforme ata de assembléia, que fica arquivada neste Cartório.

**AV-3 - 16202** - São Lourenço da Mata, 31 de agosto de 2007: "Certifico que em face da Escritura Publica de Distrato de Escritura Publica de Compra e Venda, datada de 31 de Agosto de 2007, em que figurou como **Distratante a Swedish Match do Brasil S/A.**, sociedade anônima com sede na cidade do Rio de Janeiro, Estado do Rio de Janeiro, na Rua Visconde de Pirajá, nº 250, 5º andar e parte do 6º andar, Ipanema, inscrita no CNPJ/MF. sob o nº 33.016.338/0001-90, neste ato representada por seus diretores, Luiz Carlos Renaux, brasileiro, casado, advogado, portador da Carteira de Identidade nº 23.857, expedida pela OAB/RJ, em 14/06/2005, e do CPF. do MF. sob o nº 021.078.057-68, residente e domiciliado na Rua José Linhares, nº 61, apto. 101, Leblon, Rio de Janeiro, Estado do Rio de Janeiro e José Antonio da Conceição Gonçalves, português, divorciado, Economista, portador da Carteira de Identidade de Estrangeiro nº 1212043-0, expedida pela CIMCRE/CGPMAF, valida até 17/10/2011 e inscrito no CPF. do MF. sob o nº 054.214.807-20, residente e domiciliado a Rua Fernando Moncorvo, nº 338, Condomínio Lagoa Mar Sul, Barra da Tijuca - RJ. E como **Distratado a Recicláveis Novo Rio Ltda.**, sociedade empresarial com sede na cidade de São Lourenço da Mata, Estado de Pernambuco, na Avenida Dr. Belmino Correia, nº 1412, Capibaribe, inscrita no CNPJ/MF. sob o nº 04.165.146/0001-48, neste ato representada por suas sócias, Sandra Gomes, brasileira, divorciada, empresaria, portadora da Carteira de Identidade nº 008.490-SSP-PE., e do CPF. do MF. sob o nº 153.359.171-72, residente e na SQS 114-bloco G, apto. 201, Brasília - DF e Ângela Gomes Miranda, brasileira, casada sob o regime da comunhão universal de bens, Empresaria, portadora da Carteira de Identidade nº 268.413-SSP-DF., e do CPF. do MF. sob o nº 152.595.601-91, residente na SQS nº 216, bloco G, apto. 501, Asa Sul, Brasília - DF. **Fica averbado o Distrato da Escritura Publica de Promessa de Compra e Venda**, lavrada às notas deste Cartório, constante do registro sob o número de ordem de matrícula 16.202 e R-1-16.202, em data de 05 de Março de 2004, supra. Dou Fé.

**AV-4 - 16202** - São Lourenço da Mata, 31 de agosto de 2007. "Certifico, que em face de requerimento da Swedish Match do Brasil S/A, sociedade anônima com sede na cidade do Rio de Janeiro, Estado do Rio de Janeiro, na Rua Visconde de Pirajá, nº 250, 5º andar e parte do 6º andar, Ipanema, inscrita no CNPJ/MF. sob o nº 33.016.338/0001-90, neste ato representada pelos seus Diretores, Luiz Carlos Renan, brasileiro, casado, advogado, portador da Carteira de Identidade nº 23.857, expedida pela OAB/RJ, em 14/06/2005, e do CPF. do MF. sob o nº 021.078.057-68, residente e domiciliado na Rua José Linhares, nº 61, apto. 101, Leblon, Rio de Janeiro, Estado do Rio de Janeiro e José Antonio da Conceição Gonçalves, português, divorciado, Economista, portador da Carteira de Identidade de Estrangeiro nº V212043-0, expedida pelo CIMCRE/CGPMAF valida até 17/10/2011 e inscrito no CPF. do MF. sob o nº 054.214.807-20, residente e domiciliado à Rua Fernando Moncorvo, nº 338, Condomínio Lagoa Mar Sul, Barra da Tijuca - RJ, datado de 31 de Agosto de 2007; **Ficam averbados os números das Incrições Imobiliárias** que são:

1.2255.054.01.0670.001;	1.2255.054.01.0670.002;	1.2255.054.01.0670.003;
1.2255.054.01.0670.003;	1.2255.054.01.0670.004;	1.2255.054.01.0670.005;
1.2255.054.01.0670.007;	1.2255.054.01.0670.008;	1.2255.054.01.0670.009;
1.2255.054.01.0670.011;	1.2255.054.01.0670.013;	1.2255.054.01.0670.014;
1.2255.054.01.0670.015;	1.2255.054.01.0670.016;	1.2255.054.01.0670.017;
1.2255.054.01.0670.018;	1.2255.054.01.0670.019;	1.2255.054.01.0670.020;
1.2255.054.01.0670.021;	1.2255.054.01.0670.022;	1.2255.054.01.0670.023;

AAD 0418127



**República Federativa do Brasil**

1.2255.054.01.0670.024; Conforme Certidão fornecida pela Prefeitura Municipal de São Lourenço da Mata, que fica arquivada neste Cartório. Dou Fé.

**R-5 - 16202** - São Lourenço da Mata, 06 de setembro de 2007. **Transmitente:** **SWEDISH MATCH DO BRASIL S/A**, Sociedade anônima, com sede na cidade do Rio de Janeiro, Estado do Rio de Janeiro, na Rua Visconde de Pirajá, nº 250, 5º andar e parte de 6º andar, Ipanema, inscrita no CNPJ nº 33.016.338/0001-90, neste ato representada por seus Diretores, Luiz Carlos Renaux, brasileiro, casado, advogado, portador da Carteira de Identidade nº 23.857, expedida pela OAB-RJ, em 14/06/2005, e do CPF. do MF. sob o nº 021.078.057-68, residente e domiciliado à Rua José Linhares, nº 61, apto. 101, Leblon, Rio de Janeiro, Estado do Rio de Janeiro e José Antonio da Conceição Gonçalves, português, divorciado, Economista, portador da Carteira de Identidade de Estrangeiro nº V212043-0, expedida pelo CIMCRE/CGPMAF, válida até 17/10/2011 e inscrito no CPF. do MF. sob o nº 054.214.807-20, residente e domiciliado à Rua Fernando Moncorvo, nº 338, Condomínio Lagoa Mar Sul, Barra da Tijuca, Rio de Janeiro - RJ. **Adquirente:** **JURANDIR PIRES GALDINO & CIA. LTDA.**, sociedade limitada, com sede na Rua Direita, 167/173, fundos com a Rua das Calçadas 96/104/108, Santo Antonio, Recife - PE, inscrita no CNPJ/MF. sob o nº 10.778.132/0001-00, neste ato representada por seus sócios diretores, **JURANDIR PIRES GALDINO**, brasileiro, casado, Empresário, portador da Cédula de Identidade nº 399.287-SSP-PE., e do CPF. do MF. sob o nº 013.801.844-87; **JURANDIR PIRES GALDINO FILHO**, brasileiro, casado, Empresário, portador da Cédula de Identidade nº 2.889.184-SSP-PE., e do CPF. do MF. sob o nº 449.629.754-04 e **INÊS DE SIQUEIRA PIRES**, brasileira, casada, Empresaria, portadora da Cédula de Identidade nº 387.576-SSP-PE., e do CPF. do MF. sob o nº 179.965.034-00, residentes e domiciliados na cidade do Recife - PE. **Título:** Compra e Venda. **Forma do Título:** a Escritura Publica de Compra e Venda de Bens, datada de 05 de Setembro de 2007, lavrada às Notas do Cartório Único Ivanilda Lacerda, desta Comarca, no Livro 221, às fls. 193v. à 198. **Valor:** R\$ 600.000,00 (seiscentos mil reais) em moeda corrente do país sendo R\$ 200.000,00 (duzentos mil reais) já anteriormente pagos e R\$ 400.000,00 (quatrocentos mil reais) pagos neste ato por meio de depósito na conta nº 73370-9, agência 213-5, Banco Bradesco S/A., de titularidade da outorgante vendedora.

**AV-6 - 16202** - Nos termos do Requerimento da **Jurandir Pires Galdino & Cia Ltda.**, inscrita no CNPJ. do MF. sob o nº 10.778.132/0001-00, com sede na Rua Direita, 167/173, fundos com Rua das Calçadas, 96/104/108, Santo Antonio, Recife-PE., datado de 02 de Fevereiro de 2017, que fica arquivado neste Cartório; **Fica averbado a Demolição do Galpão D1, com 1.075m<sup>2</sup>, edificado na área de terras acima matricula, (integrante da Parte Fabril)**, Conforme Licença de Demolição de nº 001/2017, datada de 13 de Janeiro de 2017, fornecida pela Prefeitura Municipal de São Lourenço da Mata, que fica arquivada neste Cartório. Dou Fé. Foi recolhido referente ao pagamento das custas do ato, **Emolumentos: R\$ 58,09 ; TSNR: R\$ 12,91 e FERC: R\$ 6,46 ;** Protocolado sob o nº. 34147 em data de 10/02/2017. São Lourenço da Mata, 14 de fevereiro de 2017. Eu, Valdete Marques de Mendonça Silva, Escrevente Autorizada à escrevi, A Oficiala Ivanilda Maria Soares Lacerda Cunha, subscrevo e assino.

**AV-7 - 16202** - Nos termos do Requerimento da **Jurandir Pires Galdino & Cia Ltda.**, inscrita no CNPJ. do MF. sob o nº 10.778.132/0001-00, com sede na Rua Direita, 167/173, fundos com Rua das Calçadas, 96/104/108, Santo Antonio, Recife-PE., datado de 02 de Fevereiro de 2017, que fica arquivado neste Cartório; **Fica averbado a Ampliação do GALPÃO F, (integrante da Parte Fabril)** do imóvel objeto da matrícula supra, o qual possua as seguintes características: **media 6.627,41m<sup>2</sup>, (seis mil, seiscentos e vinte e sete metros e quarenta e um centímetros quadrados) de construção, fundação em estacas, paredes de alvenaria, piso de cimentado, estrutura de concreto armado para colunas e vigas, estrutura metálicas Shed para cobertura de alumínio, com pé direito de 6 m (seis metros), junto as colunas e piso cimentado, com a sua ampliação para a ter as seguintes características: GALPÃO F, Central de Distribuição, com uma Área construída de 7.178,55m<sup>2</sup>**

VALIDO EM TODO TERRITÓRIO NACIONAL. QUALQUER ADULTERAÇÃO OU SENHA INVALIDA ESTE DOCUMENTO.

**Estado de Pernambuco**

SERVIÇO DE REGISTRO DE IMÓVEIS



(sete mil, cento e setenta e oito metros e cinquenta e cinco centímetros quadrados) e Área coberta de 7.407,97m<sup>2</sup>, com fundação em estacas, paredes de alvenaria, piso de cimentado, estrutura de concreto armado para colunas e vigas, estrutura metálica Shed para cobertura de alumínio, com pé direito de 6 m (seis metros), junto as colunas e piso cimentado, composto de 02 (duas) docas, 05 (cinco) salas, 03 (três) W.Cs., 01 (uma) copa e 01 (uma) circulação, conforme Plantas aprovadas na Prefeitura de São Lourenço da Mata-PE., Protocolo 042/17, datada de 13 de Janeiro de 2017; Licença de Construção nº 001/2017, protocolo 042/2017, datada de 13 de Janeiro de 2017, Alvará de Habite-se nº 001/2017, datada de 19 de janeiro de 2017; Certidão Negativa de Débitos Imobiliários, datada de 13 de Fevereiro de 2017 e Ficha do Imóvel, todos fornecidos pela mesma Prefeitura e Certidão Negativa de Débitos Relativos às Contribuições Previdenciárias e às de Terceiros, nº 000162017-88888450, datada de 27 de Janeiro de 2017, expedida pelo Ministério da Fazenda, Secretaria da Receita Federal do Brasil, que ficam arquivados neste Cartório. Sendo o valor atribuído de R\$ 1.074.628,94 (um milhão, setenta e quatro mil, seiscentos e vinte e oito reais e noventa e quatro centavos). Dou fé. Foi recolhido referente ao pagamento das custas do ato, Emolumentos: R\$ 951,34; TSNR: R\$ 1.057,05 ; e FERC R\$ 105,71; Protocolado sob o nº. 34147 em data de 10/02/2017. São Lourenço da Mata, 14 de fevereiro de 2017. Eu, VALDETE MARQUES DE MENDONÇA SILVA, Escrevente Autorizada, a digitei. Eu, IVANILDA MARIA SOARES LACERDA CUNHA, Oficial, subscrevo e assino.

AV-8 - 16202 - Nos termos do Requerimento da Jurandir Pires Galdino & Cia Ltda., inscrita no CNPJ. do MF. sob o nº 10.778.132/0001-00, com sede na Rua Direita, 167/173, fundos com Rua das Calçadas, 96/104/108, Santo Antonio, Recife-PE., datado de 01 de Fevereiro de 2017, que fica arquivado neste Cartório; Fica averbado o Número da Inscrição Municipal, do Galpão E, (integrante da Parte Fabril) componente do imóvel objeto da presente matrícula, o qual é o nº 1.2255.054.01.0671.001, Sequencial nº 49037; Conforme Certidão Negativa, datada de 13 de Fevereiro de 2017 e Ficha do Imóvel datada de 03 de Fevereiro de 2017, fornecidas pela Prefeitura Municipal de São Lourenço da Mata, que ficam arquivadas neste Cartório por cópia xerox. Dou Fé. Foi recolhido referente ao pagamento das custas do ato, Emolumentos: R\$ 58,09 ; TSNR: R\$ 12,91 e FERC: R\$ 6,46 ; Protocolado sob o nº. 34147 em data de 10/02/2017. São Lourenço da Mata, 14 de fevereiro de 2017. Eu, VALDETE MARQUES DE MENDONÇA SILVA, Escrevente o digitei. Eu, IVANILDA MARIA SOARES LACERDA CUNHA, Oficial, subscrevo e assino.

AV-9 - 16202 - Nos termos do Requerimento da Jurandir Pires Galdino & Cia Ltda., inscrita no CNPJ. do MF. sob o nº 10.778.132/0001-00, com sede na Rua Direita, 167/173, fundos com Rua das Calçadas, 96/104/108, Santo Antonio, Recife-PE., datado de 01 de Fevereiro de 2017, que fica arquivado neste Cartório; Fica averbado o Número da Inscrição Municipal, dos Galpões O, F.A. e C.F. (integrante da Parte Fabril), componentes do imóvel objeto da presente matrícula, o qual é o nº 1.2255.054.01.0671.002, Sequencial nº 51553; Conforme Certidão Negativa, datada de 13 de Fevereiro de 2017 e Ficha do Imóvel datada de 03 de Fevereiro de 2017, fornecidas pela Prefeitura Municipal de São Lourenço da Mata, que ficam arquivadas neste Cartório por cópia xerox. Dou Fé. Foi recolhido referente ao pagamento das custas do ato, Emolumentos: R\$ 58,09 ; TSNR: R\$ 12,91 ; e FERC: R\$ 6,46 ; Protocolado sob o nº. 34147 em data de 10/02/2017. São Lourenço da Mata, 14 de fevereiro de 2017. Eu, VALDETE MARQUES DE MENDONÇA SILVA, Escrevente o digitei. Eu, IVANILDA MARIA SOARES LACERDA CUNHA, Oficial, subscrevo e assino.

AV-10 - 16202 - Nos termos do Requerimento da Jurandir Pires Galdino & Cia Ltda., inscrita no CNPJ. do MF. sob o nº 10.778.132/0001-00, com sede na Rua Direita, 167/173, fundos com Rua das Calçadas, 96/104/108, Santo Antonio, Recife-PE., datado de 01 de Fevereiro de 2017, que fica arquivado neste Cartório; Fica averbado o Número da Inscrição Municipal, do Galpão DF (integrante da Parte Fabril), componente do imóvel objeto da presente matrícula, o qual é o nº 1.2255.054.01.0671.003, Sequencial nº 55761; Conforme Certidão Negativa, datada de 13 de Fevereiro de 2017 e Ficha do Imóvel datada de 03 de Fevereiro de 2017, fornecidas pela Prefeitura

AAD 0418128



**República Federativa do Brasil**

Municipal de São Lourenço da Mata, que ficam arquivadas neste Cartório por cópia xerox. Dou Fé. Foi recolhido referente ao pagamento das custas do ato, **Emolumentos: R\$ 58,09 ; TSNR: R\$ 12,91 e FERC: R\$ 6,46** ; Protocolado sob o nº. 34147 em data de 10/02/2017. São Lourenço da Mata, 14 de fevereiro de 2017. Eu, VALDETE MARQUES DE MENDONÇA SILVA, Escrevente o digitei. Eu, IVANILDA MARIA SOARES LACERDA CUNHA, Oficial, subscrevo e assino.

**AV-11 - 16202** - Nos termos do Requerimento da **Jurandir Pires Galdino & Cia Ltda.**, inscrita no CNPJ. do MF. sob o nº 10.778.132/0001-00, com sede na Rua Direita, 167/173, fundos com Rua das Calçadas, 96/104/108, Santo Antonio, Recife-PE., datado de 01 de Fevereiro de 2017, que fica arquivado neste Cartório; **Fica averbado o Número da Inscrição Municipal, do Galpão DM-III (integrante da Parte Fabril)**, componente do imóvel objeto da presente matrícula, o qual é o nº **1.2255.054.01.0671.004, Sequencial nº 55762**; Conforme Certidão Negativa, datada de 13 de Fevereiro de 2017 e Ficha do Imóvel datada de 03 de Fevereiro de 2017, fornecidas pela Prefeitura Municipal de São Lourenço da Mata, que ficam arquivadas neste Cartório por cópia xerox. Dou Fé. Foi recolhido referente ao pagamento das custas do ato, **Emolumentos: R\$ 58,09 ; TSNR: R\$ 12,91 e FERC: R\$ 6,46** ; Protocolado sob o nº. 34147 em data de 10/02/2017. São Lourenço da Mata, 14 de fevereiro de 2017. Eu, VALDETE MARQUES DE MENDONÇA SILVA, Escrevente o digitei. Eu, IVANILDA MARIA SOARES LACERDA CUNHA, Oficial, subscrevo e assino.

**AV-12 - 16202** - Nos termos do Requerimento da **Jurandir Pires Galdino & Cia Ltda.**, inscrita no CNPJ. do MF. sob o nº 10.778.132/0001-00, com sede na Rua Direita, 167/173, fundos com Rua das Calçadas, 96/104/108, Santo Antonio, Recife-PE., datado de 01 de Fevereiro de 2017, que fica arquivado neste Cartório; **Fica averbado o Número da Inscrição Municipal, do vestiário V (integrante do Serviço Social sob referência V)**, componente do imóvel objeto da presente matrícula, o qual é o nº **1.2255.054.01.0671.005, Sequencial nº 55763**; Conforme Certidão Negativa, datada de 13 de Fevereiro de 2017 e Ficha do Imóvel datada de 03 de Fevereiro de 2017, fornecidas pela Prefeitura Municipal de São Lourenço da Mata, que ficam arquivadas neste Cartório por cópia xerox. Dou Fé. Foi recolhido referente ao pagamento das custas do ato, **Emolumentos: R\$ 58,09 ; TSNR: R\$ 12,91 e FERC: R\$ 6,46** ; Protocolado sob o nº. 34147 em data de 10/02/2017. São Lourenço da Mata, 14 de fevereiro de 2017. Eu, VALDETE MARQUES DE MENDONÇA SILVA, Escrevente o digitei. Eu, IVANILDA MARIA SOARES LACERDA CUNHA, Oficial, subscrevo e assino.

**AV-13 - 16202** - Nos termos do Requerimento da **Jurandir Pires Galdino & Cia Ltda.**, inscrita no CNPJ. do MF. sob o nº 10.778.132/0001-00, com sede na Rua Direita, 167/173, fundos com Rua das Calçadas, 96/104/108, Santo Antonio, Recife-PE., datado de 01 de Fevereiro de 2017, que fica arquivado neste Cartório; **Fica averbado o Nome do Logradouro bem como o nº, do imóvel objeto da presente matrícula, o qual está localizado à Av. Doutor Belmino Correia, nº 7412, Capibaribe, São Lourenço da Mata-PE.**; Conforme Certidão Negativa, datada de 13 de Fevereiro de 2017 e Ficha do Imóvel datada de 03 de Fevereiro de 2017, fornecidas pela Prefeitura Municipal de São Lourenço da Mata, que ficam arquivadas neste Cartório por cópia xerox. Dou Fé. Foi recolhido referente ao pagamento das custas do ato, **Emolumentos: R\$ 58,09 ; TSNR: R\$ 12,91 e FERC: R\$ 6,46** ; Protocolado sob o nº. 34147 em data de 10/02/2017. São Lourenço da Mata, 14 de fevereiro de 2017. Eu, VALDETE MARQUES DE MENDONÇA SILVA, Escrevente o digitei. Eu, IVANILDA MARIA SOARES LACERDA CUNHA, Oficial, subscrevo e assino. **O CERTIFICADO É VERDADE E DOU FÉ. Guia SICASE nº. 8759730. Emolumentos: R\$ 96,67. FERC: R\$ 10,74, (Lei nº. 12.978/05) e a TSNR: R\$ 21,48, (Lei nº. 11.404/96 e Ato nº. 1042/2013 - SEJU). Para efeito de alienação é válida por 30 dias, conforme Decreto nº 93.240/86. Válido somente com o selo de autenticidade e fiscalização 0077065.CIV11201701.03431, conforme resolução 131/99, do TJ/PE. Consulte a autenticidade do selo em [www.tjpe.jus.br/selodigital](http://www.tjpe.jus.br/selodigital).**

São Lourenço da Mata, 05 de junho de 2018.

VÁLIDO EM TODO TERRITÓRIO NACIONAL. QUALQUER ADULTERAÇÃO OU EMENDA INVALIDA ESTE DOCUMENTO.

**Estado de Pernambuco**



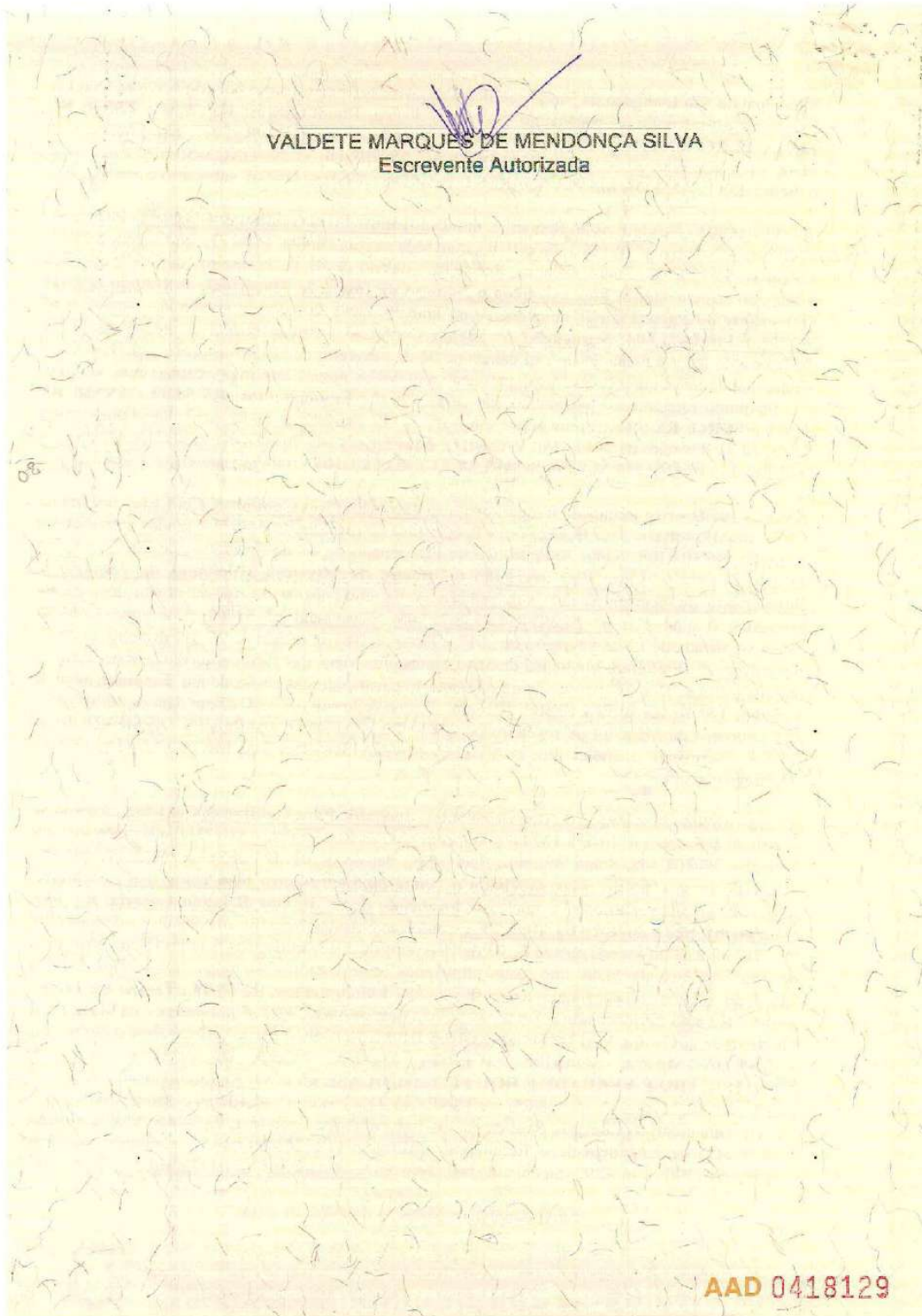



# VALOR

## ENGENHARIA

VIA DIGITAL

Este laudo foi impresso em 15 de fevereiro de 2019  
VALOR051-1940-VL-SVE-CI-MÓVEL-COMERCIAL-RUA DO LIVRAMENTO-SANTO ANTONIO - JURANDIR PIRES-  
PATRIMONIAL



**VALOR051-19**

**LAUDO DE AVALIAÇÃO**



**IMÓVEL COMERCIAL**

Rua do Livramento, nº 62

Santo Antônio, Recife - PE

Objetivo	Valor de Mercado
Finalidade	Garantia
Valor de Compra e Venda	R\$ 4.000.000,00
	Quatro milhões reais.

Recife, fevereiro de 19

Este Laudo de Avaliação atende às premissas da norma NBR 14653, tendo sido elaborado com propósitos patrimoniais. É desaconselhado seu uso para outros fins sem anuência prévia da Valor Engenharia, salvo por acordo entre as partes interessadas.

Proibida a reprodução total ou parcial. Direitos autorais reservados lei 9.610/98.



# 1. IDENTIFICAÇÃO

Trata-se de um prédio comercial, sito a Rua do Livramento, nº 62, Santo Antônio, Recife - PE.

# 2. INTERESSADO

Este trabalho foi realizado por solicitação da Jurandir Pires Galdino & Cia Ltda.

# 3. PROPRIETÁRIO

Conforme documentação apresentada, descrita no item cinco e aposta nos anexos deste trabalho, o bem avaliando pertence a Jurandir Pires Galdino e Cia e possui CNPJ 10.778.132/0010-93.

# 4. OBJETIVO

O objetivo deste trabalho é a determinação do Valor de Tendência de Mercado, a preço de compra e venda para fins patrimoniais .



## 5. PRESSUPOSTOS

Para atender ao objetivo a que se propõe, este Laudo expressará o justo valor de mercado do imóvel, o qual é assim definido:

- “O valor expresso em termos monetários que o bem alcançaria se exposto à venda por um prazo razoável num mercado aberto em que haja um vendedor desejoso de vender e um comprador desejoso de comprar, ambos conhecedores do bem e do mercado e livres de pressões anormais”.
- Os avaliadores consideram que os elementos a eles fornecidos são legítimos e, que as informações prestadas por terceiros foram dadas de boa-fé, merecendo, portanto, todo o crédito.
- Não foram feitas averiguações a respeito de restrições ao direito de propriedade ou de quaisquer ônus que pesem sobre o imóvel avaliando.
- Para a individualização do objeto da avaliação, os avaliadores se valeram dos elementos abaixo relacionados:
  - Vistoria no imóvel avaliando e vizinhança;
  - Pesquisas efetuadas no mercado imobiliário local;
  - Normas Brasileiras para Avaliação de Bens NBR-14.653, da ABNT.
  - Publicações especializadas em Engenharia de Avaliações.
  - Cópia de Certidão de Matrícula nº 20.239 do 1º Ofício de Registro de Imóveis de Recife – PE, datado de 10 de outubro de 2017.

## 6. ESPECIFICAÇÃO DA AVALIAÇÃO

A Norma Brasileira de Avaliação de Bens (NBR 14.653 da ABNT) estabelece que todo trabalho avaliatório receba uma classificação denominada Especificação da Avaliação, quanto à fundamentação e precisão dos resultados, estabelecida em razão do prazo demandado, dos recursos despendidos, bem como da disponibilidade de dados de mercado e da natureza do tratamento a ser empregado.

O Grau de Fundamentação de um trabalho está relacionado ao aprofundamento do trabalho avaliatório, com o envolvimento do avaliador na seleção da metodologia em razão da confiabilidade, quantidade, qualidade e natureza dos imóveis pesquisados.

O Grau de Precisão será determinado quando for possível medir o grau de certeza e o nível de erro tolerável numa avaliação, dependendo do resultado do tratamento estatístico dispensado a amostra utilizada no trabalho.

A especificação de uma avaliação está relacionada tanto com o empenho do engenheiro de avaliações como com o mercado e as informações que possam ser dele extraídas. O estabelecimento “a priori” pelo contratante do grau de fundamentação desejado tem por objetivo a determinação do empenho do trabalho avaliatório, mas não representa garantia de alcance de graus elevados de fundamentação. Quanto ao grau de precisão, este depende exclusivamente das características do mercado e da amostra coletada e, por isso, não é passível de fixação “a priori”.



Assim sendo, de acordo o estabelecido na NBR 14.653, Parte 2, item n° 9, este trabalho avaliatório, conforme planilhas anexas atingiu:

ESPECIFICAÇÃO DA AVALIAÇÃO			
Metodologia	Fundamentação	Precisão	Laudo
<input checked="" type="checkbox"/> Comparativo Direto	Grau II	Grau III	
<input type="checkbox"/> Evolutivo			Grau II
<input type="checkbox"/> Involutivo			

## 7. VISTORIA

CARACTERÍSTICAS GERAIS DA REGIÃO			
Acabamento	Demográfico	Vocação	Tendência
<input type="checkbox"/> Alto	<input checked="" type="checkbox"/> Alto	<input type="checkbox"/> Residencial	<input type="checkbox"/> Residencial
<input checked="" type="checkbox"/> Médio	<input checked="" type="checkbox"/> Médio	<input checked="" type="checkbox"/> Comercial	<input checked="" type="checkbox"/> Comercial
<input checked="" type="checkbox"/> Baixo	<input type="checkbox"/> Baixo	<input type="checkbox"/> Industrial	<input type="checkbox"/> Industrial

INFORMAÇÕES LOCAIS		
Topografia	Tráfego	Ocupação
<input checked="" type="checkbox"/> Plana	<input checked="" type="checkbox"/> Local	<input type="checkbox"/> Horizontal
<input type="checkbox"/> Declive	<input type="checkbox"/> Expresso	<input checked="" type="checkbox"/> Vertical
<input type="checkbox"/> Aclive	<input type="checkbox"/> Misto	<input type="checkbox"/> Misto



### MELHORAMENTOS PÚBLICOS

<input checked="" type="checkbox"/> Água	<input checked="" type="checkbox"/> Esgoto	<input checked="" type="checkbox"/> Telefone	<input checked="" type="checkbox"/> Coleta Lixo
<input checked="" type="checkbox"/> Energia	<input checked="" type="checkbox"/> Ilum. Pública	<input type="checkbox"/> Gás Encanado	<input checked="" type="checkbox"/> Internet
<input checked="" type="checkbox"/> Drenagem	<input checked="" type="checkbox"/> Pavimentação	<input checked="" type="checkbox"/> Rede Dados	<input type="checkbox"/> Outros

### TIPO DE IMÓVEL

<input type="checkbox"/> Apartamento	<input type="checkbox"/> Casa	<input type="checkbox"/> Terreno
<input checked="" type="checkbox"/> Prédio Comercial	<input type="checkbox"/> Sala Comercial	<input type="checkbox"/> Fazenda
<input type="checkbox"/> Prédio Residencial	<input type="checkbox"/> Galpão	<input type="checkbox"/> Posto de Combustível

### CARACTERÍSTICAS DO TERRENO

Localização	Topografia	Ocupação	Formato
<input checked="" type="checkbox"/> Meio de Quadra	<input checked="" type="checkbox"/> Plano	<input type="checkbox"/> Livre	<input checked="" type="checkbox"/> Regular
<input type="checkbox"/> Esquina	<input type="checkbox"/> Aclive	<input type="checkbox"/> Ocupação Parcial	<input checked="" type="checkbox"/> Irregular
<input type="checkbox"/> Cabeça de Quadra	<input type="checkbox"/> Declive	<input checked="" type="checkbox"/> Ocupação Total	<input type="checkbox"/>

Dimensões		Confrontantes	
Frente (m)	10,00	Rua do Livramento	
Fundos (m)	5,40	Rua do Fogo	
Lateral Esquerda (m)	63,20	Imóvel de terceiros	
Lateral Direita (m)	56,70	Imóvel de terceiros	
Área total (m <sup>2</sup> )	687,80	Fração Ideal	1,00
Observações	Área e dimensões retiradas da documentação fornecida.		



---

CROQUIS DE LOCALIZAÇÃO IMÓVEL

---



---

Fonte: GoogleEarth

---

Av. República do Líbano nº 251  
RioMar Trade Center Torre 1 Conj. 2801  
Pina - Recife - PE - CEP 51110-160  
Telefone: +55 (81) 3243 2121  
[www.valorengenharia.eng.br](http://www.valorengenharia.eng.br)



### CARACTERÍSTICAS DA EDIFICAÇÃO

#### Edificação 1: Prédio comercial

Padrão	Conservação	Pavimentos	Peso	Área Construída (m <sup>2</sup> )	Área ponderada (m <sup>2</sup> )
<input type="checkbox"/> Alto	C - Regular	Térreo	1,00	687,80	687,80
<input checked="" type="checkbox"/> Médio		Superior	0,70	629,00	440,30
<input type="checkbox"/> Baixo		Inferior			
Idade Aparente	30 anos	Área Total		1.316,8	1.128,01
Características	Prédio comercial com estrutura em concreto, fechamento laterais em alvenaria e coberta telha cerâmica.				
Divisão interna	Térreo: salão de vendas, WC, sala administrativa; 1º Pav: show room, WC, expedição; 2º Pav: estoque, setor de produção; 2º e 3º Pav: estoque, setor administrativo.				
Principais acabamentos	Pisos: porcelanato, cerâmico e granilite; Paredes: Massa com pintura, Teto: massa, laje aparente e telhas cerâmicas.				
Observação	Áreas retiradas da documentação fornecida.				

## 8. DIAGNÓSTICO DO MERCADO

### ANÁLISE DE MERCADO

Nível de Oferta	Nível de Demanda	Absorção	Mercado Atual
<input type="checkbox"/> Alto	<input type="checkbox"/> Alto	<input type="checkbox"/> Rápida	<input type="checkbox"/> Aquecido
<input checked="" type="checkbox"/> Médio	<input checked="" type="checkbox"/> Médio	<input checked="" type="checkbox"/> Normal	<input checked="" type="checkbox"/> Normal
<input checked="" type="checkbox"/> Baixo	<input type="checkbox"/> Baixo	<input checked="" type="checkbox"/> Difícil	<input checked="" type="checkbox"/> Recessivo



## 9. PESQUISA DE MERCADO

A metodologia avaliatória está bastante vinculada ao estudo comparativo dos valores e, nesse sentido, considerando-se um imóvel comercial com disponibilidade para a comparação direta no mercado, a pesquisa imobiliária foi direcionada para situação, visando a utilização do método comparativo direto de dados do mercado, buscando-se informações em anúncios classificados dos principais sites, consultas a corretores especializados nos respectivos mercados e diretamente no local, percorrendo-se a vizinhança a procura de imóveis comerciais expostos à venda, cuja descrição detalhada de cada elemento e sua respectiva fonte de informação se encontra anexa no final deste trabalho, bem como todo o tratamento estatístico inferencial que foi dispensado aos elementos da pesquisa.

Na montagem do modelo de regressão para venda, foram utilizados efetivamente 25 dados, nos quais foram analisados atributos pré-escolhidos e que possuem influência sobre a formação de preços na região. Os atributos analisados estão a seguir descritos:

- Características físicas (Área de construção ponderada, Conservação)
- Características de localização (Rua)

## 10. METODOLOGIA

A metodologia aplicável é função, basicamente, da natureza do bem avaliando, da finalidade da avaliação e da disponibilidade, qualidade e quantidade de informações colhidas no mercado. A sua escolha deve ser justificada e ater-se ao estabelecido nas partes 1 e 2 da NBR 14653, com o objetivo de retratar o comportamento do mercado por meio de modelos que suportem racionalmente o convencimento do valor.

Para determinação do valor do terreno e de locação do prédio utilizou-se o Método Comparativo Direto de Dados de Mercado, segundo o qual o valor do bem avaliando é determinado por comparação com outros bens semelhantes, situados em regiões geoeconômicas e de características físicas assemelhadas, de valores conhecidos ou previamente avaliados.

No tratamento de dados foi utilizado o tratamento matemático no qual a influência de cada um dos atributos estudados nos elementos pesquisados, e que interferem na formação do preço dos bens, é determinada através de uma análise estatística inferencial, segundo as recomendações e exigências da norma NBR 14.653 - 2.

O programa de computação utilizado realiza os cálculos, visando o ajustamento da curva pelo Método dos Mínimos Quadrados, determinando inicialmente os coeficientes da equação considerando os dados em sua forma original, ou seja, equação linear. A partir daí o sistema altera uma a uma as variáveis em todos os dados, buscando relações tipo  $1/x$  ou  $\ln X$ , calculando o coeficiente de correlação de cada nova equação gerada e apresenta no final aquela de maior correlação encontrada.

Os resultados assim obtidos permitem uma análise da correlação entre variáveis e o atendimento dos pressupostos básicos da Teoria da Correlação, notadamente a Econometria.



# 11. CÁLCULOS AVALIATIVOS

## 11.1 VALOR DE MERCADO

$VM = A \times VU$  onde  
VM = valor de mercado do imóvel  
A = área de construção em m<sup>2</sup>  
VU = preço/m<sup>2</sup> de venda

O valor unitário de venda, conforme descrito na metodologia, é determinado por pesquisa de mercado, sendo adotado o seguinte modelo de regressão da formação de valor no local:

Moda:

$VALOR = 35877,965 * CONST PONDE ^ 0,64446872 * e ^ (0,22419073 * CONSERVAÇÃO) * e ^ (-0,59807407 * 1/RUA^2)$

Para aplicação do modelo acima foram definidos os atributos para simulação do valor para o avaliando da seguinte forma:

Dados do imóvel avaliado:

CONST PONDE	1.128,01
CONSERVAÇÃO	2,00
RUA	2,00

Substituindo os atributos no modelo justificado, podemos determinar a estimativa do valor unitário de venda caracterizado pela moda, no presente caso, bem como um intervalo de confiança calculado a partir da estatística "t" de Student, como demonstrado em anexo.

Valores da Moda para 80 % de confiança

VALOR Médio: 4.484.794,62  
VALOR Mínimo: 4.002.643,54  
VALOR Máximo: 5.025.024,73  
Precisão: Grau III

Adotando-se com representativo o valor de mercado o limite inferior do intervalo de confiança estando dentro do campo de arbítrio do avaliador, devido a amostra ser formada por ofertas, havendo uma barganha durante a negociação do imóvel, é possível a seguinte avaliação pontual para o avaliando:

$VM = 1.128,01 \text{ m}^2 \times R\$ 3.548,41 /\text{m}^2 = R\$ 4.002.643,54$

Valor de Mercado de Compra e Venda = ~ R\$ 4.000.000,00



## 12. CONCLUSÃO

Considerando que os valores obtidos nos cálculos avaliatórios são frutos de estudos estatísticos realizados sobre amostras formadas por dados de mercado, com resultados satisfatórios para o grau de fundamentação e de precisão do trabalho, os avaliadores concluem que os mesmos atendem aos objetivos deste trabalho, e assim o determinam, de forma arredondada, em:

### VALORES DE TENDÊNCIA DE MERCADO

Valor de Compra e Venda

R\$ 4.000.000,00

(Quatro milhões reais)

Av. República do Líbano nº 251  
RioMar Trade Center Torre 1 Conj. 2801  
Pina - Recife - PE - CEP 51110-160  
Telefone: +55 (81) 3243 2121  
[www.valorengenharia.eng.br](http://www.valorengenharia.eng.br)

| 11



## 13. TERMO DE ENCERRAMENTO

Este Laudo de Avaliação é composto por 12 páginas mais anexos, todas elas rubricadas pelo avaliador, com exceção desta última que vai assinada pelo mesmo signatário deste trabalho.

Recife, 07 de fevereiro de 2019.

**VALOR ENGENHARIA DE AVALIAÇÃO E PERÍCIA LTDA.**  
CNPJ Nº 41.052.275/0001-56  
CREA 5544-PE



**GUSTAVO REIS DE FARIAS**  
Eng. Civil CREA 52.558-D/PE.  
DIRETOR TÉCNICO



**NUNO FRUTUOSO DA SILVA**  
Eng. Elétrico CREA 34.512-D/PE.  
DIRETOR TÉCNICO



## ANEXO I – IMAGENS



Fachada



Vista interna

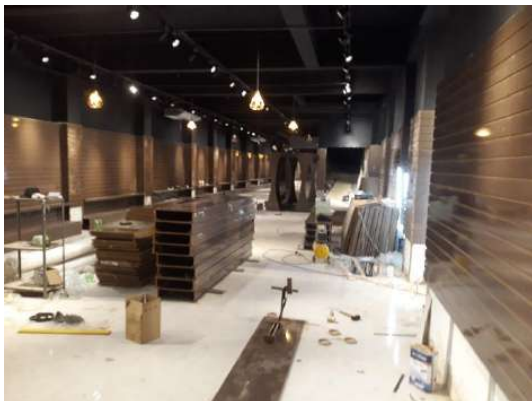

Vista interna

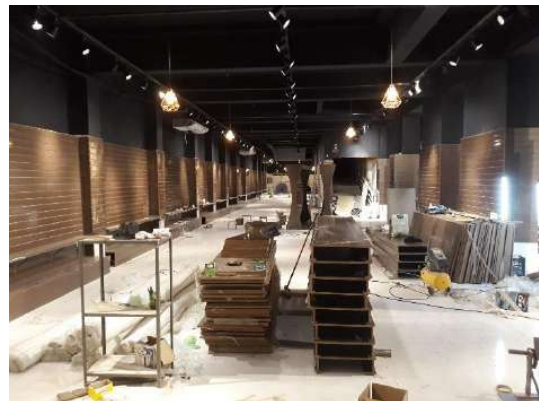

Vista interna





Vista interna



Vista interna



Vista interna



Vista interna





Vista interna



Vista interna



Vista interna



Vista interna





Vista interna



Fundos



Logradouro - Rua do Livramento



Logradouro - Rua do Fogo

VIA DIGITAL



## ANEXO II – PESQUISA DE MERCADO

Dado	Endereço	Observação	CONST PONDE	CONSERVAÇÃO	RUA	VALOR	
1	AV RIO BRANCO ESQ RUA D MARIA CESAR- RECIFE ANTIGO	JEAN (81) 3071-5898	1272	2	3	8800000	
2	AV MARTINS DE BARROS PORX A OAB- RECIFE ANTIGO	HENRIQUE 81-988925697	744	2	3	5000000	
3	RUA DA CONCORDIA- SÃO JOSE	BEST CHOICE ( 81 ) 99633-4858	615	2	2	2600000	
4	RUA VIGARIO TENORIO,43 - RECIFE ANTIGO	CARVALHEIRA IMOBIL 81 - 3077-3000	620	2	1	2450000	
5	RUA LARGA DO ROSARIO, 252- SANTO ANTONIO	TRUE IMOBIL (81) 3227-6633	1383,2	2	1	4100000	
6	RUA DA PRAIA ESQ RUA CARIOCA-SANTO ANTONIO	ELEVEN (71) 3017-5500	5645,7	2	2	15000000	
7	AV CDE DA BOA VISTA, 720- BOA VISTA	GUSTAVO (81) 3236-9663	1564,2	2	3	4500000	
8	AV CDE DA BOA VISTA, 1203- BOA VISTA	EDSON (81) 3467-9299	918	2	3	3000000	
*	9	AV CDE DA BOA VISTA, 1136- BOA VISTA	MOZART (81) 3426-8292	246,5	2	3	630000
10	RUA DO BOM JESUS, 125 PROX A SINAGOGA- RECIFE ANTIGO	ANTONIO (81) 9995-5055	535,5	1	2	2200000	
*	11	RUA MADRE DE DEUS ESQ RUA ALVARES CABRAL- RECIFE ANTIGO	ARMANDO (81) 3424-4101	1844,5	1	1	14280000
12	RUA MARIZ E BARROS, 71 - SÃO JOSE	LUIZA (81) 3037-5200	430	1	2	2500000	
13	RUA DIREITA, ANTIGA GERALDO ARAUJO- SÃO JOSE	TETOBOM (71) 3506-8210	1620	2	3	9000000	
14	RUA DA CONCORDIA- ATUAL LOJA TOTALINE - SÃO JOSE	CRISTIANO TESSI (81) 3088-7534	1000	1	3	2500000	
15	RUA DR JOSE MARIANO - BOA VISTA	FLEISCHMAN (81) 99991-3168	960	2	1	2350000	
16	RUA DA AURORA ESQU COM AV CDE BOA VISTA- ATUAL HOTEL- BOA VISTA	CLAUDIO (81) 3204-2170	8357,3	1	3	12000000	
17	RUA CORREDOR DO BISPO-ANTIGO COLEGIO ALPHA-BOA VISTA	CARLOS (81) 99971-2357	1140	2	2	5500000	
18	PÇA MACIEL PINHEIRO, EDF DOMINGOS- BOA VISTA	NOVO RECIFE (81)9 9926-5550	2822,6	1	2	12000000	
19	AV CDE BOA VISTA, ATUAL UNIVERSAL- BOA VISTA	ROCHA (81) 3212-1040	1910,85	2	3	12000000	
20	AV MARQUES DE OLINDA, 111- RECIFE ANTIGO	MORADA REAL (81) 3033-0792	688,2	2	2	3000000	
21	AV MARQUES DE OLINDA, 199- RECIFE ANTIGO	WANJOSE (81) 99632-4422	468,1	2	2	2300000	
22	RUA DA UNIÃO- BOA VISTA	DIRECT (81) 3231-3113	850	2	1	3500000	
*	23	RUA DAS NINFAS, 112- BOA VISTA	WLADIMIR (81) (81) 98696-5610	250	2	1	800000
24	TRAVESSA DO FORTE, 86 - PROX AO 5 PONTAS- SÃO JOSE	FABIO (081) 99962-0300	50	2	2	900000	
25	RUA DOS PESCADORES- SÃO JOSE	FABIO (081) 99962-0300	255	1	1	1200000	
26	AV DANTAS BARRETO- 1036, SÃO JOSE	LUIZ (081) 3338-3355	360	1	3	2000000	
27	RUA IMPERIAL EM FRENTE A JUCEPE - SÃO JOSE	ARMANDO (081) 3019-3333	414,8	2	1	930000	
28	AV VISCONDE DE SUASSUNA PROX A PREVIDENT- BOA VISTA	MARCOS (081) 3011-0666	240	1	2	1500000	

\* DADOS DESCONSIDERADOS NA MODELAGEM

Av. República do Líbano nº 251  
RioMar Trade Center Torre 1 Conj. 2801  
Pina - Recife - PE - CEP 51110-160  
Telefone: +55 (81) 3243 2121  
www.valorengenharia.eng.br



# ANEXO III – TRATAMENTO ESTATÍSTICO

MODELO: COMERCIAL RECIFE CENTRO

Data: 07/02/2019

## CARACTERÍSTICAS DA AMOSTRA

DADOS		VARIÁVEIS	
Total da Amostra	28	Total	4
Utilizados	25	Utilizadas	4
Outlier	0	Grau Liberdade	21

## MODELO LINEAR DE REGRESSÃO – Escala da Variável Dependente: ln(y)

COEFICIENTES		VARIAÇÃO	
Correlação	: 0,92613	Total	: 15,65117
Determinação	: 0,85771	Residual	: 2,22696
Ajustado	: 0,83739	Desvio Padrão	: 0,32565

F-SNEDECOR		D-WATSON	
F-Calculado	: 42,19636	D-Calculado	: 1,94283
Significância	: < 0,01000	Resultado Teste	: Não auto-regressão 90%

## NORMALIDADE

Intervalo Classe	% Padrão	% Modelo
-1 a 1	68	72
-1,64 a +1,64	90	96
-1,96 a +1,96	95	100

## MODELO UTILIZADO NA ESTIMATIVA DE VALOR (Moda)

$$Y = 35877,965072 * X_1^{0,644469} * 2,718^{(0,224191 * X_2)} * 2,718^{(-0,598074 * 1/X_3^2)}$$

## MODELO DE ESTIMATIVA – PRINCIPAIS INDICADORES

AMOSTRA	MODELO
Média : 4833200,00	Coefic. Aderência : 0,78974
Varição Total : 404284344000000,0	Varição Residual : 85004047049733,25
Variância : 16171373760000,00	Variância : 4047811764273,02
Desvio Padrão : 4021364,66	Desvio Padrão : 2011917,43



GRÁFICO DE ADERÊNCIA (Valor Observado X Valor Calculado)

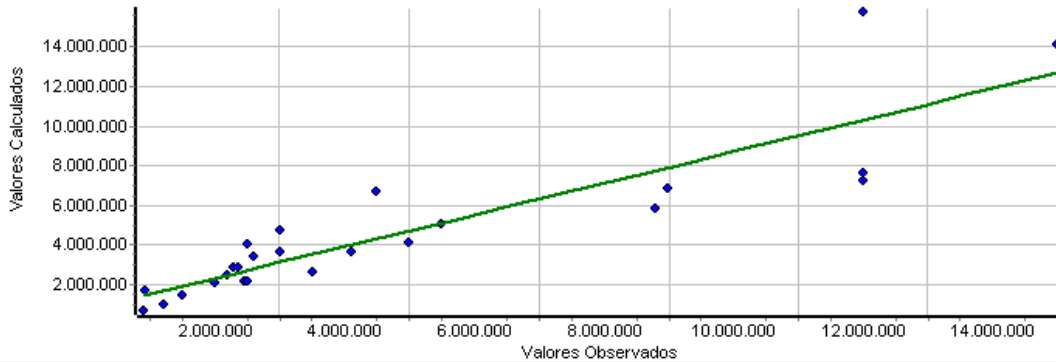

Histograma de Resíduos Padronizados X Curva Normal Padrão

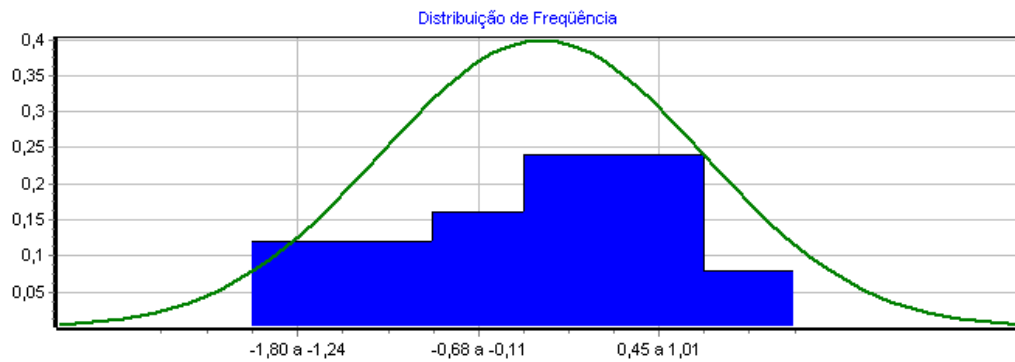

Distribuição de Valores Ajustados X Resíduos Padronizados

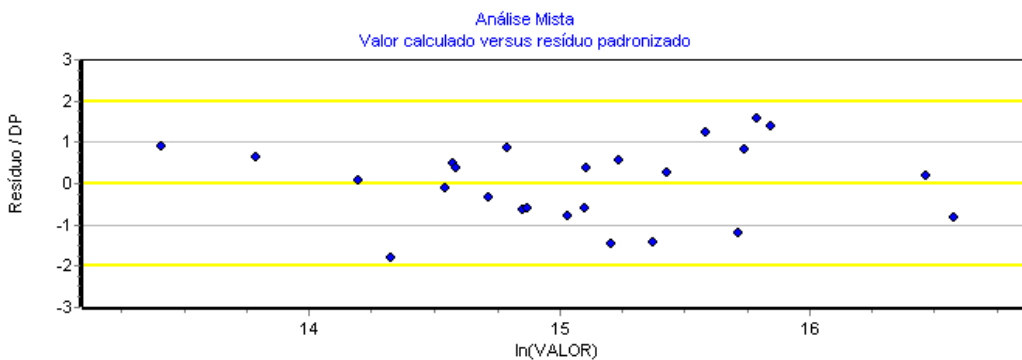

VIA DIGITAL



DESCRIÇÃO DAS VARIÁVEIS

X<sub>1</sub> CONST PONDE

AREA EM M<sup>2</sup> DE CONSTRUÇÃO PONDERADA – FATOR 0,70

Tipo: Quantitativa

Amplitude: 50,00 a 8357,30

Impacto esperado na dependente: Positivo

10% da amplitude na média: 35,10 % na estimativa

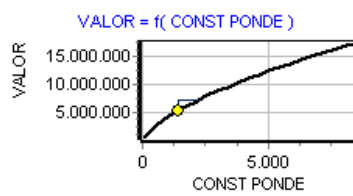

X<sub>2</sub> CONSERVAÇÃO

1 - ENTRE REGULAR E REPAROS SIMPLES

2 - REGULAR

Tipo: Dicotômica Isolada

Amplitude: 1,00 a 2,00

Impacto esperado na dependente: Positivo

Diferença entre extremos: 25,10 % na estimativa

Micronumerosidade: atendida.

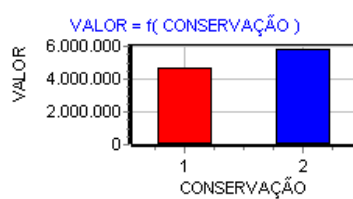

X<sub>3</sub> RUA

1 - FLUXO BAIXO

2 - FLUXO MODERADO

3 - FLUXO ALTO

Tipo: Código Alocado

Amplitude: 1,00 a 3,00

Impacto esperado na dependente: Positivo

10% da amplitude na média: 2,22 % na estimativa

Micronumerosidade: atendida.

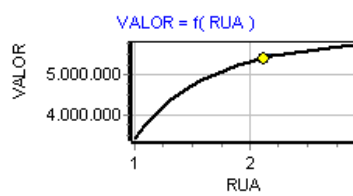

Y VALOR

EM R\$

Tipo: Dependente

Amplitude: 900000,00 a 15000000,00

Micronumerosidade para o modelo: atendida.

PARÂMETROS DE ANÁLISE DAS VARIÁVEIS INDEPENDENTES

VARIÁVEL	Escala Li- near	T-Student Calculado	Significância (Soma das Caudas)	Determ. Ajustado (Padrão = 0,83739)
X <sub>1</sub> CONST PONDE	ln(x)	9,84083	0,01	0,12897
X <sub>2</sub> CONSERVAÇÃO	x	1,57582	13,00	0,82642
X <sub>3</sub> RUA	1/x <sup>2</sup>	-3,13379	0,50	0,77219

VIA DIGITAL



MATRIZ DE CORRELAÇÃO ENTRE VARIÁVEIS (Valores em percentual)

- MATRIZ SUPERIOR – PARCIAIS
- MATRIZ INFERIOR – ISOLADAS

Variável	Forma Linear	CONST PONDE	CONSERVAÇÃO	RUA	VALOR
X <sub>1</sub>	ln(x)		26	44	91
X <sub>1</sub>	x	5		33	33
X <sub>1</sub>	1/x <sup>2</sup>	-19	17		56
Y	ln(y)	89	13	-40	

VIA DIGITAL



## ANEXO IV – ENQUADRAMENTO

Tabela 1 – Graus de fundamentação no caso de utilização de modelos de regressão linear

Item	Descrição	Grau			Pontuação
		III	II	I	
1	Caracterização do imóvel avaliando	Completa quanto a todas as variáveis analisadas	Completa quanto às variáveis utilizadas no modelo	Adoção de situação paradigma	2
2	Quantidade mínima de dados de mercado, efetivamente utilizados	6 (k+1), onde k é o número de variáveis independentes	4 (k+1), onde k é o número de variáveis independentes	3 (k+1), onde k é o número de variáveis independentes	3
3	Coleta de dados de mercado	Apresentação de informações relativas a todos os dados e variáveis analisados na modelagem, com foto e conferidas pelo autor do laudo	Apresentação de informações relativas a todos os dados e variáveis analisados na modelagem	Apresentação de informações relativas a todos os dados e variáveis efetivamente utilizados no modelo	2
4	Extrapolação	Não admitida	Admitida de apenas uma variável, desde que: a) medidas das características do imóvel avaliando não ultrapassem 100% do limite amostral superior, nem inferiores à metade do limite amostral inferior; b) o valor estimado não ultrapasse 15% do valor calculado no limite da fronteira amostral, para a referida variável, em módulo.	Admitida, desde que: a) as medidas das características do imóvel avaliando não ultrapassem 100% do seu limite amostral superior, nem inferiores à metade do limite amostral inferior; b) o valor estimado não ultrapasse 20% do valor calculado no limite da fronteira amostral, para as referidas variáveis, de <i>per si</i> e simultaneamente e em módulo;	3
5	Nível de significância a (somatório do valor das duas caudas) máximo para a rejeição da hipótese nula de cada regressor (teste bicaudal)	10%	20%	30%	2
6	Nível de significância máximo admitido para a rejeição da hipótese nula do modelo através do teste F de Snedecor	1%	5%	10%	3
<b>TOTAL</b>					<b>15</b>

Tabela 2 – Enquadramento dos laudos segundo seu grau de fundamentação no caso de utilização de modelos de regressão linear

GRAUS	III	II	I
Pontos Mínimos	16	10	6
Itens obrigatórios no grau correspondente	2, 4, 5 e 6 no grau III e os demais no mínimo no grau II	2, 4, 5 e 6 no mínimo no grau II e os demais no mínimo no grau I	Todos, no mínimo no grau I

NÍVEL DE FUNDAMENTAÇÃO DA AVALIAÇÃO : GRAU II



# ANEXO V – DOCUMENTAÇÃO FORNECIDA

República Federativa do Brasil

1º CARTÓRIO DE REGISTRO DE IMÓVEIS DE RECIFE-PE

  
 MIRIAM DE HOLANDA VASCONCELOS  
 TITULAR

LIVRO 2-REGISTRO GERAL  
 MATRÍCULA: 20.239      FICHA: 001      DATA: 14.03.1980.

**IDENTIFICAÇÃO DO IMÓVEL:-** Prédio Comercial nº 62, na Rua do Livramento, composto dos prédios nºs 54 e 58, da mesma rua e 113, da Rua do Fogo, no bairro de Santo Antonio, nesta cidade, edificado em terreno próprio que mede 10,00m de frente, por onde se limita com a Rua do Livramento, 56,70m pelo lado direito onde se limita com o prédio nº 64, da Rua do Livramento e 119 da Rua do Fogo, pertencente a Casas C. Barros, 63,20m pelo lado esquerdo em três seguimentos sendo o primeiro de 33,30m, o segundo de 5,90m e o terceiro de 24,00m, por onde limita-se com o prédio de nº 46, da Rua do Livramento e 109, da Rua do Fogo, pertencentes a Firma Casas Costa Júnior e finalmente mede pelos fundos 5,40m, por onde limita-se com a Rua do Fogo. Tendo a parte do prédio que dá frente para a Rua do Livramento, quatro andares, tendo em cada andar um salão e um aparelho sanitário e na parte dos fundos, que dá para a Rua do Fogo, tendo dois andares tendo cada andar, um salão e um aparelho sanitário tendo ao todo uma área construída de 1.316,00m<sup>2</sup>.

**NOME, DOMICILIO E NACIONALIDADE DO PROPRIETÁRIO:-** LIVIO ALVES DE LIMA, comerciante, e sua esposa ALICE MILET RIBEIRO LIMA, de prendas do lar, brasileiros, casados, residentes e domiciliados nesta cidade, CPF Único 000.782.984-15.

**NÚMERO DO REGISTRO ANTERIOR:-** Livro 3-DB, fls. 204, nº 98.980, em 22.08.72. Ind. Real 7-59, 6-19 e 7-A-54.

Em substituição ao livro de escrituração manual de nº 2-F-9, as fls. 283, reproduzo nesta ficha, os atos então ali praticados. Dou fé. Recife, 09 de novembro de 2001. O Oficial, subscrevo e assino:- *Miriam de Holanda Vasconcelos*

**R-1-20.239:-** PROCEDÍ nesta data, o registro da escritura pública de compra e venda, lavrada em 04 de agosto de 1978, no livro 1129, série I/9, fls. 192v a 195, pelo tab<sup>2</sup> subst<sup>2</sup> Erasmo Falcão, do 1º Ofício, e re-ratificada pela escritura pública de re-ratificação, lavrada em 06 de março de 1980, no livro 1166, série I-14, fls. 181v a 182v, e subscrita pelo mesmo tabelião na qual se verifica que o Sr. LIVIO ALVES DE LIMA, comerciante e sua esposa ALICE MILET RIBEIRO LIMA, de prendas do lar, brasileiros, casados, residentes e domiciliados nesta cidade, CPF Único 000.782.984-15, venderam a P.A. LIMA & CIA LTDA, firma com sede em Salvador-BA, a Rua Dr. J.J. Seabra, 230, CGC nº 09.140.765/0004-44, no ato representada por seu sócio, Pedro Alves de Lima, brasileiro, casado, comerciante, residente e domiciliado em Salvador-BA, de passagem por esta cidade, CPF nº 003.342.274-53, o imóvel constante da matrícula supra, pelo preço de Cr\$ 8.500.000,00 (oito milhões de cruzeiros), em dinheiro corrente nacional, representado por 17 notas promissórias de natureza pro-solvendo, do valor cada uma de Cr\$ 500.000,00, vencíveis nos dias 30 de cada mês, com vencimentos a começar de 30 de agosto de 1978, exceto a de fevereiro que se vencerá no dia 28: Dou fé. Recife, 14 de março de

CONTINUA NO VERSO

Consulte a autenticidade do selo no site [www.tjpe.jus.br/selodigital](http://www.tjpe.jus.br/selodigital)  
 Rua Siqueira Campos, 160 - Sala 102 - Santo Antonio - Recife PE - CEP 50010-010 - Fone: (81) 3224-8533 fax: 3224-5079  
 site: [www.lrgirecife.com.br](http://www.lrgirecife.com.br) email: [atendimento@lrgirecife.com.br](mailto:atendimento@lrgirecife.com.br) Página 1

Estado de Pernambuco



1980. O Oficial, subscrevo e assino:- José Almiro da Silva. Of. Subst<sup>2</sup>

**AV-2-20.239:-** PROCEDI nesta data, a averbação do requerimento datado e assinado em 20 de março de 1980, no qual se verifica que a **P.A. LIMA & CIA. LTDA**, com sede em Salvador-BA, a Rua Dr. J.J. Seabra, 230, CAC/MF nº 09.140.765/0004-44, no ato representado por seu sócio Pedro Alves de Lima, brasileiro, casado, comerciante, residente e domiciliado em Salvador-BA, ora de passagem por esta cidade, solicitou o **cancelamento da condição resolutiva** referente ao imóvel constante da matrícula supra, identificado pelo **prédio comercial**, sito na Rua do Livramento nº 62, composto dos prédios de nºs 54 e 58, da mesma rua e 113, da Rua do Fogo, bairro de Santo Antonio, nesta cidade, conforme se verifica nas 1ª e última promissórias, pagas anexas ao requerimento. Dou fé. Recife, 13 de junho de 1980. O Oficial, subscrevo e assino:- José Almiro da Silva. Of. Subst<sup>2</sup>

**R-3-20.239:-** PROCEDI nesta data, o registro da escritura pública de compra e venda, lavrada em 15 de setembro de 1987, pelo tab<sup>9</sup> subst<sup>2</sup> Josaphat V. de Albuquerque, do 4<sup>o</sup> Ofício de Notas da Capital, livro 625, as fls. 71v/72v, na qual se verifica que **P.A. LIMA & CIA LTDA**, firma sediada na cidade de Salvador-BA, CGC nº 09.140.765/0001-44, no ato representada por seu bastante procurador, Edjaildo Guilherme dos Santos, brasileiro, casado, comerciante, CPF nº 136.447.694-00, residente e domiciliado nesta cidade,  **vendeu a JURANDIR PIRES GALDINO & CIA.**, firma sediada nesta cidade, CGC nº 10.778.132/0001-00, no ato representada por seu sócio, Jurandir Pires Galdino, brasileiro, casado, comerciante, CPF nº 013.801.844-87, residente e domiciliado nesta cidade, o **prédio comercial de nº 62**, situado na Rua do Livramento, no bairro e freguesia de Santo Antonio, nesta cidade, constante da matrícula supra, pelo preço de Cz\$ 2.000.000,00 a ser recebido em 04 prestações mensais e sucessivas de Cz\$ 500.000,00 com vencimentos para 30.09.87, 30.10.87, 30.11.87 e 30.12.87, prestações essas representadas por igual nº de notas promissórias do mesmo valor e vencimento, emitidas em caráter pro-soluto. Dou fé. Recife, 13 de outubro de 1987. O Oficial, subscrevo e assino:- Miriam de Holanda Vasconcelos. Of. Subst<sup>2</sup>

**AV-4-20.239:-** Prenotação nº 475.372, de 21/06/2017. **AJUIZAMENTO DE EXECUÇÃO. PROCEDO**, nesta data, nos termos do requerimento formulado, em data de 07 de junho de 2017, por **P S FACTORING FOMENTO COMERCIAL LTDA**, CNPJ nº 40.874.604/0001-81, legalmente representada, firmado com arrimo no Art. 828 do Código de Processo Civil, acompanhado da Certidão expedida em 21/06/2017, por Raissa Augusta de Freitas Paulo, da Diretoria Cível do 1º Grau - Seção A da 1ª Vara de Execução de Títulos Extrajudiciais desta Capital, onde consta a admissibilidade da execução através do Despacho ID 20698622, a **averbação da existência do ajuizamento da Execução nº 0027449-03.2017.8.17.2001** que tramita perante a referida Vara, distribuída em 06/06/2017, movida por **P S FACTORING FOMENTO COMERCIAL LTDA**, acima qualificada, em face de **JURANDIR PIRES GALDINO & CIA LTDA**, sendo o valor da causa de **R\$ 768.032,25** (setecentos e sessenta e oito mil, trinta e dois reais e vinte e cinco centavos). Dou fé. Recife, 12 de julho de 2017. O Oficial, subscrevo e assino:-

Consulte a autenticidade do selo no site [www.tjpe.jus.br/selodigital](http://www.tjpe.jus.br/selodigital)  
Rua Siqueira Campos, 160 - Sala 102 - Santo Antonio - Recife PE - CEP 50010-010 - Fone: (81) 3224-8533 fax: 3224-5079  
site: [www.lrgirecife.com.br](http://www.lrgirecife.com.br) email: [atendimento@lrgirecife.com.br](mailto:atendimento@lrgirecife.com.br)

AAD 0869945  
Página

VIA DIGITAL



Republica Federativa do Brasil

**1º Office de Registro de Imóveis de Recife**  
CNPJ (MF): 11.690.641/0001-31  
Rua Siqueira Campos, 160 - Sala 102 - Santo Antônio - Recife-PE CEP 50010-010  
Tel: (81) 3224-8533 / 3224-1710 - www.Irgirecife.com.br

**Dra. Miriam de Holanda Vasconcelos**  
TITULAR  
Mydian Albuquerque de Vasconcelos  
SUBSTITUTA

Continuação da matrícula n° 20239

CERTIFICO que a presente certidão foi expedida a requerimento da parte interessada conforme protocolo n° 459.986, e extraída nos termos do art. 19 § 1º da Lei 6.015, de 31.12.1973, nada mais constando com relação ao imóvel da matrícula certificada que retrata a situação jurídica do imóvel até o último dia útil anterior a presente data. O referido é verdade. Dou fé.

Emolumentos: R\$ 27,88, FERC: R\$ 3,28, TSNR: R\$ 6,56, total R\$ 39,36 (Leis n°s 11.404/96 e 12.978/05). Para efeito de alienação, a presente certidão é válida por 30 dias, conforme Decreto n° 93.240/86. Válida somente com o selo eletrônico de autenticidade e fiscalização. 0073494.WRM10201701.04769.

Recife, 10 de outubro de 2017. O Oficial, subscrevo e assino.

*Elielson de H. Sampaio*  
Elielson de H. Sampaio  
Escrivente Autorizado

Serviço de Registro de Imóveis

Consulte a autenticidade do selo: [www.tjpe.jus.br/selodigital](http://www.tjpe.jus.br/selodigital)

Estado de Pernambuco

VIA DIGITAL





# VALOR

ENGENHARIA

VIA DIGITAL

Este laudo foi impresso em 15 de fevereiro de 2019  
VALOR052-19(0)-VU-SVE-CI-IMÓVEL COMERCIAL - RUA DO RANGEL-SANTO ANTONIO - JURANDIR PIRES-  
PATRIMONIAL



**VALOR052-19**

**LAUDO DE AVALIAÇÃO**



**IMÓVEL COMERCIAL**

Rua do Rangel, nº 154 / 162

Santo Antônio, Recife - PE

Objetivo	Valor de Mercado
Finalidade	Patrimonial
Valor de Compra e Venda	R\$ 5.310.000,00
	Cinco milhões trezentos e dez mil reais
Valor de Liquidação Forçada	

Recife, fevereiro de 19

Este Laudo de Avaliação atende às premissas da norma NBR 14653, tendo sido elaborado com propósitos patrimoniais. É desaconselhado seu uso para outros fins sem anuência prévia da Valor Engenharia, salvo por acordo entre as partes interessadas.

Proibida a reprodução total ou parcial. Direitos autorais reservados lei 9.610/98.



# 1. IDENTIFICAÇÃO

Trata-se de um prédio comercial, composto de dois imóveis, sito a Rua do Rangel, nº 154 / 162, Santo Antônio, Recife - PE.

# 2. INTERESSADO

Este trabalho foi realizado por solicitação da Jurandir Pires Galdino & Cia Ltda.

# 3. PROPRIETÁRIO

Conforme documentação apresentada, descrita no item cinco e aposta nos anexos deste trabalho, o bem avaliando pertence a Jurandir Pires Galdino e Cia, e possui CNPJ 10.778.132/0012-55.

# 4. OBJETIVO

O objetivo deste trabalho é a determinação do Valor de Tendência de Mercado, a preço de compra e venda para fins patrimoniais.



## 5. PRESSUPOSTOS

Para atender ao objetivo a que se propõe, este Laudo expressará o justo valor de mercado do imóvel, o qual é assim definido:

- “O valor expresso em termos monetários que o bem alcançaria se exposto à venda por um prazo razoável num mercado aberto em que haja um vendedor desejoso de vender e um comprador desejoso de comprar, ambos conhecedores do bem e do mercado e livres de pressões anormais”.
- Os avaliadores consideram que os elementos a eles fornecidos são legítimos e, que as informações prestadas por terceiros foram dadas de boa-fé, merecendo, portanto, todo o crédito.
- Não foram feitas averiguações a respeito de restrições ao direito de propriedade ou de quaisquer ônus que pesem sobre o imóvel avaliando.
- Para a individualização do objeto da avaliação, os avaliadores se valeram dos elementos abaixo relacionados:
  - Vistoria no imóvel avaliando e vizinhança;
  - Pesquisas efetuadas no mercado imobiliário local;
  - Normas Brasileiras para Avaliação de Bens NBR-14.653, da ABNT.
  - Publicações especializadas em Engenharia de Avaliações.
  - Cópia de Certificado protocolo nº 90.160 do 1º Ofício de Registro de Imóveis de Recife – PE, datado de 02 de dezembro de 2014.
  - Cópia de Certidão de Matrícula nº 101.666 do 1º Registro de Imóveis de Recife – PE, datada de 29 de novembro de 2018.

## 6. ESPECIFICAÇÃO DA AVALIAÇÃO

A Norma Brasileira de Avaliação de Bens (NBR 14.653 da ABNT) estabelece que todo trabalho avaliatório receba uma classificação denominada Especificação da Avaliação, quanto à fundamentação e precisão dos resultados, estabelecida em razão do prazo demandado, dos recursos despendidos, bem como da disponibilidade de dados de mercado e da natureza do tratamento a ser empregado.

O Grau de Fundamentação de um trabalho está relacionado ao aprofundamento do trabalho avaliatório, com o envolvimento do avaliador na seleção da metodologia em razão da confiabilidade, quantidade, qualidade e natureza dos imóveis pesquisados.

O Grau de Precisão será determinado quando for possível medir o grau de certeza e o nível de erro tolerável numa avaliação, dependendo do resultado do tratamento estatístico dispensado a amostra utilizada no trabalho.

A especificação de uma avaliação está relacionada tanto com o empenho do engenheiro de avaliações como com o mercado e as informações que possam ser dele extraídas. O estabelecimento “a priori” pelo



contratante do grau de fundamentação desejado tem por objetivo a determinação do empenho do trabalho avaliatório, mas não representa garantia de alcance de graus elevados de fundamentação. Quanto ao grau de precisão, este depende exclusivamente das características do mercado e da amostra coletada e, por isso, não é passível de fixação “a priori”.

Assim sendo, de acordo o estabelecido na NBR 14.653, Parte 2, item n° 9, este trabalho avaliatório, conforme planilhas anexas atingiu:

ESPECIFICAÇÃO DA AVALIAÇÃO			
Metodologia	Fundamentação	Precisão	Laudo
<input checked="" type="checkbox"/> Comparativo Direto	Grau II	Grau III	
<input type="checkbox"/> Evolutivo			Grau II
<input type="checkbox"/> Involutivo			

## 7. VISTORIA

CARACTERÍSTICAS GERAIS DA REGIÃO			
Acabamento	Demográfico	Vocação	Tendência
<input type="checkbox"/> Alto	<input checked="" type="checkbox"/> Alto	<input type="checkbox"/> Residencial	<input type="checkbox"/> Residencial
<input checked="" type="checkbox"/> Médio	<input checked="" type="checkbox"/> Médio	<input checked="" type="checkbox"/> Comercial	<input checked="" type="checkbox"/> Comercial
<input checked="" type="checkbox"/> Baixo	<input type="checkbox"/> Baixo	<input type="checkbox"/> Industrial	<input type="checkbox"/> Industrial

INFORMAÇÕES LOCAIS		
Topografia	Tráfego	Ocupação
<input checked="" type="checkbox"/> Plana	<input checked="" type="checkbox"/> Local	<input type="checkbox"/> Horizontal
<input type="checkbox"/> Declive	<input type="checkbox"/> Expresso	<input checked="" type="checkbox"/> Vertical
<input type="checkbox"/> Aclive	<input type="checkbox"/> Misto	<input type="checkbox"/> Misto



### MELHORAMENTOS PÚBLICOS

<input checked="" type="checkbox"/> Água	<input checked="" type="checkbox"/> Esgoto	<input checked="" type="checkbox"/> Telefone	<input checked="" type="checkbox"/> Coleta Lixo
<input checked="" type="checkbox"/> Energia	<input checked="" type="checkbox"/> Ilum. Pública	<input type="checkbox"/> Gás Encanado	<input checked="" type="checkbox"/> Internet
<input checked="" type="checkbox"/> Drenagem	<input checked="" type="checkbox"/> Pavimentação	<input checked="" type="checkbox"/> Rede Dados	<input type="checkbox"/> Outros

### TIPO DE IMÓVEL

<input type="checkbox"/> Apartamento	<input type="checkbox"/> Casa	<input type="checkbox"/> Terreno
<input checked="" type="checkbox"/> Prédio Comercial	<input type="checkbox"/> Sala Comercial	<input type="checkbox"/> Fazenda
<input type="checkbox"/> Prédio Residencial	<input type="checkbox"/> Galpão	<input type="checkbox"/> Posto de Combustível

### CARACTERÍSTICAS DO TERRENO

Localização	Topografia	Ocupação	Formato
<input checked="" type="checkbox"/> Meio de Quadra	<input checked="" type="checkbox"/> Plano	<input type="checkbox"/> Livre	<input checked="" type="checkbox"/> Regular
<input type="checkbox"/> Esquina	<input type="checkbox"/> Aclive	<input type="checkbox"/> Ocupação Parcial	<input checked="" type="checkbox"/> Irregular
<input type="checkbox"/> Cabeça de Quadra	<input type="checkbox"/> Declive	<input checked="" type="checkbox"/> Ocupação Total	<input type="checkbox"/>

Dimensões		Confrontantes	
Frente (m)	14,80	Rua do Rangel	
Fundos (m)	14,80	Imóvel de terceiros	
Lateral Esquerda (m)	35,00	Imóvel de terceiros	
Lateral Direita (m)	35,00	Imóvel de terceiros	
Área total (m <sup>2</sup> )	445,50	Fração Ideal	1,00
Observações	a) O terreno descrito é formado pela junção de imóveis não lembrados; b) As medidas foram levantadas em imagens de satélite, enquanto que as áreas foram retiradas da documentação fornecida.		



---

CROQUIS DE LOCALIZAÇÃO

---



---

Fonte: ESIG

---

Av. República do Líbano nº 251  
RioMar Trade Center Torre 1 Conj. 2801  
Pina - Recife - PE - CEP 51110-160  
Telefone: +55 (81) 3243 2121  
[www.valorengenharia.eng.br](http://www.valorengenharia.eng.br)

| 7



### CARACTERÍSTICAS DA EDIFICAÇÃO

#### Edificação 1: Prédio comercial

Padrão	Conservação	Pavimentos	Peso	Área Construída (m <sup>2</sup> )	Área ponderada (m <sup>2</sup> )
<input type="checkbox"/> Alto	D - Regular/Rep. Simples	Térreo	1,00	445,10	445,10
<input checked="" type="checkbox"/> Médio		Superior	0,70	2.435,12	1.704,58
<input type="checkbox"/> Baixo		Inferior			
Idade Aparente	30 anos	Área Total		2.880,22	2.149,68
Características	Prédio comercial com estrutura em concreto, fechamento laterais em alvenaria e coberta telha cerâmica.				
Divisão interna	Térreo: salão de vendas, WC, sala administrativa; 1º Pav: Refeitório, vestiário, expedição; 2º ao 6º Pav: estoque, setor de produção.				
Principais acabamentos	Pisos: cerâmico e granilite; Paredes: Massa com pintura, Teto: massa, laje aparente e telhas cerâmicas.				
Observação	a) Áreas retiradas da documentação fornecida.				

## 8. DIAGNÓSTICO DO MERCADO

### ANÁLISE DE MERCADO

Nível de Oferta	Nível de Demanda	Absorção	Mercado Atual
<input type="checkbox"/> Alto	<input type="checkbox"/> Alto	<input type="checkbox"/> Rápida	<input type="checkbox"/> Aquecido
<input checked="" type="checkbox"/> Médio	<input checked="" type="checkbox"/> Médio	<input checked="" type="checkbox"/> Normal	<input checked="" type="checkbox"/> Normal
<input checked="" type="checkbox"/> Baixo	<input type="checkbox"/> Baixo	<input checked="" type="checkbox"/> Difícil	<input checked="" type="checkbox"/> Recessivo



## 9. PESQUISA DE MERCADO

A metodologia avaliatória está bastante vinculada ao estudo comparativo dos valores e, nesse sentido, considerando-se um imóvel comercial com disponibilidade para a comparação direta no mercado, a pesquisa imobiliária foi direcionada para situação, visando a utilização do método comparativo direto de dados do mercado, buscando-se informações em anúncios classificados dos principais sites, consultas a corretores especializados nos respectivos mercados e diretamente no local, percorrendo-se a vizinhança a procura de imóveis comerciais expostos à venda, cuja descrição detalhada de cada elemento e sua respectiva fonte de informação se encontra anexa no final deste trabalho, bem como todo o tratamento estatístico inferencial que foi dispensado aos elementos da pesquisa.

Na montagem do modelo de regressão para venda, foram utilizados efetivamente 25 dados, nos quais foram analisados atributos pré-escolhidos e que possuem influência sobre a formação de preços na região. Os atributos analisados estão a seguir descritos:

- Características físicas (Área de construção ponderada, Conservação)
- Características de localização (Rua)

## 10. METODOLOGIA

A metodologia aplicável é função, basicamente, da natureza do bem avaliando, da finalidade da avaliação e da disponibilidade, qualidade e quantidade de informações colhidas no mercado. A sua escolha deve ser justificada e ater-se ao estabelecido nas partes 1 e 2 da NBR 14653, com o objetivo de retratar o comportamento do mercado por meio de modelos que suportem racionalmente o convencimento do valor.

Para determinação do valor do terreno e de locação do prédio utilizou-se o Método Comparativo Direto de Dados de Mercado, segundo o qual o valor do bem avaliando é determinado por comparação com outros bens semelhantes, situados em regiões geoeconômicas e de características físicas assemelhadas, de valores conhecidos ou previamente avaliados.

No tratamento de dados foi utilizado o tratamento matemático no qual a influência de cada um dos atributos estudados nos elementos pesquisados, e que interferem na formação do preço dos bens, é determinada através de uma análise estatística inferencial, segundo as recomendações e exigências da norma NBR 14.653 - 2.

O programa de computação utilizado realiza os cálculos, visando o ajustamento da curva pelo Método dos Mínimos Quadrados, determinando inicialmente os coeficientes da equação considerando os dados em sua forma original, ou seja, equação linear. A partir daí o sistema altera uma a uma as variáveis em todos os dados, buscando relações tipo  $1/x$  ou  $\ln X$ , calculando o coeficiente de correlação de cada nova equação gerada e apresenta no final aquela de maior correlação encontrada.

Os resultados assim obtidos permitem uma análise da correlação entre variáveis e o atendimento dos pressupostos básicos da Teoria da Correlação, notadamente a Econometria.



# 11. CÁLCULOS AVALIATIVOS

## 11.1 VALOR DE MERCADO

VM = A x VU onde  
VM = valor de mercado do imóvel  
A = área de construção em m<sup>2</sup>  
VU = preço/m<sup>2</sup> de venda

O valor unitário de venda, conforme descrito na metodologia, é determinado por pesquisa de mercado, sendo adotado o seguinte modelo de regressão da formação de valor no local:

Moda:

VALOR = 35877,965 \* CONST PONDE ^ 0,64446872 \* e ^ (0,22419073 \* CONSERVAÇÃO) \* e ^ (-0,59807407 \* 1/RUA<sup>2</sup>)

Para aplicação do modelo acima foram definidos os atributos para simulação do valor para o avaliando da seguinte forma:

Dados do imóvel avaliado:

CONST PONDE	2.149,68
CONSERVAÇÃO	1,00
RUA	2,00

Substituindo os atributos no modelo justificado, podemos determinar a estimativa do valor unitário de venda caracterizado pela moda, no presente caso, bem como um intervalo de confiança calculado a partir da estatística "t" de Student, como demonstrado em anexo.

Valores da Moda para 80 % de confiança

VALOR Médio: 5.901.239,85  
VALOR Mínimo: 4.939.926,03  
VALOR Máximo: 7.049.626,14  
Precisão: Grau II

Adotando-se com representativo do mercado o limite inferior do intervalo de confiança, estando dentro do campo de arbítrio do avaliador, devido a amostra ser formada por ofertas, é possível a seguinte avaliação pontual para o avaliando:

VM = 2.149,68 m<sup>2</sup> x R\$ 2.470,65 /m<sup>2</sup> = R\$ 5.311.115,86

Valor de Mercado de Compra e Venda = ~ R\$ 5.310.000,00



## 12. CONCLUSÃO

Considerando que os valores obtidos nos cálculos avaliatórios são frutos de estudos estatísticos realizados sobre amostras formadas por dados de mercado, com resultados satisfatórios para o grau de fundamentação e de precisão do trabalho, os avaliadores concluem que os mesmos atendem aos objetivos deste trabalho, e assim o determinam, de forma arredondada, em:

### VALORES DE TENDÊNCIA DE MERCADO

Valor de Compra e Venda

R\$ 5.310.000,00

(Cinco milhões trezentos e dez mil reais)



## 13. TERMO DE ENCERRAMENTO

Este Laudo de Avaliação é composto por 12 páginas mais anexos, todas elas rubricadas pelo avaliador, com exceção desta última que vai assinada pelo mesmo signatário deste trabalho.

Recife, 07 de fevereiro de 2019.

**VALOR ENGENHARIA DE AVALIAÇÃO E PERÍCIA LTDA.**  
CNPJ Nº 41.052.275/0001-56  
CREA 5544-PE



**GUSTAVO REIS DE FARIAS**  
Eng. Civil CREA 52.558-D/PE.  
DIRETOR TÉCNICO

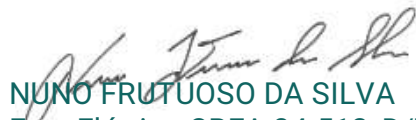

**NUNO FRUTUOSO DA SILVA**  
Eng. Elétrico CREA 34.512-D/PE.  
DIRETOR TÉCNICO



## ANEXO I – IMAGENS



Fachada



Vista interna



Vista interna



Vista interna





Vista interna



Vista interna



Vista interna



Vista interna





Vista interna



Vista interna



Vista interna



Vista interna





Refeitório



Vestiário



Identificação



Logradouro



## ANEXO II – PESQUISA DE MERCADO

Dado	Endereço	Observação	CONST PONDE	CONSERVAÇÃO	RUA	VALOR	
1	AV RIO BRANCO ESQ RUA D MARIA CESAR- RECIFE ANTIGO	JEAN (81) 3071-5898	1272	2	3	8800000	
2	AV MARTINS DE BARROS PORX A OAB- RECIFE ANTIGO	HENRIQUE 81-988925697	744	2	3	5000000	
3	RUA DA CONCORDIA- SÃO JOSE	BEST CHOICE ( 81 ) 99633-4858	615	2	2	2600000	
4	RUA VIGARIO TENORIO,43 - RECIFE ANTIGO	CARVALHEIRA IMOBI 81 - 3077-3000	620	2	1	2450000	
5	RUA LARGA DO ROSARIO, 252- SANTO ANTONIO	TRUE IMOBI (81) 3227-6633	1383,2	2	1	4100000	
6	RUA DA PRAIA ESQ RUA CARIOCA-SANTO ANTONIO	ELEVEN (71) 3017-5500	5645,7	2	2	15000000	
7	AV CDE DA BOA VISTA, 720- BOA VISTA	GUSTAVO (81) 3236-9663	1564,2	2	3	4500000	
8	AV CDE DA BOA VISTA, 1203- BOA VISTA	EDSON (81) 3467-9299	918	2	3	3000000	
*	9	AV CDE DA BOA VISTA, 1136- BOA VISTA	MOZART (81) 3426-8292	246,5	2	3	630000
10	RUA DO BOM JESUS, 125 PROX A SINAGOGA- RECIFE ANTIGO	ANTONIO (81) 9995-5055	535,5	1	2	2200000	
*	11	RUA MADRE DE DEUS ESQ RUA ALVARES CABRAL- RECIFE ANTIGO	ARMANDO (81) 3424-4101	1844,5	1	1	14280000
12	RUA MARIZ E BARROS, 71 - SÃO JOSE	LUIZA (81) 3037-5200	430	1	2	2500000	
13	RUA DIREITA, ANTIGA GERALDO ARAUJO- SÃO JOSE	TETOBOM (71) 3506-8210	1620	2	3	9000000	
14	RUA DA CONCORDIA- ATUAL LOJA TOTALINE - SÃO JOSE	CRISTIANO TESSI (81) 3088-7534	1000	1	3	2500000	
15	RUA DR JOSE MARIANO - BOA VISTA	FLEISCHMAN (81) 99991-3168	960	2	1	2350000	
16	RUA DA AURORA ESQU COM AV CDE BOA VISTA- ATUAL HOTEL- BOA VISTA	CLAUDIO (81) 3204-2170	8357,3	1	3	12000000	
17	RUA CORREDOR DO BISPO-ANTIGO COLEGIO ALPHA-BOA VISTA	CARLOS (81) 99971-2357	1140	2	2	5500000	
18	PÇA MACIEL PINHEIRO, EDF DOMINGOS- BOA VISTA	NOVO RECIFE (81)9 9926-5550	2822,6	1	2	12000000	
19	AV CDE BOA VISTA, ATUAL UNIVERSAL- BOA VISTA	ROCHA (81) 3212-1040	1910,85	2	3	12000000	
20	AV MARQUES DE OLINDA, 111- RECIFE ANTIGO	MORADA REAL (81) 3033-0792	688,2	2	2	3000000	
21	AV MARQUES DE OLINDA, 199- RECIFE ANTIGO	WANJOSE (81) 99632-4422	468,1	2	2	2300000	
22	RUA DA UNIÃO- BOA VISTA	DIRECT (81) 3231-3113	850	2	1	3500000	
*	23	RUA DAS NINFAS, 112- BOA VISTA	WLADIMIR (81) (81) 98696-5610	250	2	1	800000
24	TRAVESSA DO FORTE, 86 - PROX AO 5 PONTAS- SÃO JOSE	FABIO (081) 99962-0300	50	2	2	900000	
25	RUA DOS PESCADORES- SÃO JOSE	FABIO (081) 99962-0300	255	1	1	1200000	
26	AV DANTAS BARRETO- 1036, SÃO JOSE	LUIZ (081) 3338-3355	360	1	3	2000000	
27	RUA IMPERIAL EM FRENTE A JUCEPE - SÃO JOSE	ARMANDO (081) 3019-3333	414,8	2	1	930000	
28	AV VISCONDE DE SUASSUNA PROX A PREVIDENT- BOA VISTA	MARCOS (081) 3011-0666	240	1	2	1500000	

\* DADOS DESCONSIDERADOS NA MODELAGEM

Av. República do Líbano nº 251  
RioMar Trade Center Torre 1 Conj. 2801  
Pina - Recife - PE - CEP 51110-160  
Telefone: +55 (81) 3243 2121  
www.valorengenharia.eng.br



# ANEXO III – TRATAMENTO ESTATÍSTICO

MODELO: COMERCIAL RECIFE CENTRO

Data: 07/02/2019

## CARACTERÍSTICAS DA AMOSTRA

DADOS		VARIÁVEIS	
Total da Amostra	28	Total	4
Utilizados	25	Utilizadas	4
Outlier	0	Grau Liberdade	21

## MODELO LINEAR DE REGRESSÃO – Escala da Variável Dependente: ln(y)

COEFICIENTES		VARIAÇÃO	
Correlação	: 0,92613	Total	: 15,65117
Determinação	: 0,85771	Residual	: 2,22696
Ajustado	: 0,83739	Desvio Padrão	: 0,32565

F-SNEDECOR		D-WATSON	
F-Calculado	: 42,19636	D-Calculado	: 1,94283
Significância	: < 0,01000	Resultado Teste	: Não auto-regressão 90%

## NORMALIDADE

Intervalo Classe	% Padrão	% Modelo
-1 a 1	68	72
-1,64 a +1,64	90	96
-1,96 a +1,96	95	100

## MODELO UTILIZADO NA ESTIMATIVA DE VALOR (Moda)

$$Y = 35877,965072 * X_1^{0,644469} * 2,718^{(0,224191 * X_2)} * 2,718^{(-0,598074 * 1/X_3^2)}$$

## MODELO DE ESTIMATIVA – PRINCIPAIS INDICADORES

AMOSTRA		MODELO	
Média	: 4833200,00	Coefic. Aderência	: 0,78974
Varição Total	: 404284344000000,0	Varição Residual	: 85004047049733,25
	0		
Variância	: 16171373760000,00	Variância	: 4047811764273,02
Desvio Padrão	: 4021364,66	Desvio Padrão	: 2011917,43



GRÁFICO DE ADERÊNCIA (Valor Observado X Valor Calculado)

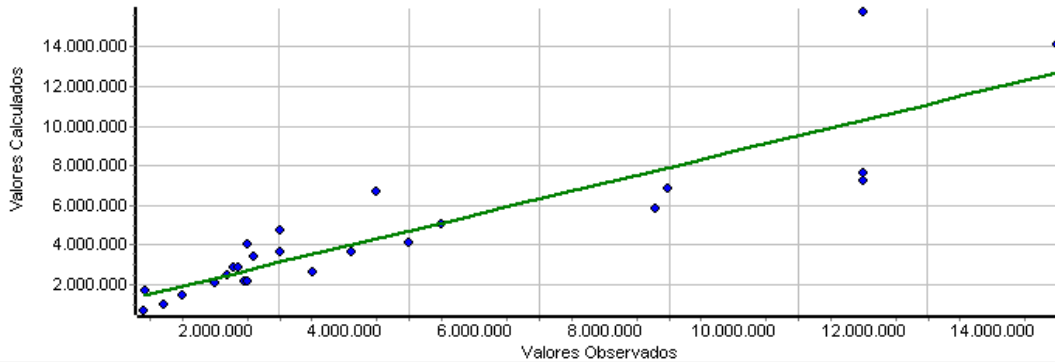

Histograma de Resíduos Padronizados X Curva Normal Padrão

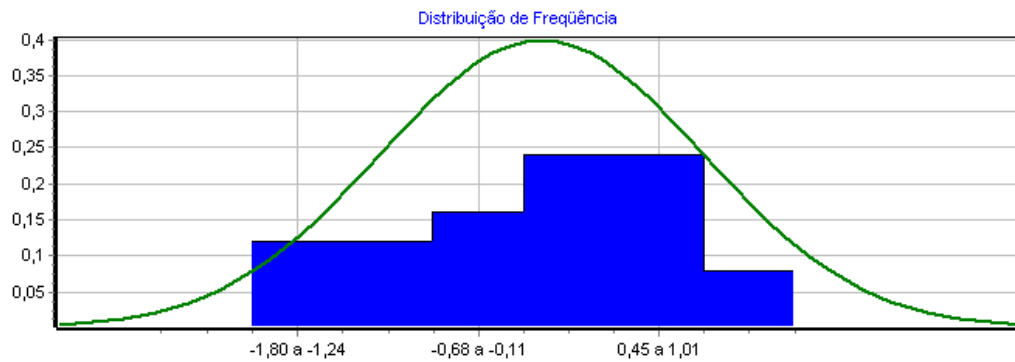

Distribuição de Valores Ajustados X Resíduos Padronizados

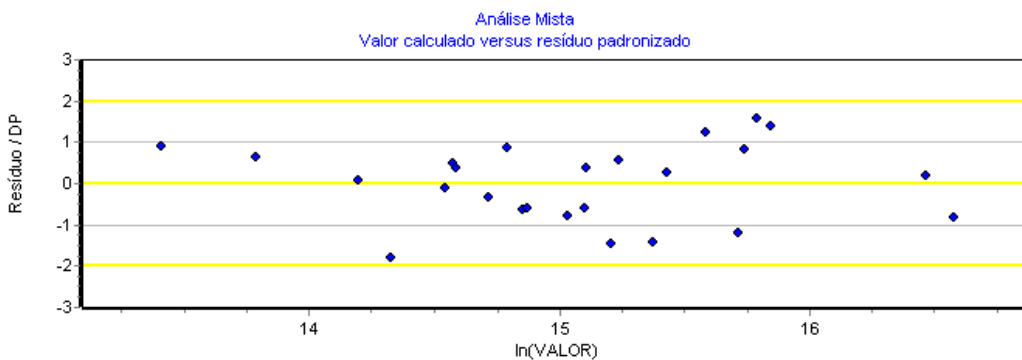

VIA DIGITAL



## DESCRIÇÃO DAS VARIÁVEIS

### X<sub>1</sub> CONST PONDE

AREA EM M<sup>2</sup> DE CONSTRUÇÃO PONDERADA – FATOR 0,70

Tipo: Quantitativa

Amplitude: 50,00 a 8357,30

Impacto esperado na dependente: Positivo

10% da amplitude na média: 35,10 % na estimativa

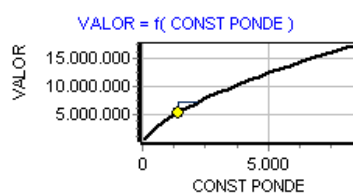

### X<sub>2</sub> CONSERVAÇÃO

1 - ENTRE REGULAR E REPAROS SIMPLES

2 - REGULAR

Tipo: Dicotômica Isolada

Amplitude: 1,00 a 2,00

Impacto esperado na dependente: Positivo

Diferença entre extremos: 25,10 % na estimativa

Micronumerosidade: atendida.

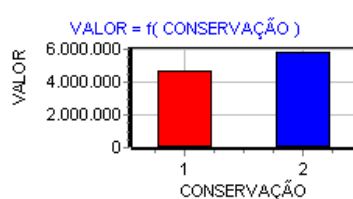

### X<sub>3</sub> RUA

1 - FLUXO BAIXO

2 - FLUXO MODERADO

3 - FLUXO ALTO

Tipo: Código Alocado

Amplitude: 1,00 a 3,00

Impacto esperado na dependente: Positivo

10% da amplitude na média: 2,22 % na estimativa

Micronumerosidade: atendida.

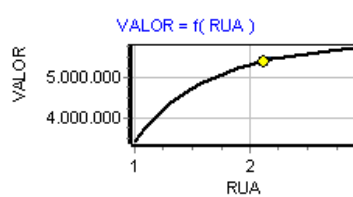

### Y VALOR

EM R\$

Tipo: Dependente

Amplitude: 900000,00 a 15000000,00

Micronumerosidade para o modelo: atendida.

### PARÂMETROS DE ANÁLISE DAS VARIÁVEIS INDEPENDENTES

VARIÁVEL	Escala Li- near	T-Student Calculado	Significância (Soma das Caudas)	Determ. Ajustado (Padrão = 0,83739)
X <sub>1</sub> CONST PONDE	ln(x)	9,84083	0,01	0,12897
X <sub>2</sub> CONSERVAÇÃO	x	1,57582	13,00	0,82642
X <sub>3</sub> RUA	1/x <sup>2</sup>	-3,13379	0,50	0,77219



MATRIZ DE CORRELAÇÃO ENTRE VARIÁVEIS (Valores em percentual)

- MATRIZ SUPERIOR – PARCIAIS
- MATRIZ INFERIOR – ISOLADAS

Variável	Forma Linear	CONST PONDE	CONSERVAÇÃO	RUA	VALOR
X <sub>1</sub>	ln(x)		26	44	91
X <sub>1</sub>	x	5		33	33
X <sub>1</sub>	1/x <sup>2</sup>	-19	17		56
Y	ln(y)	89	13	-40	

VIA DIGITAL



## ANEXO IV – ENQUADRAMENTO

Tabela 1 – Graus de fundamentação no caso de utilização de modelos de regressão linear

Item	Descrição	Grau			Pontuação
		III	II	I	
1	Caracterização do imóvel avaliando	Completa quanto a todas as variáveis analisadas	Completa quanto às variáveis utilizadas no modelo	Adoção de situação paradigma	2
2	Quantidade mínima de dados de mercado, efetivamente utilizados	6 (k+1), onde k é o número de variáveis independentes	4 (k+1), onde k é o número de variáveis independentes	3 (k+1), onde k é o número de variáveis independentes	3
3	Coleta de dados de mercado	Apresentação de informações relativas a todos os dados e variáveis analisados na modelagem, com foto e conferidas pelo autor do laudo	Apresentação de informações relativas a todos os dados e variáveis analisados na modelagem	Apresentação de informações relativas a todos os dados e variáveis efetivamente utilizados no modelo	2
4	Extrapolação	Não admitida	Admitida de apenas uma variável, desde que: a) medidas das características do imóvel avaliando não ultrapassem 100% do limite amostral superior, nem inferiores à metade do limite amostral inferior; b) o valor estimado não ultrapasse 15% do valor calculado no limite da fronteira amostral, para a referida variável, em módulo.	Admitida, desde que: a) as medidas das características do imóvel avaliando não ultrapassem 100% do seu limite amostral superior, nem inferiores à metade do limite amostral inferior; b) o valor estimado não ultrapasse 20% do valor calculado no limite da fronteira amostral, para as referidas variáveis, de <i>per si</i> e simultaneamente e em módulo;	3
5	Nível de significância a (somatório do valor das duas caudas) máximo para a rejeição da hipótese nula de cada regressor (teste bicaudal)	10%	20%	30%	2
6	Nível de significância máximo admitido para a rejeição da hipótese nula do modelo através do teste F de Snedecor	1%	5%	10%	3
<b>TOTAL</b>					<b>15</b>

Tabela 2 – Enquadramento dos laudos segundo seu grau de fundamentação no caso de utilização de modelos de regressão linear

GRAUS	III	II	I
Pontos Mínimos	16	10	6
Itens obrigatórios no grau correspondente	2, 4, 5 e 6 no grau III e os demais no mínimo no grau II	2, 4, 5 e 6 no mínimo no grau II e os demais no mínimo no grau I	Todos, no mínimo no grau I

NÍVEL DE FUNDAMENTAÇÃO DA AVALIAÇÃO : GRAU II



# ANEXO V – DOCUMENTAÇÃO FORNECIDA

República Federativa do Brasil

SERVIÇO DE REGISTRO DE IMÓVEIS

**LIVRO 2 - REGISTRO GERAL** **1º REGISTRO DE IMÓVEIS DE RECIFE-PE**

MATRÍCULA: 90.160 FICHA: 01F DATA: 04/05/2006 TÍTULO: Bela. Miriam de Holanda Vasconcelos

**IMÓVEL:-** Prédio nº 154 (cento e cinquenta e quatro), situado na Rua do Rangel, freguesia de Santo Antonio, nesta cidade, constituído de pavimento térreo e mais três pavimentos, com estrutura de concreto armado e alvenaria, com uma área construída de 1.113,22m<sup>2</sup>, acrescido por anexação do prédio de nº 175, sito no Beco do Marroquim, edificado em terreno próprio que mede 7,30m de frente, 35,00m do lado esquerdo, 34,80m pelo lado direito.

**PROPRIETÁRIO:-** COMMERCE DESENVOLVIMENTO MERCANTIL LTDA, com sede social na Avenida das Nações Unidas, nº 11.633, 8º andar, Sala A, Bairro Brooklin Novo, São Paulo-SP, inscrita no CGC nº 10.773.224.

**REGISTRO ANTERIOR:-** Livro 3-CZ, às fls. 48v, sob o nº de ordem 95.960, em data de 29 de outubro de 1971. Indicação Real 7-C-24 e 6G-207.

**R-1:-** Título prenotado sob nº 269.740, do Protocolo 1-AX, em data de 17/08/2005. PROCEDO, nesta data, dando estrito cumprimento a determinação do Exmo. Sr. Juiz do Trabalho da 2ª Vara, Dr. Fábio José Ribeiro Dantas Furtado, o registro da penhora do imóvel a que alude a matrícula supra, de propriedade de COMMERCE DESENVOLVIMENTO MERCANTIL LTDA, nos autos da Ação Trabalhista - processo nº 01150-2005-002-06-00-3 - movida por RENATO BANI, contra ARAPUÁ COMERCIAL S/A, para garantia da dívida no valor de R\$ 8.032,58, valendo-me para tanto do Mandado de Penhora e Avaliação, nº MPN 001365/05, passado em 02 de agosto de 2005, por Maria Djanira Pontes de Bulhões, Diretora de Secretaria da 2ª Vara do Trabalho de Recife, por ordem do MM. Juiz do Trabalho da referida Vara, do Auto de Penhora e Avaliação, expedido em 17/08/2005, do auto de Depósito, expedido em 17/08/2005, dos Ofícios nºs 002994/05 e 003320/05, de 28/10/2005 e 13/12/2005, pelo Diretor de Secretaria da citada Vara, e dos Ofícios nºs 000207/06 e 000649/06, expedidos em 13/02/2006 e 03/04/2006, pelo Exmo. Sr. Dr. Fábio José Ribeiro Dantas Furtado, Juiz do Trabalho da referida Vara, que ora se arquivam para os fins próprios, do que de tudo dou fé: Recife, em 04 de maio de 2006. Oficial, subscrevo e assino:

**AV-2:-** Título prenotado sob nº 223.951, do Protocolo 1-AF, em data de 20/03/2002. PENHORA. PROCEDO, nesta data, a averbação da penhora do imóvel a que alude a matrícula supra, avaliado em R\$ 200.000,00 (duzentos mil reais), de propriedade da COMMERCE DESENVOLVIMENTO MERCANTIL LTDA, nos autos do Processo nº RE.13.001.00427/98, movido por MARIA LAJANE FERREIRA FRAGA, contra LOJAS ARAPUÁ S/A, para garantia da dívida no valor de R\$ 19.120.52 (dezenove mil, cento e

Continua no verso.

Consulte a autenticidade do selo no site [www.tjpe.jus.br/selodigital](http://www.tjpe.jus.br/selodigital)

Rua Siqueira Campos, 160 - Sala 102 - Santo Antonio - Recife PE - CEP 50010-010 - Fone: (81) 3224-8533 fax: 3224-5079  
site: [www.tjgirecife.com.br](http://www.tjgirecife.com.br) email: [atendimento@tjgirecife.com.br](mailto:atendimento@tjgirecife.com.br) Página 1

Estado de Pernambuco



**República Federativa do Brasil**

*Handwritten signature*

<b>LIVRO 2 - REGISTRO GERAL</b>			<b>1º REGISTRO DE IMÓVEIS DE RECIFE-PE</b>
MATRÍCULA <b>90.160</b>	FICHA <b>01F</b>	DATA <b>04/05/2006</b>	TÍTULO <i>Handwritten signature</i> <b>Bela. Miriam de Holanda Vasconcelos</b>

**IMÓVEL:-** Prédio nº 154 (cento e cinquenta e quatro), situado na Rua do Rangel, freguesia de Santo Antonio, nesta cidade, **constituído de pavimento térreo e mais três pavimentos**, com estrutura de concreto armado e alvenaria, com uma área construída de **1.113,22m<sup>2</sup>**, acrescido por anexação do prédio de nº 175) sito no Beco do Marroquim, edificado em **terreno próprio** que mede 7,30m de frente, 35,00m do lado esquerdo, 34,80m pelo lado direito.

**PROPRIETÁRIO:-** **COMMERCE DESENVOLVIMENTO MERCANTIL LTDA**, com sede social na Avenida das Nações Unidas, nº 11.633, 8º andar, Sala A, Bairro Brooklin Novo, São Paulo-SP, inscrita no CGC nº 10.773.224.

**REGISTRO ANTERIOR:-** Livro 3-CZ, às fls. 48v, sob o nº de ordem 95.960, em data de 29 de outubro de 1971. Indicação Real 7-C-24 e 66-207.

**R-1:-** Título prenotado sob nº 269.740, do Protocolo 1-AX, em data de 17/08/2005. **PROCEDO**, nesta data, dando estrito cumprimento a determinação do Exmo. Sr. Juiz do Trabalho da 2ª Vara, Dr. Fábio José Ribeiro Dantas Furtado, o registro da penhora do imóvel a que alude a matrícula supra, de propriedade de **COMMERCE DESENVOLVIMENTO MERCANTIL LTDA**, nos autos da Ação Trabalhista - processo nº 01150-2005-002-06-00-3 - movida por **RENATO BANI**, contra **ARAPUÁ COMERCIAL S/A**, para garantia da dívida no valor de **R\$ 8.032,58**, valendo-me para tanto do Mandado de Penhora e Avaliação, nº MPN 001365/05, passado em 02 de agosto de 2005, por Maria Djenira Pontes de Bulhões, Diretora de Secretaria da 2ª Vara do Trabalho de Recife, por ordem do MM. Juiz do Trabalho da referida Vara, do Auto de Penhora e Avaliação, expedido em 17/08/2005, do auto de Depósito, expedido em 17/08/2005, dos Ofícios nºs 002994/05 e 003320/05, de 28/10/2005 e 13/12/2005, pelo Diretor de Secretaria da citada Vara, e dos Ofícios nºs 000207/06 e 000649/06, expedidos em 13/02/2006 e 03/04/2006, pelo Exmo. Sr. Dr. Fábio José Ribeiro Dantas Furtado, Juiz do Trabalho da referida Vara, que ora se arquivam para os fins próprios, do que de tudo dou fé. Recife, em 04 de maio de 2006. Oficial, subscrevo e assino: *Handwritten signature*

**AV-2:-** Título prenotado sob nº 223.951, do Protocolo 1-AF, em data de 20/03/2002. **PENHORA. PROCEDO**, nesta data, a averbação da penhora do imóvel a que alude a matrícula supra, avaliado em **R\$ 200.000,00** (duzentos mil reais), de propriedade da **COMMERCE DESENVOLVIMENTO MERCANTIL LTDA**, nos autos do Processo nº **RE.13.001.00427/98**, movido por **MARIA LADJANE FERREIRA FRAGA**, contra **LOJAS ARAPUÁ S/A**, para garantia da dívida no valor de **R\$ 19.120,52** (dezenove mil, cento e

**Continua no verso.**

Consulte a autenticidade do selo no site [www.tjpe.jus.br/selodigital](http://www.tjpe.jus.br/selodigital)

Rua Siqueira Campos, 160 - Sala 102 - Santo Antonio - Recife PE - CEP 50010-010 - Fone: (81) 3224-8533 fax: 3224-5079  
 site: [www.tjgrecife.com.br](http://www.tjgrecife.com.br) email: [atendimento@tjgrecife.com.br](mailto:atendimento@tjgrecife.com.br) Página 1

SERVIÇO DE REGISTRO DE IMÓVEIS

Estado de Pernambuco

# VIA DIGITAL

Av. República do Líbano nº 251  
 RioMar Trade Center Torre 1 Conj. 2801  
 Pina - Recife - PE - CEP 51110-160  
 Telefone: +55 (81) 3243 2121  
 www.valorengharia.eng.br



CONTINUAÇÃO

vinte reais e cinquenta e dois centavos), valendo-me para tanto do 1) Mandado de Penhora e Avaliação MPN-000021/02, passado em 03 de janeiro de 2002, pela Diretora de Secretaria Fernanda de França Tenório, e subscrito pelo Exmo. Dr. Agenor Martins Pereira, Juiz do Trabalho da 13ª Vara do Trabalho de Recife; 2) do Auto de Penhora e Avaliação, expedido em 18 de março de 2002; 3) do Ofício nº 000908/02, expedido em 15/05/2002, pela mencionada Diretora de Secretaria, juntamente com a Certidão passada em 20/04/2002, pela Oficiala de Justiça Avaliadora Rose Anne Cavalcanti; 4) Ofício nº 02191/02, expedido em 14/11/2002, pela Diretora de Secretaria substituta Vera Lucia Cerqueira; 5) Ofício nº 001735/03, expedido em 01/09/2003; 6) Ofício nº 000287/05, expedido em 14/03/2005, sendo os dois últimos ofícios, expedidos pela Diretora de Secretaria Fernanda de França Tenório, da mencionada 13ª Vara do Trabalho de Recife, que ora se arquivam para os fins próprios, do que de tudo dou fé, Recife, 27 de maio de 2009. O Oficial, subscrevo e assino: *Mydian A. de Vasconcelos Of. Subst.*

AV-3-: Título prenotado sob nº 231.928, do Protocolo 1-AI, em data de 16/10/2002. PENHORA. PROCEDO, nesta data, a averbação da penhora do imóvel a que alude a matrícula supra, avaliado em R\$ 222.644,00 (duzentos e vinte e dois mil, seiscentos e quarenta e quatro reais), de propriedade da COMMERCE DESENVOLVIMENTO MERCANTIL LTDA, nos autos do Processo nº RE.03.001.00358/95, movido por JOSÉ VALDECI FERREIRA, contra COMMERCE DESENVOLVIMENTO MERCANTIL LTDA, para garantia da dívida no valor de R\$ 358.040,81 (trezentos e cinquenta e oito mil, quarenta reais e oitenta e um centavos), tendo como depositária a Sra. Edna Alves Colleto, CPF nº 284.720.984-00, valendo-me para tanto do Mandado de Citação, Penhora e Avaliação MCT-001265/02, passado em 16 de agosto de 2002, pelo Diretor de Secretaria João Luiz Norberto de Lima, e subscrito pela Exma. Dra. Maria do Socorro Silva Emerenciano, Juíza do Trabalho da 3ª Vara do Trabalho de Recife e do Auto de Penhora e Avaliação, expedido em 11 de outubro de 2002, que ora se arquivam para os fins próprios, do que de tudo dou fé. Recife, 27 de maio de 2009. O Oficial, subscrevo e assino: *Mydian A. de Vasconcelos Of. Subst.*

AV-4-: Título prenotado sob nº 231.929, do Protocolo 1-AI, em data de 16/10/2002. PENHORA. PROCEDO, nesta data, a averbação da penhora do imóvel a que alude a matrícula supra, avaliado em R\$ 222.644,00 (duzentos e vinte e dois mil, seiscentos e quarenta e quatro reais), de propriedade da COMMERCE DESENVOLVIMENTO MERCANTIL LTDA, nos autos do Processo nº RE.01.006.00041/00, movido por BARTOLOMEU FERNANDO GUERRA CORREIA, contra LOJAS ARAPUÁ S/A, para garantia da dívida no valor de R\$ 37.138,81 (trinta e sete mil, cento e trinta e oito reais e oitenta e um centavos), tendo como depositária a Sra. Edna Alves Colleto, CPF nº 284.720.984-00, valendo-me para tanto do Mandado de Penhora e Averbação, MPN-001210/02, passado em 13 de agosto de 2002, pelo Diretor de Secretaria Renato Maciel Alves, e subscrito pela Exma. Dra. Lucia Teixeira da Costa Oliveira, Juíza do Trabalho da 1ª Vara do Trabalho de Recife, do Auto de Penhora e Avaliação, expedido em 03 de outubro de 2002 e

Continua na ficha 02

Consulte a autenticidade do selo no site [www.tjpe.jus.br/selodigital](http://www.tjpe.jus.br/selodigital)

Rua Siqueira Campos, 160 - Sala 102 - Santo Antonio - Recife PE - CEP 50010-010 - Fone: (81) 3224-8533 fax: 3224-5079

site: [www.lrgirecife.com.br](http://www.lrgirecife.com.br)

email: [atendimento@lrgirecife.com.br](mailto:atendimento@lrgirecife.com.br)

AAB 0797624  
Página 2



República Federativa do Brasil

RUBRICA FICHA  
90.160/02F

CONTINUAÇÃO

Ofício n° 003043/02, expedido em 11 de dezembro de 2002, pelo mencionado Diretor de Secretaria, que ora se arquivam para os fins próprios, do que de tudo dou fé. Recife, 27 de maio de 2009. O Oficial, subscrevo e assino: *Mydian A. de Vasconcelos Cf. Subst.*

AV-5:- Título prenotado sob n° 242.792, do Protocolo 1-AN, em data de 06/08/2003. PENHORA. PROCEEDO, nesta data, a averbação da penhora do imóvel a que alude a matrícula supra, avaliado em R\$ 133.752,50 (cento e trinta e três mil, setecentos e cinquenta e dois reais e cinquenta centavos), de propriedade da COMMERCE DESENVOLVIMENTO MERCANTIL LTDA, nos autos do Processo n° 01520-2002-014-06-00-0, movido por MARIA DE FATIMA LIMA MORAIS, contra COMMERCE - COMERCIO E IMPORTAÇÃO LTDA, para garantia da dívida no valor de R\$ 30.741,45 (trinta mil, setecentos e quarenta e um reais e quarenta e cinco centavos), valendo-me para tanto do Mandado de Penhora e Avaliação, MPN-001304/03, passado em 12 de junho de 2003, pelo Diretor de Secretaria João Ferreira da Silva, subscrito pelo Exmo. Dr. Antonio Wanderley Martins, Juiz do Trabalho substituto da 14ª Vara do Trabalho de Recife, do Auto de Penhora e Avaliação, expedido em 06 de agosto de 2003, que ora se arquivam para os fins próprios, do que de tudo dou fé. Recife, 27 de maio de 2009. O Oficial, subscrevo e assino: *Mydian A. de Vasconcelos Cf. Subst.*

AV-6:- Título prenotado sob n° 244.002, do Protocolo 1-AO, em data de 09/09/2003. PENHORA. PROCEEDO, nesta data, a averbação da penhora, dentre outro, do imóvel a que alude a matrícula supra, de propriedade da COMMERCE DESENVOLVIMENTO MERCANTIL LTDA, nos autos do Processo n° RE.14.006.00014/00, movido por LUIZ CARLOS LEANDRO DA SILVA, contra LOJAS ARAPUÁ S/A, para garantia da dívida no valor de R\$ 133.544,98 (cento e trinta e três mil, quinhentos e quarenta e quatro reais e noventa e oito centavos), valendo-me para tanto do Mandado de Penhora e Avaliação, MPN-001364/03, passado em 18 de junho de 2003, pelo Diretor de Secretaria João Ferreira da Silva, subscrito pelo Exmo. Dr. Antonio Wanderley Martins, Juiz do Trabalho substituto da 14ª Vara do Trabalho de Recife e do Auto de Penhora e Avaliação, expedido em 05 de setembro de 2003, que ora se arquivam para os fins próprios, do que de tudo dou fé. Recife, 27 de maio de 2009. O Oficial, subscrevo e assino: *Mydian A. de Vasconcelos Cf. Subst.*

R-7-90.160:- Título prenotado sob n° 358.944, do Protocolo 1-CX, em data de 29/07/2011. ARREMATAÇÃO. PROCEEDO, nesta data, ao registro da Carta de Arrematação dada e passada em 26 de outubro de 2007, pelo diretor de Secretaria João Luiz Norberto de Lima, da 3ª Vara do Trabalho desta Capital, e subscrita pela Exmª Drª Danielle Lira Pimentel Acioli, Juíza do Trabalho dessa Vara, na qual foi arrematado por JURANDIR PIRES GALDINO & CIA LTDA, inscrita no CNPJ sob n° 10.778.132/0001-00, estabelecida à Rua Direita n° 167/173, bairro de Santo Antonio, nesta cidade, legalmente representada, o

Continua no verso.

Consulte a autenticidade do selo no site [www.tjpe.jus.br/selodigital](http://www.tjpe.jus.br/selodigital)  
Rua Siqueira Campos, 160 - Sala 102 - Santo Antonio - Recife PE - CEP 50010-010 - Fone: (81) 3224-8533 fax: 3224-5079  
site: [www.tjgrecife.com.br](http://www.tjgrecife.com.br) email: [atendimento@tjgrecife.com.br](mailto:atendimento@tjgrecife.com.br) Página 3

Estado de Pernambuco



imóvel a que alude a matrícula supra, e mais o imóvel objeto da matrícula 101.666, pelo valor de R\$ 240.000,00 (duzentos e quarenta mil reais), tendo sido avaliado pela PCR em 13.09.2007, por R\$ 120.000,00, nos autos da Execução Trabalhista processo nº 00358-1995-003-06-00-9, movida por: JOSÉ VALDECI FERREIRA, contra: COMMERCE DESENVOLVIMENTO MERCANTIL LTDA. DOCUMENTOS ARQUIVADOS: - guia e Certidão confirmativa do pagamento do ITBI, Certidão Negativa nº 014597, selo 54415 expedida em 26.08.2011 pela SPU-PE, e demais documentos previstos em Lei. Dou fé, Recife, 09 de setembro de 2011. O Oficial, subscrevo e assino: *Mydian A. de Vas-*  
*caucas. Of. Subst.*

AV-8-90.160:- Título prenotado sob nº 358.944, do Protocolo 1-CX, em data de 29/07/2011. CANCELAMENTO DE PENHORA. PROCEDO, nesta data, ao cancelamento da penhora, averbada sob o nº 3 desta matrícula, face a arrematação registrada sob o nº 7 da mesma. Dou fé, Recife, 09 de setembro de 2011. O Oficial, subscrevo e assino: -  
*Mydian A. de Vascaucas. Of. Subst.*

AV-9-90.160:- Título prenotado sob nº 358.946, do Protocolo 1-CX, em data de 29/07/2011. JUSTIFICATIVA. PROCEDO nesta data, nos termos do requerimento firmado em 28 de julho de 2011, e em cumprimento à disposição dos artigos 996 e 932-A § 1º e 2º do Código de Normas, expedido pela Corregedoria Geral das Serventias Extrajudiciais do Estado de Pernambuco, a averbação da justificativa do registro da arrematação constante do R-7 acima, sem a área de construção - elemento registral previsto no art. 176 da Lei 6.015/73 - a qual, deverá ser regularizada antes do próximo ato de transferência de domínio. Dou fé, Recife, 09 de setembro de 2011. O Oficial, subscrevo e assino: *Mydian A. de Vascaucas*  
*Of. Subst.*

AV-10-90.160:- Título prenotado sob nº 381.029, do protocolo 1-DL, em data de 18/10/2012. CANCELAMENTO DE PENHORA. PROCEDO, nesta data, por determinação do Exmo. Sr. Juiz do Trabalho da 13ª Vara do Trabalho do Recife-PE, Dr. Larry da Silva Oliveira Filho, nos autos do processo nº 00427-1998-013-06-00-4, em que é exequente: MARIA LADJANE FERREIRA BRAGA, e executado: LOJAS ARAPUÁ S/A, ao cancelamento da penhora, incidente sobre o imóvel a que alude a matrícula supra, consoante Ofícios nºs 001308/2012 e 001590/2012, expedidos em 10/10/2012 e 12/12/2012, o 1º pelo mencionado juiz e o 2º pela Exma. Dra. Nely Lapenga Pessoa de A. de Azevedo, Juíza do Trabalho da citada Vara, ficando desse modo cancelada e de nenhum efeito a penhora averbada sob o nº 2, desta matrícula. Dou fé, Recife, 02 de janeiro de 2013. O Oficial, subscrevo e assino: -  
*Mydian A. de Vascaucas. Of. Subst.*

Consulte a autenticidade do selo no site [www.tjpe.jus.br/selodigital](http://www.tjpe.jus.br/selodigital)  
Rua Siqueira Campos, 160 - Sala 102 - Santo Antonio - Recife PE - CEP 50010-010 - Fone: (81) 3224-8533 fax: 3224-5079  
site: [www.lrgirecife.com.br](http://www.lrgirecife.com.br) email: [atendimento@lrgirecife.com.br](mailto:atendimento@lrgirecife.com.br)

AAB 079/2023  
Página 4



Republica Federativa do Brasil

**1º Ofício de Registro de Imóveis de Recife**  
CNPJ (MF): 11.690.641/0001-31  
Rua Siqueira Campos, 160 - Sala 102 - Santo Antônio - Recife-PE CEP 50010-010  
Tel: (81) 3224-8533 / 3224-1710 - www.Irgirecife.com.br

**Dra. Miriam de Holanda Vasconcelos**  
TITULAR  
Mydian Albuquerque de Vasconcelos  
SUBSTITUTA

Continuação da matrícula nº 90160

CERTIFICO que a presente certidão foi expedida a requerimento da parte interessada conforme protocolo nº 366.748, e extraída nos termos do art. 19 § 1º da Lei 6.015, de 31.12.1973, nada mais constando com relação ao imóvel da matrícula certificada que retrata a situação jurídica do imóvel até o último dia útil anterior a presente data. O referido é verdade. Dou fé.

Emolumentos: R\$ 26,56, FERC: R\$ 2,96, TSNR: R\$ 5,90, total R\$ 35,42 (Leis nºs 11.404/96 e 12.978/05). Para efeito de alienação, a presente certidão é válida por 30 dias, conforme Decreto nº 93.240/86. Válida somente com o selo eletrônico de autenticidade e fiscalização. 0073494.CLH10201401.03595. Recife, 02 de dezembro de 2014. O Oficial, subscrevo e assino.

*Elielson de H. Santana*  
**Elielson de H. Santana**  
Escrivente Autorizado

SERVIÇO DE REGISTRO DE IMÓVEIS

Consulte a autenticidade do selo: [www.tjpe.jus.br/selodigital](http://www.tjpe.jus.br/selodigital)

Estado de Pernambuco

VIA DIGITAL



**Republica Federativa do Brasil**

**LIVRO 2 - REGISTRO GERAL**  **1º REGISTRO DE IMÓVEIS DE RECIFE-PE**

MATRÍCULA **101.666** FICHA **01F** DATA **09/09/2011**

Titular  
**Bela, Miriam de Holanda Vasconcelos**

**IMÓVEL:-** Prédio n° 162 (cento e sessenta e dois), situado na Rua do Rangel, bairro de Santo Antonio, nesta cidade, constituído de pavimento térreo e mais seis pavimentos, com estrutura de concreto armado e alvenaria, com uma área construída de 1.767,50m², edificado em terreno próprio que mede 7,50m de testada e 35,00m de profundidade. CEP: 50.020-560.

**PROPRIETÁRIO:-** COMMERCE DESENVOLVIMENTO MERCANTIL LTDA, com sede social na Av. das Nações Unidas, 11.633, 8º andar - Sala A, bairro Brooklin Novo, São Paulo-SP, inscrita no CGC n° 10.773.224.

**REGISTRO ANTERIOR:-** Livro 3-CZ, às fls. 48, sob o n° de ordem 95.960, em data de 29 de outubro de 1971. Indicação Real 7-C-24 e 6G-207.

**AV-1-101.666:-** Título prenotado sob n° 358.945, do Protocolo 1-CX, em data de 29/07/2011. JUSTIFICATIVA. PROCEDO, nesta data, nos termos do requerimento firmado em 28 de julho de 2011, e em cumprimento à disposição dos artigos 996 e 932-A § 1º e 2º do Código de Normas, expedido pela Corregedoria Geral das Serventias Extrajudiciais do Estado de Pernambuco, a abertura da matrícula supra, sem os elementos registraes previstos no art. 176 da Lei 6.015/73, devendo seu aperfeiçoamento ser realizado por ocasião do ato de transferência de domínio, posterior a feitura do ato que motivou a presente matrícula. Dou fé. Recife, 09 de setembro de 2011. O Oficial, subscrevo e assino: *[Assinatura]*

**R-2-101.666:-** Título prenotado sob n° 358.944, do Protocolo 1-CX, em data de 29/07/2011. ARREMATAÇÃO. PROCEDO, nesta data, ao registro da Carta de Arrematação dada e passada em 26 de outubro de 2007, pelo diretor de Secretaria João Luiz Norberto de Lima, da 3ª Vara do Trabalho desta Capital, e subscrita pela Exmª Drª Danielle Lira Pimentel Acioli, Juíza do Trabalho dessa Vara, na qual foi arrematado por JURANDIR PIRES GALDINO E CIA LTDA, inscrita no CNPJ sob n° 10.778.132/0001-00, estabelecida à Rua Direita n° 167/173, bairro de Santo Antonio, nesta cidade, legalmente representada, o imóvel a que alude a matrícula supra, e mais o imóvel objeto da matrícula 90.160, pelo valor de R\$ 240.000,00 (duzentos e quarenta mil reais), tendo sido avaliado pela PCR em 13.09.2007, por R\$ 120.000,00, nos autos da Execução Trabalhista - processo n° 00358-1995-003-06-00-9, movida por: JOSÉ VALDECI FERREIRA, contra: COMMERCE DESENVOLVIMENTO MERCANTIL LTDA. DOCUMENTOS ARQUIVADOS:- guia e Certidão confirmativa do pagamento do ITBI, Certidão Negativa n° 014610, selo 54181 expedida em 26.08.2011 pela SPU-PE, e demais documentos previstos em Lei. Dou fé. Recife, 09 de setembro de 2011. O Oficial, subscrevo e assino: *[Assinatura]*

Continua no verso

Consulte a autenticidade do selo no site [www.tjpe.jus.br/selodigital](http://www.tjpe.jus.br/selodigital)

Rua Siqueira Campos, 160 - Sala 102 - Santo Antonio - Recife PE - CEP 50010-010 - Fone: (81) 3224-8533 fax: 3224-5079  
site: [www.tjgirecife.com.br](http://www.tjgirecife.com.br) email: [atendimento@tjgirecife.com.br](mailto:atendimento@tjgirecife.com.br) Página 1

**Estado de Pernambuco**

SERVIÇO DE REGISTRO DE IMÓVEIS



VIA DIGITAL

Av. República do Líbano n° 251  
RioMar Trade Center Torre 1 Conj. 2801  
Pina - Recife - PE - CEP 51110-160  
Telefone: +55 (81) 3243 2121  
[www.valorengharia.eng.br](http://www.valorengharia.eng.br)



CONTINUAÇÃO

**R-3-101.666:-** Prenotação nº 475.250, de 20/06/2017. **HIPOTECA. PROCEDO**, nesta data, ao registro da Escritura Pública de Constituição de Hipoteca em Garantia de Crédito Rotativo e Confissão de Dívida, lavrada em 23 de março de 2017, no livro 207-E, folhas 187/189, pelo 4º Serviço Notarial do Recife-PE, através da qual **JURANDIR PIRES GALDINO & CIA. LTDA.**, com sede na Rua Direita, nº 167, Recife/PE, inscrita no CNPJ nº 10.778.132/0001-00, legalmente representada, **constituiu em favor da fornecedora e credora hipotecária COTEMINAS S/A**, com sede na cidade de Montes Claros, Estado de Minas Gerais, na Lincoln Alves dos Santos, nº 955, Distrito Industrial, inscrita no CNPJ nº 07.663.140/0001-99 legalmente representada, **a hipoteca única e especial**, do imóvel a que alude a matrícula supra, em garantia da dívida assumida pela **JURANDIR PIRES GALDINO & CIA. LTDA.**, acima qualificada **perante a COTEMINAS S/A**, que abre em favor da devedora, uma linha de crédito no valor de até **R\$ 4.200.000,00** (quatro milhões e duzentos mil reais), destinado exclusivamente a compra de mercadorias têxteis de fabricação da credora pela própria devedora, que concederá prazo a ser definido, em cada negociação, para pagamento das compras de mercadorias efetuadas a partir da escritura que ora se registra, que serão comprovadas através de notas fiscais e duplicatas. A presente hipoteca efetivada neste ato, cobrirá também todos os débitos vencidos e à vencer, decorrentes das compras já faturadas, assim como todos os seus acessórios, tais como, multas, juros, correção monetária, despesas cartoriais. Correspondentes às vendas efetuadas pela credora para a devedora antes mesmo da lavratura da escritura que ora se registra e que reduzirá o valor da garantia na mesma proporção. A devedora confessa que deve a credora, a importância de **R\$ 4.069.591,36** (quatro milhões, sessenta e nove mil, quinhentos e noventa e um mil e trinta e seis centavos), que será paga nas datas dos respectivos vencimentos das duplicatas, tendo sido atribuído ao imóvel para efeitos do art. 1.484 do Código Civil o valor de R\$ 4.200.000,00, constando as demais cláusulas e condições na escritura que ora se registra. Consta da escritura em nome da devedora, Certidão Positiva com Efeitos de Negativa de Débitos Relativos aos Tributos Federais e à Dívida Ativa da União. Dou fé. Recife, 10 de julho de 2017. O Oficial, subscrevo e assino: 

**AV-4-101.666:-** Prenotação nº 475.254, de 20/06/2017:- **ADITAMENTO. PROCEDO**, nesta data, a averbação da Escritura Pública de Aditamento, lavrada em 19 de junho de 2017, no livro 210-E, folhas 072, pelo 4º Serviço Notarial do Recife-PE, para o fim especial de **aditar a Escritura Pública de Constituição de Hipoteca em Garantia de Crédito Rotativo e Confissão de Dívida**, lavrada em 23 de março de 2017, no livro 207-E, folhas 187/189, pelo 4º Serviço Notarial do Recife-PE, registrada sob os nº 3, desta matrícula, para constar **a) que na Certidão do Registro Geral de Imóveis, apresentada para o ato, consta Prenotação de Penhora Prot. 231.929 de 16/10/2002, conforme Mandado de Penhora da 1ª Vara do Trabalho do Recife-PE - Proc. 01.006.00041/00, de 13/08/2002; b) Prenotação de Penhora Prot. 269.740 de 17/08/2005, conforme Mandado de Penhora da 2ª Vara do**

Continua na ficha 02

Consulte a autenticidade do selo no site [www.tjpe.jus.br/selodigital](http://www.tjpe.jus.br/selodigital)

Rua Siqueira Campos, 160 - Sala 102 - Santo Antonio - Recife PE - CEP 50010-010 - Fone: (81) 3224-8533 fax: 3224-5079

site: [www.lrgirecife.com.br](http://www.lrgirecife.com.br)

email: [atendimento@lrgirecife.com.br](mailto:atendimento@lrgirecife.com.br)

AAD 739404  
Página



Republica Federativa do Brasil

101.666 /02F

CONTINUAÇÃO

Trabalho do Recife-PE - Proc. 01150-2005-002-06-00-3, de 02/08/2005, ficando aditada dita escritura nessa parte. Dou fé. Recife, 10 de julho de 2017. O Oficial, subscrevo e assino:-

*[Handwritten signature]*

AV-5-101.666:- Prenotação n° 475.374, de 21/06/2017. AJUIZAMENTO DE EXECUÇÃO. PROCEDO, nesta data, nos termos do requerimento formulado, em data de 07 de junho de 2017, por P S FACTORING FOMENTO COMERCIAL LTDA, CNPJ n° 40.874.604/0001-81, legalmente representada, firmado com arrimo no Art. 328 do Código de Processo Civil, acompanhado da Certidão expedida em 21/06/2017, por Raissa Augusta de Freitas Paulo, da Diretoria Cível do 1° Grau - Seção A da 1ª Vara de Execução de Títulos Extrajudiciais desta Capital, onde consta a admissibilidade da execução através do Despacho ID 20698622, a averbação da existência do ajuizamento da Execução n° 0027449-03.2017.8.17.2001 que tramita perante a referida Vara, distribuída em 06/06/2017, móvida por P S FACTORING FOMENTO COMERCIAL LTDA, acima qualificada, em face de JURANDIR PIRES GALDINO & CIA LTDA, sendo o valor da causa de R\$ 768.032,25 (setecentos e sessenta e oito mil, trinta e dois reais e vinte e cinco centavos). Dou fé. Recife, 12 de julho de 2017. O Oficial, subscrevo e assino:-

*[Handwritten signature]*

Consulte a autenticidade do selo no site [www.tjpe.jus.br/selodigital](http://www.tjpe.jus.br/selodigital)  
Rua Siqueira Campos, 160 - Sala 102 - Santo Antonio - Recife PE - CEP 50010-010 - Fone: (81) 3224-8533 fax: 3224-5079  
site: [www.tjgrecife.com.br](http://www.tjgrecife.com.br) email: [atendimento@tjgrecife.com.br](mailto:atendimento@tjgrecife.com.br) Página 3

Estado de Pernambuco

VIA DIGITAL

Av. República do Líbano nº 251  
RioMar Trade Center Torre 1 Conj. 2801  
Pina - Recife - PE - CEP 51110-160  
Telefone: +55 (81) 3243 2121  
[www.valorengharia.eng.br](http://www.valorengharia.eng.br)





**1º Ofício de Registro de Imóveis de Recife**  
CNPJ (MF): 11.690.641/0001-31  
Rua Siqueira Campos, 160 - Sala 102 - Santo Antônio - Recife-PE CEP 50010-010  
Tel: (81) 3224-8533 / 3224-1710 - www.1rgirecife.com.br  
**Dra. Miriam de Holanda Vasconcelos**  
TITULAR  
Mydian Albuquerque de Vasconcelos  
SUBSTITUTA

Continuação da matrícula nº 101666

*Novo*  
**CERTIFICADO** que a presente certidão foi expedida a requerimento da parte interessada conforme protocolo nº 499.925, e extraída nos termos do art. 19 § 1º da Lei 6.015, de 31.12.1973. CERTIFICADO, ainda de acordo com Art. 186 da Lei 6.015/73, constam as seguintes prenotações: 1) sob nº 496.393, em data de 06/11/2018, REQUERIMENTO; 2) sob nº 496.490, em data de 07/11/2018, ESC. PUB. DE ADITAMENTO; 3) sob nº 496.491, em data de 07/11/2018, ESC. PUB. DE ADITAMENTO; 4) sob nº 496.492, em data de 07/11/2018, ESC. PUB. DAÇÃO EM PAGAMENTO; e 5) sob nº 496.935, em data de 20/11/2018, OFÍCIO(existência de ação), tendo por objeto o imóvel desta matrícula, nada mais constando com relação ao imóvel da matrícula certificada **que retrata a situação jurídica do imóvel até o último dia útil anterior a presente data.** O referido é verdade. Dou fé. Emolumentos: R\$34,42, FERC: R\$ 3,82, TSNR: R\$ 7,65, total R\$ 45,89 (Leis nºs 11.404/96 e 12.978/05). Para efeito de alienação, a presente certidão é válida por 30 dias, conforme Decreto nº 93.240/96. Válida somente com o selo eletrônico de autenticidade e fiscalização. **0073494.SLR11201801-00862**. Recife, 29 de novembro de 2018. O Oficial, subscrevo e assino.

*Etelson de H. Santana*  
Etelson de H. Santana  
Escrevente Autorizado

Consulte a autenticidade do selo: **0073494.SLR11201801-00862** no site [www.tjpe.jus.br/selodigital](http://www.tjpe.jus.br/selodigital)



AAD 755403

VIA DIGITAL





# VALOR

## ENGENHARIA

VIA DIGITAL

Este laudo foi impresso em 15 de fevereiro de 2019  
VALOR050-19(0)-VU-SYE-CI-IMÓVEL-COMERCIAL-173-104-SÃO JOSE- LOJA - JURANDIR PIRES- PATRIMONIAL



**VALOR050-19**

**LAUDO DE AVALIAÇÃO**



**IMÓVEL COMERCIAL**

Rua Direita, nº 173 / Rua das Calçadas, nº 104

São José, Recife - PE

Objetivo	Valor de Mercado
Finalidade	Patrimonial
Valor de Compra e Venda	R\$ 3.315.000,00
	Três milhões trezentos e quinze mil reais

Recife, fevereiro de 19

Este Laudo de Avaliação atende às premissas da norma NBR 14653, tendo sido elaborado com propósitos patrimoniais. É desaconselhado seu uso para outros fins sem anuência prévia da Valor Engenharia, salvo por acordo entre as partes interessadas.

Proibida a reprodução total ou parcial. Direitos autorais reservados lei 9.610/98.



# 1. IDENTIFICAÇÃO

Trata-se de um prédio comercial, formado por dois imóveis, sito a Rua Direita, nº 173 e Rua das Calçadas, nº 104, São José, Recife - PE.

# 2. INTERESSADO

Este trabalho foi realizado por solicitação da Jurandir Pires Galdino & Cia Ltda.

# 3. PROPRIETÁRIO

Conforme documentação apresentada, descrita no item cinco e aposta nos anexos deste trabalho, o Imóvel avaliando da rua das Calçadas, nº 104 é de propriedade de Edgar de Souza Gomes, Crisanta Gomes de Brito, Camilo Pires de Brito e Manoel de Souza Gomes de Júnior e o imóvel localizado na rua Direita, nº 173 pertence a Jurandir Pires Galdino e Cia e possui CNPJ 10.778.132/0001-00.

# 4. OBJETIVO

O objetivo deste trabalho é a determinação do Valor de Tendência de Mercado, a preço de compra e venda para fins patrimoniais.



## 5. PRESSUPOSTOS

Para atender ao objetivo a que se propõe, este Laudo expressará o justo valor de mercado do imóvel, o qual é assim definido:

- “O valor expresso em termos monetários que o bem alcançaria se exposto à venda por um prazo razoável num mercado aberto em que haja um vendedor desejoso de vender e um comprador desejoso de comprar, ambos conhecedores do bem e do mercado e livres de pressões anormais”.
- Os avaliadores consideram que os elementos a eles fornecidos são legítimos e, que as informações prestadas por terceiros foram dadas de boa-fé, merecendo, portanto, todo o crédito.
- Não foram feitas averiguações a respeito de restrições ao direito de propriedade ou de quaisquer ônus que pesem sobre o imóvel avaliando.
- Para a individualização do objeto da avaliação, os avaliadores se valeram dos elementos abaixo relacionados:
  - Vistoria no imóvel avaliando e vizinhança;
  - Pesquisas efetuadas no mercado imobiliário local;
  - Normas Brasileiras para Avaliação de Bens NBR-14.653, da ABNT.
  - Publicações especializadas em Engenharia de Avaliações.
  - Cópia de Certificado protocolo nº 365.293 do 1º Ofício de Registro de Imóveis de Recife – PE, datado de 02 de fevereiro de 2014.
  - Cópia de Certidão de Matrícula nº 35.135 do 1º Registro de Imóveis de Recife – PE, datada de 19 de fevereiro de 2014.

## 6. ESPECIFICAÇÃO DA AVALIAÇÃO

A Norma Brasileira de Avaliação de Bens (NBR 14.653 da ABNT) estabelece que todo trabalho avaliatório receba uma classificação denominada Especificação da Avaliação, quanto à fundamentação e precisão dos resultados, estabelecida em razão do prazo demandado, dos recursos despendidos, bem como da disponibilidade de dados de mercado e da natureza do tratamento a ser empregado.

O Grau de Fundamentação de um trabalho está relacionado ao aprofundamento do trabalho avaliatório, com o envolvimento do avaliador na seleção da metodologia em razão da confiabilidade, quantidade, qualidade e natureza dos imóveis pesquisados.

O Grau de Precisão será determinado quando for possível medir o grau de certeza e o nível de erro tolerável numa avaliação, dependendo do resultado do tratamento estatístico dispensado a amostra utilizada no trabalho.

A especificação de uma avaliação está relacionada tanto com o empenho do engenheiro de avaliações como com o mercado e as informações que possam ser dele extraídas. O estabelecimento “a priori” pelo contratante do grau de fundamentação desejado tem por objetivo a determinação do empenho do trabalho ava-



liatório, mas não representa garantia de alcance de graus elevados de fundamentação. Quanto ao grau de precisão, este depende exclusivamente das características do mercado e da amostra coletada e, por isso, não é passível de fixação “a priori”.

Assim sendo, de acordo o estabelecido na NBR 14.653, Parte 2, item n° 9, este trabalho avaliatório, conforme planilhas anexas atingiu:

#### ESPECIFICAÇÃO DA AVALIAÇÃO

Metodologia	Fundamentação	Precisão	Laudo
<input checked="" type="checkbox"/> Comparativo Direto	Grau II	Grau III	
<input type="checkbox"/> Evolutivo			Grau II
<input type="checkbox"/> Involutivo			

## 7. VISTORIA

#### CARACTERÍSTICAS GERAIS DA REGIÃO

Acabamento	Demográfico	Vocação	Tendência
<input type="checkbox"/> Alto	<input checked="" type="checkbox"/> Alto	<input type="checkbox"/> Residencial	<input type="checkbox"/> Residencial
<input checked="" type="checkbox"/> Médio	<input checked="" type="checkbox"/> Médio	<input checked="" type="checkbox"/> Comercial	<input checked="" type="checkbox"/> Comercial
<input checked="" type="checkbox"/> Baixo	<input type="checkbox"/> Baixo	<input type="checkbox"/> Industrial	<input type="checkbox"/> Industrial

#### INFORMAÇÕES LOCAIS

Topografia	Tráfego	Ocupação
<input checked="" type="checkbox"/> Plana	<input checked="" type="checkbox"/> Local	<input type="checkbox"/> Horizontal
<input type="checkbox"/> Declive	<input type="checkbox"/> Expresso	<input checked="" type="checkbox"/> Vertical
<input type="checkbox"/> Aclive	<input type="checkbox"/> Misto	<input type="checkbox"/> Misto



### MELHORAMENTOS PÚBLICOS

<input checked="" type="checkbox"/> Água	<input checked="" type="checkbox"/> Esgoto	<input checked="" type="checkbox"/> Telefone	<input checked="" type="checkbox"/> Coleta Lixo
<input checked="" type="checkbox"/> Energia	<input checked="" type="checkbox"/> Ilum. Pública	<input type="checkbox"/> Gás Encanado	<input checked="" type="checkbox"/> Internet
<input checked="" type="checkbox"/> Drenagem	<input checked="" type="checkbox"/> Pavimentação	<input checked="" type="checkbox"/> Rede Dados	<input type="checkbox"/> Outros

### TIPO DE IMÓVEL

<input type="checkbox"/> Apartamento	<input type="checkbox"/> Casa	<input type="checkbox"/> Terreno
<input checked="" type="checkbox"/> Prédio Comercial	<input type="checkbox"/> Sala Comercial	<input type="checkbox"/> Fazenda
<input type="checkbox"/> Prédio Residencial	<input type="checkbox"/> Galpão	<input type="checkbox"/> Posto de Combustível

### CARACTERÍSTICAS DO TERRENO

Localização	Topografia	Ocupação	Formato
<input checked="" type="checkbox"/> Meio de Quadra	<input checked="" type="checkbox"/> Plano	<input type="checkbox"/> Livre	<input checked="" type="checkbox"/> Regular
<input type="checkbox"/> Esquina	<input type="checkbox"/> Aclive	<input type="checkbox"/> Ocupação Parcial	<input checked="" type="checkbox"/> Irregular
<input type="checkbox"/> Cabeça de Quadra	<input type="checkbox"/> Declive	<input checked="" type="checkbox"/> Ocupação Total	<input type="checkbox"/>

Dimensões	Confrontantes
Frente1 (m)	4,30 Rua das Calçadas
Frente 2 (m)	9,60 Rua Direita
Lateral Esquerda (m)	39,80 Em três seguimentos com imóvel de terceiros
Lateral Direita (m)	34,10 Em três seguimentos com imóvel de terceiros
Área total (m <sup>2</sup> )	302,88 Fração Ideal 1,00
Observações	a) O terreno descrito é formado pela junção de imóveis não lembrados; b) As medidas foram levantadas em imagens de satélite, enquanto que as áreas foram retiradas da documentação fornecida.



---

CROQUIS DE LOCALIZAÇÃO

---



---

Fonte: ESIG

Av. República do Líbano nº 251  
RioMar Trade Center Torre 1 Conj. 2801  
Pina - Recife - PE - CEP 51110-160  
Telefone: +55 (81) 3243 2121  
[www.valorengenharia.eng.br](http://www.valorengenharia.eng.br)



### CARACTERÍSTICAS DA EDIFICAÇÃO

#### Edificação 1: Prédio comercial

Padrão	Conservação	Pavimentos	Peso	Área Construída (m <sup>2</sup> )	Área ponderada (m <sup>2</sup> )
<input type="checkbox"/> Alto	C - Regular	Térreo	1,00	302,80	302,80
<input checked="" type="checkbox"/> Médio		Superior	0,70	636,24	459,36
<input type="checkbox"/> Baixo		Inferior			
Idade Aparente	30 anos	Área Total	939,04	762,30	
Características	Prédio comercial com estrutura em concreto, fechamento laterais em alvenaria e coberta telha cerâmica.				
Divisão interna	Térreo: salão de vendas, WC; 1º pavimento: Show room, setor administrativo; 2º pavimento: refeitório, estoque, casa de máquinas.				
Principais acabamentos	Pisos: cerâmico e granilite; Paredes: Massa com pintura, Teto: massa e laje aparente.				
Observação	a) Áreas retiradas do cadastro da prefeitura do Recife b) Nas certidões fornecidas a área é inferior, existindo portanto áreas não averbadas.				

## 8. DIAGNÓSTICO DO MERCADO

### ANÁLISE DE MERCADO

Nível de Oferta	Nível de Demanda	Absorção	Mercado Atual
<input type="checkbox"/> Alto	<input type="checkbox"/> Alto	<input type="checkbox"/> Rápida	<input type="checkbox"/> Aquecido
<input checked="" type="checkbox"/> Médio	<input checked="" type="checkbox"/> Médio	<input checked="" type="checkbox"/> Normal	<input checked="" type="checkbox"/> Normal
<input checked="" type="checkbox"/> Baixo	<input type="checkbox"/> Baixo	<input checked="" type="checkbox"/> Difícil	<input checked="" type="checkbox"/> Recessivo



## 9. PESQUISA DE MERCADO

A metodologia avaliatória está bastante vinculada ao estudo comparativo dos valores e, nesse sentido, considerando-se um imóvel comercial com disponibilidade para a comparação direta no mercado, a pesquisa imobiliária foi direcionada para situação, visando a utilização do método comparativo direto de dados do mercado, buscando-se informações em anúncios classificados dos principais sites, consultas a corretores especializados nos respectivos mercados e diretamente no local, percorrendo-se a vizinhança a procura de imóveis comerciais expostos à venda, cuja descrição detalhada de cada elemento e sua respectiva fonte de informação se encontra anexa no final deste trabalho, bem como todo o tratamento estatístico inferencial que foi dispensado aos elementos da pesquisa.

Na montagem do modelo de regressão para venda, foram utilizados efetivamente 25 dados, nos quais foram analisados atributos pré-escolhidos e que possuem influência sobre a formação de preços na região. Os atributos analisados estão a seguir descritos:

- Características físicas (Área de construção ponderada, Conservação)
- Características de localização (Rua)

## 10. METODOLOGIA

A metodologia aplicável é função, basicamente, da natureza do bem avaliando, da finalidade da avaliação e da disponibilidade, qualidade e quantidade de informações colhidas no mercado. A sua escolha deve ser justificada e ater-se ao estabelecido nas partes 1 e 2 da NBR 14653, com o objetivo de retratar o comportamento do mercado por meio de modelos que suportem racionalmente o convencimento do valor.

Para determinação do valor do terreno e de locação do prédio utilizou-se o Método Comparativo Direto de Dados de Mercado, segundo o qual o valor do bem avaliando é determinado por comparação com outros bens semelhantes, situados em regiões geoeconômicas e de características físicas assemelhadas, de valores conhecidos ou previamente avaliados.

No tratamento de dados foi utilizado o tratamento matemático no qual a influência de cada um dos atributos estudados nos elementos pesquisados, e que interferem na formação do preço dos bens, é determinada através de uma análise estatística inferencial, segundo as recomendações e exigências da norma NBR 14.653 - 2.

O programa de computação utilizado realiza os cálculos, visando o ajustamento da curva pelo Método dos Mínimos Quadrados, determinando inicialmente os coeficientes da equação considerando os dados em sua forma original, ou seja, equação linear. A partir daí o sistema altera uma a uma as variáveis em todos os dados, buscando relações tipo  $1/x$  ou  $\ln X$ , calculando o coeficiente de correlação de cada nova equação gerada e apresenta no final aquela de maior correlação encontrada.

Os resultados assim obtidos permitem uma análise da correlação entre variáveis e o atendimento dos pressupostos básicos da Teoria da Correlação, notadamente a Econometria.



# 11. CÁLCULOS AVALIATIVOS

## 11.1 VALOR DE MERCADO

$VM = A \times VU$  onde  
VM = valor de mercado do imóvel  
A = área de construção em m<sup>2</sup>  
VU = preço/m<sup>2</sup> de venda

O valor unitário de venda, conforme descrito na metodologia, é determinado por pesquisa de mercado, sendo adotado o seguinte modelo de regressão da formação de valor no local:

Moda:

$VALOR = 35877,965 * CONST PONDE ^ 0,64446872 * e ^ (0,22419073 * CONSERVAÇÃO) * e ^ (-0,59807407 * 1/RUA^2)$

Para aplicação do modelo acima foram definidos os atributos para simulação do valor para o avaliando da seguinte forma:

Dados do imóvel avaliado:

CONST PONDE	762,30
CONSERVAÇÃO	2,00
RUA	3,00

Substituindo os atributos no modelo justificado, podemos determinar a estimativa do valor unitário de venda caracterizado pela moda, no presente caso, bem como um intervalo de confiança calculado a partir da estatística "t" de Student, como demonstrado em anexo.

Valores da Moda para 80 % de confiança

VALOR Médio: 3.785.623,15  
VALOR Mínimo: 3.316.483,93  
VALOR Máximo: 4.321.125,31  
Precisão: Grau III

Adotando-se com representativo do mercado o limite inferior do intervalo de confiança, estando dentro do campo de arbítrio do avaliador, devido a amostra ser formada por ofertas, é possível a seguinte avaliação pontual para o avaliando:

$VM = 762,30 \text{ m}^2 \times R\$ 4.350,62/\text{m}^2 = R\$ 3.316.483,93$

Valor de Mercado de Compra e Venda = ~ R\$ 3.315.000,00



## 12. CONCLUSÃO

Considerando que os valores obtidos nos cálculos avaliatórios são frutos de estudos estatísticos realizados sobre amostras formadas por dados de mercado, com resultados satisfatórios para o grau de fundamentação e de precisão do trabalho, os avaliadores concluem que os mesmos atendem aos objetivos deste trabalho, e assim o determinam, de forma arredondada, em:

### VALORES DE TENDÊNCIA DE MERCADO

Valor de Compra e Venda

R\$ 3.315.000,00

(Três milhões trezentos e quinze mil reais)



## 13. TERMO DE ENCERRAMENTO

Este Laudo de Avaliação é composto por 12 páginas mais anexos, todas elas rubricadas pelo avaliador, com exceção desta última que vai assinada pelo mesmo signatário deste trabalho.

Recife, 07 de fevereiro de 2019.

**VALOR ENGENHARIA DE AVALIAÇÃO E PERÍCIA LTDA.**  
CNPJ Nº 41.052.275/0001-56  
CREA 5544-PE



**GUSTAVO REIS DE FARIAS**  
Eng. Civil CREA 52.558-D/PE.  
DIRETOR TÉCNICO



**NUNO FRUTUOSO DA SILVA**  
Eng. Elétrico CREA 34.512-D/PE.  
DIRETOR TÉCNICO



## ANEXO I – IMAGENS



Fachada - Rua Direita



Fachada - Rua das Calçadas



Vista interna térreo



Vista interna térreo





Vista interna térreo



Vista interna térreo



Refeitório

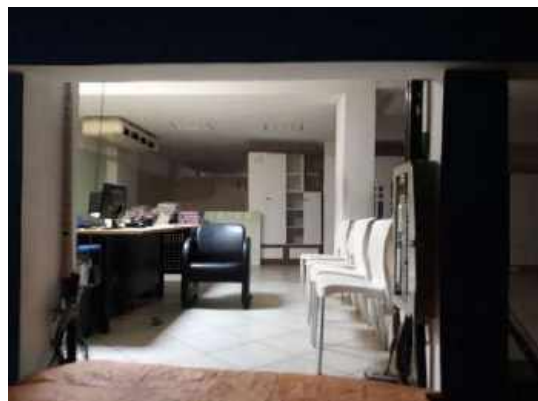

Setor de vendas





Show room



Vista interna 1º Pav



Vista interna 1º Pav



Vista interna 1º Pav





Estoque



Estoque



Logradouro - Rua das Calçadas



Logradouro - Rua Direita



## ANEXO II – PESQUISA DE MERCADO

Dado	Endereço	Observação	CONST PONDE	CONSERVAÇÃO	RUA	VALOR	
1	AV RIO BRANCO ESQ RUA D MARIA CESAR- RECIFE ANTIGO	JEAN (81) 3071-5898	1272	2	3	8800000	
2	AV MARTINS DE BARROS PORX A OAB- RECIFE ANTIGO	HENRIQUE 81-988925697	744	2	3	5000000	
3	RUA DA CONCORDIA- SÃO JOSE	BEST CHOICE ( 81 ) 99633-4858	615	2	2	2600000	
4	RUA VIGARIO TENORIO,43 - RECIFE ANTIGO	CARVALHEIRA IMOBI 81 - 3077-3000	620	2	1	2450000	
5	RUA LARGA DO ROSARIO, 252- SANTO ANTONIO	TRUE IMOBI (81) 3227-6633	1383,2	2	1	4100000	
6	RUA DA PRAIA ESQ RUA CARIOCA-SANTO ANTONIO	ELEVEN (71) 3017-5500	5645,7	2	2	15000000	
7	AV CDE DA BOA VISTA, 720- BOA VISTA	GUSTAVO (81) 3236-9663	1564,2	2	3	4500000	
8	AV CDE DA BOA VISTA, 1203- BOA VISTA	EDSON (81) 3467-9299	918	2	3	3000000	
*	9	AV CDE DA BOA VISTA, 1136- BOA VISTA	MOZART (81) 3426-8292	246,5	2	3	630000
10	RUA DO BOM JESUS, 125 PROX A SINAGOGA- RECIFE ANTIGO	ANTONIO (81) 9995-5055	535,5	1	2	2200000	
*	11	RUA MADRE DE DEUS ESQ RUA ALVARES CABRAL- RECIFE ANTIGO	ARMANDO (81) 3424-4101	1844,5	1	1	14280000
12	RUA MARIZ E BARROS, 71 - SÃO JOSE	LUIZA (81) 3037-5200	430	1	2	2500000	
13	RUA DIREITA, ANTIGA GERALDO ARAUJO- SÃO JOSE	TETOBOM (71) 3506-8210	1620	2	3	9000000	
14	RUA DA CONCORDIA- ATUAL LOJA TOTALINE - SÃO JOSE	CRISTIANO TESSI (81) 3088-7534	1000	1	3	2500000	
15	RUA DR JOSE MARIANO - BOA VISTA	FLEISCHMAN (81) 99991-3168	960	2	1	2350000	
16	RUA DA AURORA ESQU COM AV CDE BOA VISTA- ATUAL HOTEL- BOA VISTA	CLAUDIO (81) 3204-2170	8357,3	1	3	12000000	
17	RUA CORREDOR DO BISPO-ANTIGO COLEGIO ALPHA-BOA VISTA	CARLOS (81) 99971-2357	1140	2	2	5500000	
18	PÇA MACIEL PINHEIRO, EDF DOMINGOS- BOA VISTA	NOVO RECIFE (81)9 9926-5550	2822,6	1	2	12000000	
19	AV CDE BOA VISTA, ATUAL UNIVERSAL- BOA VISTA	ROCHA (81) 3212-1040	1910,85	2	3	12000000	
20	AV MARQUES DE OLINDA, 111- RECIFE ANTIGO	MORADA REAL (81) 3033-0792	688,2	2	2	3000000	
21	AV MARQUES DE OLINDA, 199- RECIFE ANTIGO	WANJOSE (81) 99632-4422	468,1	2	2	2300000	
22	RUA DA UNIÃO- BOA VISTA	DIRECT (81) 3231-3113	850	2	1	3500000	
*	23	RUA DAS NINFAS, 112- BOA VISTA	WLADIMIR (81) (81) 98696-5610	250	2	1	800000
24	TRAVESSA DO FORTE, 86 - PROX AO 5 PONTAS- SÃO JOSE	FABIO (081) 99962-0300	50	2	2	900000	
25	RUA DOS PESCADORES- SÃO JOSE	FABIO (081) 99962-0300	255	1	1	1200000	
26	AV DANTAS BARRETO- 1036, SÃO JOSE	LUIZ (081) 3338-3355	360	1	3	2000000	
27	RUA IMPERIAL EM FRENTE A JUCEPE - SÃO JOSE	ARMANDO (081) 3019-3333	414,8	2	1	930000	
28	AV VISCONDE DE SUASSUNA PROX A PREVIDENT- BOA VISTA	MARCOS (081) 3011-0666	240	1	2	1500000	

\* DADOS DESCONSIDERADOS NA MODELAGEM

Av. República do Líbano nº 251  
RioMar Trade Center Torre 1 Conj. 2801  
Pina - Recife - PE - CEP 51110-160  
Telefone: +55 (81) 3243 2121  
www.valorengenharia.eng.br



# ANEXO III – TRATAMENTO ESTATÍSTICO

MODELO: COMERCIAL RECIFE CENTRO

Data: 07/02/2019

## CARACTERÍSTICAS DA AMOSTRA

DADOS		VARIÁVEIS	
Total da Amostra	28	Total	4
Utilizados	25	Utilizadas	4
Outlier	0	Grau Liberdade	21

## MODELO LINEAR DE REGRESSÃO – Escala da Variável Dependente: ln(y)

COEFICIENTES		VARIAÇÃO	
Correlação	: 0,92613	Total	: 15,65117
Determinação	: 0,85771	Residual	: 2,22696
Ajustado	: 0,83739	Desvio Padrão	: 0,32565

F-SNEDECOR		D-WATSON	
F-Calculado	: 42,19636	D-Calculado	: 1,94283
Significância	: < 0,01000	Resultado Teste	: Não auto-regressão 90%

## NORMALIDADE

Intervalo Classe	% Padrão	% Modelo
-1 a 1	68	72
-1,64 a +1,64	90	96
-1,96 a +1,96	95	100

## MODELO UTILIZADO NA ESTIMATIVA DE VALOR (Moda)

$$Y = 35877,965072 * X_1^{0,644469} * 2,718^{(0,224191 * X_2)} * 2,718^{(-0,598074 * 1/X_3^2)}$$

## MODELO DE ESTIMATIVA – PRINCIPAIS INDICADORES

AMOSTRA	MODELO
Média : 4833200,00	Coefic. Aderência : 0,78974
Varição Total : 404284344000000,0	Varição Residual : 85004047049733,25
Variância : 16171373760000,00	Variância : 4047811764273,02
Desvio Padrão : 4021364,66	Desvio Padrão : 2011917,43



GRÁFICO DE ADERÊNCIA (Valor Observado X Valor Calculado)

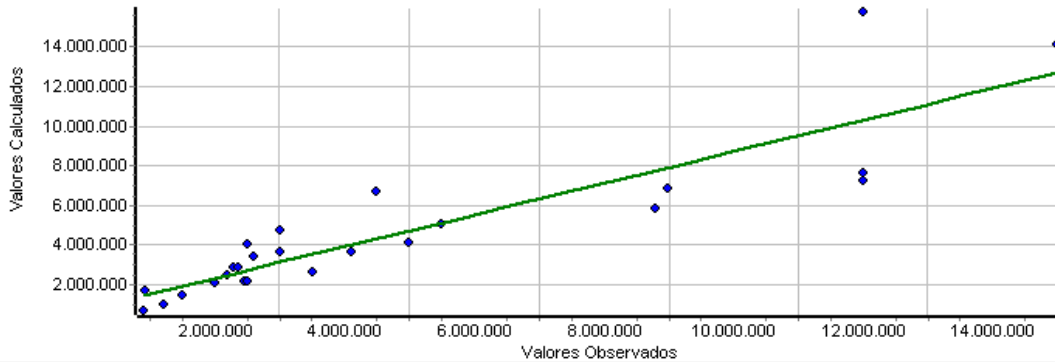

Histograma de Resíduos Padronizados X Curva Normal Padrão

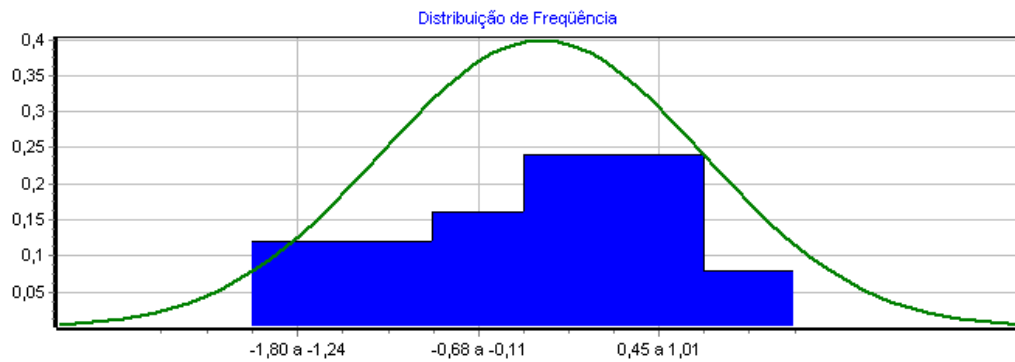

Distribuição de Valores Ajustados X Resíduos Padronizados

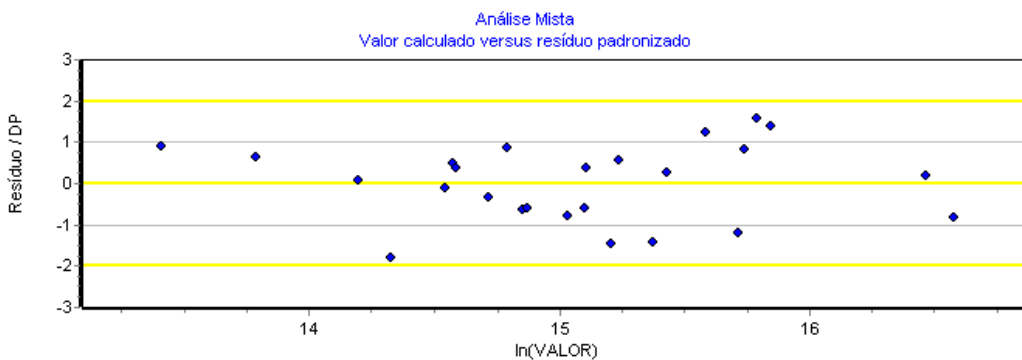

VIA DIGITAL



## DESCRIÇÃO DAS VARIÁVEIS

### X<sub>1</sub> CONST PONDE

AREA EM M<sup>2</sup> DE CONSTRUÇÃO PONDERADA – FATOR 0,70

Tipo: Quantitativa

Amplitude: 50,00 a 8357,30

Impacto esperado na dependente: Positivo

10% da amplitude na média: 35,10 % na estimativa

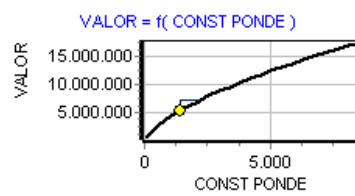

### X<sub>2</sub> CONSERVAÇÃO

1 - ENTRE REGULAR E REPAROS SIMPLES

2 - REGULAR

Tipo: Dicotômica Isolada

Amplitude: 1,00 a 2,00

Impacto esperado na dependente: Positivo

Diferença entre extremos: 25,10 % na estimativa

Micronumerosidade: atendida.

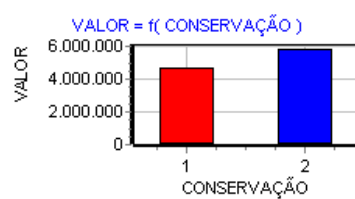

### X<sub>3</sub> RUA

1 - FLUXO BAIXO

2 - FLUXO MODERADO

3 - FLUXO ALTO

Tipo: Código Alocado

Amplitude: 1,00 a 3,00

Impacto esperado na dependente: Positivo

10% da amplitude na média: 2,22 % na estimativa

Micronumerosidade: atendida.

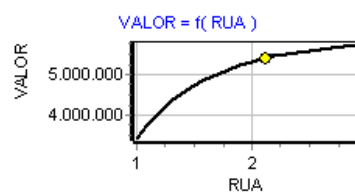

### Y VALOR

EM R\$

Tipo: Dependente

Amplitude: 900000,00 a 15000000,00

Micronumerosidade para o modelo: atendida.

## PARÂMETROS DE ANÁLISE DAS VARIÁVEIS INDEPENDENTES

VARIÁVEL	Escala Li- near	T-Student Calculado	Significância (Soma das Caudas)	Determ. Ajustado (Padrão = 0,83739)
X <sub>1</sub> CONST PONDE	ln(x)	9,84083	0,01	0,12897
X <sub>2</sub> CONSERVAÇÃO	x	1,57582	13,00	0,82642
X <sub>3</sub> RUA	1/x <sup>2</sup>	-3,13379	0,50	0,77219



MATRIZ DE CORRELAÇÃO ENTRE VARIÁVEIS (Valores em percentual)

- MATRIZ SUPERIOR – PARCIAIS
- MATRIZ INFERIOR – ISOLADAS

Variável	Forma Linear	CONST PONDE	CONSERVAÇÃO	RUA	VALOR
X <sub>1</sub>	ln(x)		26	44	91
X <sub>1</sub>	x	5		33	33
X <sub>1</sub>	1/x <sup>2</sup>	-19	17		56
Y	ln(y)	89	13	-40	

VIA DIGITAL



## ANEXO IV – ENQUADRAMENTO

Tabela 1 – Graus de fundamentação no caso de utilização de modelos de regressão linear

Item	Descrição	Grau			Pontuação
		III	II	I	
1	Caracterização do imóvel avaliando	Completa quanto a todas as variáveis analisadas	Completa quanto às variáveis utilizadas no modelo	Adoção de situação paradigma	2
2	Quantidade mínima de dados de mercado, efetivamente utilizados	6 (k+1), onde k é o número de variáveis independentes	4 (k+1), onde k é o número de variáveis independentes	3 (k+1), onde k é o número de variáveis independentes	3
3	Coleta de dados de mercado	Apresentação de informações relativas a todos os dados e variáveis analisados na modelagem, com foto e conferidas pelo autor do laudo	Apresentação de informações relativas a todos os dados e variáveis analisados na modelagem	Apresentação de informações relativas a todos os dados e variáveis efetivamente utilizados no modelo	2
4	Extrapolação	Não admitida	Admitida de apenas uma variável, desde que: a) medidas das características do imóvel avaliando não ultrapassem 100% do limite amostral superior, nem inferiores à metade do limite amostral inferior; b) o valor estimado não ultrapasse 15% do valor calculado no limite da fronteira amostral, para a referida variável, em módulo.	Admitida, desde que: a) as medidas das características do imóvel avaliando não ultrapassem 100% do seu limite amostral superior, nem inferiores à metade do limite amostral inferior; b) o valor estimado não ultrapasse 20% do valor calculado no limite da fronteira amostral, para as referidas variáveis, de <i>per si</i> e simultaneamente e em módulo;	3
5	Nível de significância a (somatório do valor das duas caudas) máximo para a rejeição da hipótese nula de cada regressor (teste bicaudal)	10%	20%	30%	2
6	Nível de significância máximo admitido para a rejeição da hipótese nula do modelo através do teste F de Snedecor	1%	5%	10%	3
<b>TOTAL</b>					<b>15</b>

Tabela 2 – Enquadramento dos laudos segundo seu grau de fundamentação no caso de utilização de modelos de regressão linear

GRAUS	III	II	I
Pontos Mínimos	16	10	6
Itens obrigatórios no grau correspondente	2, 4, 5 e 6 no grau III e os demais no mínimo no grau II	2, 4, 5 e 6 no mínimo no grau II e os demais no mínimo no grau I	Todos, no mínimo no grau I

NÍVEL DE FUNDAMENTAÇÃO DA AVALIAÇÃO : GRAU II



## ANEXO V – DOCUMENTAÇÃO FORNECIDA

República Federativa do Brasil

**1º OFÍCIO DE REGISTRO DE IMÓVEIS**  
Rua Siqueira Campos, 160, Sl. 102, Santo Antônio, Recife-PE  
CEP: 50.010-010, TEL: 3224-1710 / 3224-8533, Fax: 3224-5079

Oficiala - Miriam de Holanda Vasconcelos

**CERTIFICADO**

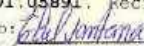
Certifico a requerimento da parte interessada, conforme protocolo nº 365.293, que deste REGISTRO, consta que o prédio nº 104 (cento e quatro), antigo 18, situado na Rua das Calçadas, no bairro de São José, nesta cidade, composto de dois pavimentos, edificadas em terreno próprio, que mede 4,30m de largura por 15,00m de profundidade, limitando-se pela frente com a Rua das Calçadas, pelos fundos com os prédios à Rua Direita de um lado com o prédio nº 100, e do outro lado com o prédio 108, à Rua das Calçadas, é de propriedade de: **EDGAR DE SOUZA GOMES, CRISANTA GOMES DE BRITO** e seu marido **CAMILO PIRES DE BRITO, e MANOEL DE SOUZA GOMES JÚNIOR**, na proporção de 1/3 parte para cada um, sob avaliação de Cr\$ 180.000,00, e a terça parte no valor de Cr\$ 600.000,00, conforme Formal de partilha firmado em 16 de março de 1962, pelo Escrivão Carlos de Albuquerque Oliveira Filho, do 1º Cart. da Provedoria, devidamente transcrito nos livros 3-B2 e 3-CI, de Transcrição dos Imóveis, as fls. 176v e 166v, sob os n.ºs de ordem 68.766, 79.525 e 79.526, em datas de 27 de março de 1962 e 18 de janeiro de 1967, respectivamente. Certifico mais, que não consta os cômodos do citado prédio. Certifico ainda, que sobre o mencionado imóvel, não consta neste Ofício nenhum assentamento registral concernente a citações de ações reais ou pessoais, reipersecutórias, penhoras, arrestos, seqüestros, hipotecas legais, judiciais, convencionais ou de qualquer outro direito real limitado de terceiros. Dou fé. Emolumentos: R\$ 23,43, FERC: R\$ 2,81 e TSMR: R\$ 5,21, total: **R\$ 31,25** (Leis n.ºs 11.404/96 e 12.978/05). Para efeito de alienação, a presente certidão é válida por 30 dias, conforme Decreto nº 93.240/86, retrata a situação jurídica do imóvel até o último dia útil anterior a presente data, e foi extraída nos termos do art. 19 da Lei 6.015, de 31.12.1973. Válida somente com o selo eletrônico de autenticidade e fiscalização. **0073494.NBS10201401.05891**. Recife, 02 de dezembro de 2014. O oficial subscrevo e assino: 

6-C-241  
Léa/CP/EE: 

Elielson de H. Santana  
Escrivão Autorizado

Consulte a autenticidade do selo no site [www.tjpe.jus.br/selodigital](http://www.tjpe.jus.br/selodigital)  
site: [www.tjgrecife.com.br](http://www.tjgrecife.com.br) email: [atendimento@tjgrecife.com.br](mailto:atendimento@tjgrecife.com.br)

Estado de Pernambuco



Republica Federativa do Brasil

LIVRO 2 - REGISTRO GERAL

1º REGISTRO DE IMÓVEIS DE RECIFE-PE

MATRÍCULA: 35.135 FICHA: 01F DATA: 12/11/1982

Dele: Miriam de Holanda Vasconcelos (MILAI)

IDENTIFICAÇÃO DO IMÓVEL:- Prédio n° 173, constituído da unificação dos prédios n° 173/177, da Rua Direita, antiga Marfílio Dias, freguesia de São José, nesta cidade, apresentando fachada do paramento da rua com três portas largas de frente, conjugado em ambos os lados, coberto com telhas de barro, piso de cimento forrado, com dois salões e gabinetes sanitários, com uma área de 620,00m², edificado em terreno próprio, resultante do remembramento dos terrenos dos prédios acima citados, com as seguintes metragens e confrontações: pela frente 9,60m; mede pelo lado direito 20,80m; mede pelo lado esquerdo 23,80m e pelos fundos 11,50m; ficando o terreno após remembrado, com uma área global de 234,08m², confrontando-se pela frente com a Rua Direita, pelo lado direito com o prédio n° 177, da referida Rua Direita, na propriedade da Santa Casa de Misericórdia do Recife, pelo lado esquerdo com o prédio n° 181, da denominada Rua Direita pertencente a Felix Wolfenson e pelos fundos com os prédios n°s 96 da Rua das Calçadas, pertencente a Geraldo Gonçalves Bertão e o prédio n° 104 da Rua das Calçadas, da propriedade da firma Jurandir Pires Galdino e Cia. Inscrição da PMR n° 1.0150.0213.0000, inscrição anterior: 005.326.

NOME, DOMICÍLIO E NACIONALIDADE DO PROPRIETÁRIO:- TORQUATO GONÇALVES BERTÃO, brasileiro, desquitado, decorador, inscrito no CPF sob o n° 031.021.817-91, residente e domiciliado no Rio de Janeiro, Estado do mesmo nome.

NÚMERO DO REGISTRO ANTERIOR:- Livro 3-AS, às fls. 254, sob o n° 31.910, em data de 24/10/1947; 3-BZ, sob o n° 58.768, fls. 177v, em data de 27/03/1962 e 3-BD, sob o n° 101.709, fls. 248v, em data de 15/05/1973. Indicador Real 6-A, fls. 218v.

Em substituição ao livro de escrituração manual de n° 2-M-5, às fls. 109, reproduzido nesta ficha, os atos então ali praticados. Dou fé. Recife, 25 de janeiro de 2012. O Oficial, subscrevo e assino:-

*Miriam de Holanda Vasconcelos*

R-1-35.135:- PROCEDI nesta data, o registro da escritura pública de promessa de compra e venda lavrada em 30 de janeiro de 1974, no livro de notas 453, as fls. 102 a 105v, pelo Tabelião em exercício, do 4º Ofício, na qual se verifica que I) TORQUATO GONÇALVES BERTÃO, brasileiro, desquitado, decorador, inscrito no CPF sob o n° 031.021.817-91, residente e domiciliado no Rio de Janeiro, Estado da Guanabara, representado no ato por seu procurador Geraldo Gonçalves Bertão, brasileiro, desquitado, médico, residente e domiciliado, nesta cidade, II) JOSÉ DA SILVA GOMES e sua mulher ELZA DA SILVA GOMES, brasileiros, casados, proprietários, residentes e domiciliados nesta cidade, inscritos no CPF sob o n°

Continua no verso.

Consulte a autenticidade do selo no site [www.tjpe.jus.br/selodigital](http://www.tjpe.jus.br/selodigital)

Rua Siqueira Campos, 160 - Sala 102 - Santo Antonio - Recife PE - CEP 50010-010 - Fone: (81) 3224-8533 fax: 3224-5079  
site: [www.tjrecife.com.br](http://www.tjrecife.com.br) email: [atendimento@tjrecife.com.br](mailto:atendimento@tjrecife.com.br) Página 1

VIA DIGITAL

Av. República do Líbano nº 251  
RioMar Trade Center Torre 1 Conj. 2801  
Pina - Recife - PE - CEP 51110-160  
Telefone: +55 (81) 3243 2121  
[www.valorengharia.eng.br](http://www.valorengharia.eng.br)



CONTINUAÇÃO

001.072.804-00, PROMETERAM VENDER a firma desta praça JURANDIR PIRES GALDINO E CIA, inscrita no CGC sob o nº 10.778.132/001, representada no ato pelo seu diretor Jurandir Pires Galdino, brasileiro, casado, comerciante, CPF sob o nº 013.801.844-87, residente e domiciliado, nesta cidade, o imóvel constante da matrícula supra, pelo preço certo de Cr\$ 249.000,00 (duzentos e quarenta e nove mil cruzeiros), pagável de acordo com escritura que ora se registra. Dou fé. Recife, em 12 de novembro de 1982. O Oficial, subscrevo e assino:- Maria do Monte Rodrigues de Lima. Of. Subst\*.

R-2-35.135:- PROCEDI nesta data, o registro da escritura pública de compra e venda lavrada em 10 de janeiro de 1977, no livro 602, as fls. 50v a 56, pelo Tabelião em exercício do 8º Ofício, na qual se verifica que I) TORQUATO GONÇALVES BERTÃO, brasileiro, desquitado, decorador, inscrito no CPF sob o nº 031.021.817-91, residente e domiciliado no Rio de Janeiro, Estado do mesmo nome, representado no ato por seu procurador Geraldo Gonçalves Bertão, brasileiro, desquitado, médico, residente e domiciliado, nesta cidade. II) o Espólio de JOSÉ DA SILVA GOMES, que era portador da carteira de identidade nº 62.237 para estrangeiro-SSP-PE, cujo inventário corre no juízo de direito da Vara de Sucessões e Registros Públicos da Comarca do Recife, no ato representado por sua inventariante D. Elza da Silva Gomes, brasileira, viúva, do lar doméstico, residente e domiciliada, nesta capital, inscrita no CPF sob o nº 001.072.804-00, nos termos do Alvará transcrito na escritura que ora se registra, VENDERAM a JURANDIR PIRES GALDINO E CIA, firma estabelecida nesta capital, à Rua Direita sob o nº 173, inscrita no CGC sob o nº 10.778.132/001, representada no ato pelo seu diretor, Jurandir Pires Galdino, brasileiro, casado, comerciante, residente e domiciliado, nesta capital, inscrito no CPF sob o nº 013.801.844-87, o imóvel constante da matrícula supra, pelo preço certo de Cr\$ 249.000,00 (duzentos e quarenta e nove mil cruzeiros). Dou fé. Recife, em 12 de novembro de 1982. O Oficial, subscrevo e assino:- Maria do Monte Rodrigues de Lima. Of. Subst\*.

AV-3-35.135:- PROCEDI nesta data, a averbação da escritura pública de compra e venda lavrada em 10 de janeiro de 1977, no livro 602, as fls. 50v a 56, pelo Tabelião em exercício do 8º Ofício, na qual se verifica que I) TORQUATO GONÇALVES BERTÃO, brasileiro, desquitado, decorador, inscrito no CPF sob o nº 031.021.817-91, residente e domiciliado no Rio de Janeiro, Estado do mesmo nome, representado no ato por seu bastante procurador Geraldo Gonçalves Bertão, brasileiro, desquitado, médico, residente e domiciliado, nesta cidade. II) o Espólio de JOSÉ DA SILVA GOMES, que era portador da carteira de identidade nº 62.237 para estrangeiro-SSP-PE, cujo inventário corre no Juízo de Direito da Vara de Sucessões e Registros Públicos da Comarca do Recife, no ato representado por sua inventariante D. Elza da Silva Gomes, brasileira, viúva, do lar doméstico, residente e domiciliada, nesta Capital, inscrita no CPF sob o nº 001.072.804-00, nos termos do Alvará transcrito na escritura que ora se averba, VENDERAM a

Continua na ficha 02

Consulte a autenticidade do selo no site [www.tjpe.jus.br/selodigital](http://www.tjpe.jus.br/selodigital)

Rua Siqueira Campos, 160 - Sala 102 - Santo Antônio - Recife PE - CEP 50010-010 - Fone: (81) 3224-8533 Fax: 3224-5079

Site: [www.tjgrecife.com.br](http://www.tjgrecife.com.br)

email: [atendimento@tjgrecife.com.br](mailto:atendimento@tjgrecife.com.br)

445 0749613

Página 02



Republica de Pernambuco

RUBRICA

FICHA

35.135/02F

CONTINUAÇÃO

JURANDIR PIRES GALDINO E CIA, firma estabelecida nesta capital, à Rua Direita sob o nº 173, inscrita no CGC sob o nº 10.778.132/001, representada no ato pelo seu diretor, Jurandir Pires Galdino, brasileiro, casado, comerciante, residente e domiciliado, nesta capital, inscrito no CPF sob o nº 013.801.844-87, o imóvel constante da matrícula supra, pelo preço certo de Cr\$ 249.000,00 (duzentos e quarenta e nove mil cruzeiros); ficando assim cancelada e de nenhum efeito a promessa de venda registrada no R-1 desta matrícula. Dou fé. Recife, em 12 de novembro de 1982. O Oficial, subscrevo e assino: - Maria do Monte Rodrigues de Lima. Of. Subst'.

CERTIFICO que a presente certidão foi expedida a requerimento da parte interessada conforme protocolo nº 365.291, e extraída nos termos do art. 19 § 1º da Lei 6.015, de 31.12.1973, nada mais constando com relação ao imóvel da matrícula certificada que retrata a situação jurídica do imóvel até o último dia útil anterior a presente data. O referido é verdade. Dou fé.

Emolumentos: R\$ 46,86, PERC: R\$ 5,22, TSNR: R\$ 10,42, total R\$ 62,50 (Leis nºs 11.404/96 e 12.978/05). Para efeito de alienação, a presente certidão é válida por 30 dias, conforme Decreto nº 93.240/86. Válida somente com o selo eletrônico de autenticidade e fiscalização. 0073494.08910201401.02870. Recife, 19 de novembro de 2014. O Oficial, subscrevo e assino.

*Elilson de H. Santana*  
Elilson de H. Santana  
Escritor Autorizado

SERVIÇO DE REGISTRO DE IMÓVEIS

Consulte a autenticidade do selo no site [www.tjpe.jus.br/selodigital](http://www.tjpe.jus.br/selodigital)  
Rua Siqueira Campos, 160 - Sala 102 - Santo Antonio - Recife PE - CEP 50010-010 - Fone: (81) 3224-8533 fax: 3224-5079  
site: [www.tjrecife.com.br](http://www.tjrecife.com.br) email: [atendimento@tjrecife.com.br](mailto:atendimento@tjrecife.com.br) Página 3

Estado de Pernambuco

VIA DIGITAL





## **ANEXO II – LAUDO ECONÔMICO-FINANCEIRO**

**Março de 2019**

---

81 3314 0040  
Praça Miguel de Cervantes, 60  
Sala 1402 / Empresarial Pernambuco Corporate  
Ilha do Leite / Recife/PE  
CEP 50070 520

[contato@ppkconsultoria.com.br](mailto:contato@ppkconsultoria.com.br)  
[www.ppkconsultoria.com.br](http://www.ppkconsultoria.com.br)



O presente Laudo Econômico Financeiro (“**LAUDO**”) é apresentado em atendimento ao que dispõe o art. 53 – III<sup>1</sup> da Lei. 11.101/05- Lei de Recuperação Judicial e Falências (“**LRJF**”) e é parte integrante e inseparável do Plano de Recuperação Judicial (“**PRJ**”) da [1] **JURANDIR PIRES GALDINO & CIA LTDA.**, sociedade empresária limitada, inscrita no CNPJ/MF sob o nº 10.778.132/0001-00, com sede e principal estabelecimento na Rua Direita, nº 167/173, fundos com Rua das Calçadas 96/104.108, bairro de Santo Antônio, Recife/PE, CEP 50.020-290 [doravante isoladamente designada “Jurandir Pires”] e [2] **JPEX COMERCIO, IMPORTAÇÃO E EXPORTAÇÃO LTDA.**, sociedade empresária limitada, inscrita no CNPJ/MF 13.169.634/0001-14, com sede na Avenida Belmínio Correia, nº 7412, Galpão DF, Capibaribe, São Lourenço da Mata/PE, CEP 54.740-000, e principal estabelecimento na Rua Direita, nº 167/173, fundos com Rua das Calçadas 96/104.108, bairro de Santo Antônio, Recife/PE, CEP 50.020-290, [doravante isoladamente designada “JPEX”], ambas doravante designadas, quando conjuntamente, “**GRUPO JURANDIR PIRES**”, processo que corre à 5ª Vara Cível da Capital do Estado de Pernambuco, processo nº 0000869-62.2019.8.17.2001.

O pleno entendimento do presente **LAUDO** se dará, só e somente só, quando analisado **conjuntamente** com o conteúdo do **PRJ** do qual é parte **integrante e inseparável**. O estudo ora apresentado baseou-se em: (i) Informações públicas relevantes, incluindo estudos setoriais, pesquisas e análises econômicas e de mercado; (ii) Demonstrativos financeiros, relatórios gerenciais e dados coletados junto à alta administração e quadro gerencial do **GRUPO JURANDIR PIRES**; e (iii) Consultas a seu sistema de informações gerenciais e contábeis.

---

<sup>1</sup> Art. 53. O plano de recuperação será apresentado pelo devedor em juízo no prazo improrrogável de 60 (sessenta) dias da publicação da decisão que deferir o processamento da recuperação judicial, sob pena de convalidação em falência, e deverá conter:

...

III – laudo econômico-financeiro e de avaliação dos bens e ativos do devedor, subscrito por profissional legalmente habilitado ou empresa especializada.

2

---

81 3314 0040  
Praça Miguel de Cervantes, 60  
Sala 1402 / Empresarial Pernambuco Corporate  
Ilha do Leite / Recife/PE  
CEP 50070 520

contato@ppkconsultoria.com.br  
www.ppkconsultoria.com.br





Pelo que abaixo se demonstra, o **GRUPO JURANDIR PIRES** e o **PLANO DE RECUPERAÇÃO JUDICIAL** apresentam viabilidade econômica e financeira a partir das premissas apresentadas abaixo.

Recife, 11 de Março de 2019.

João Rogério Alves Filho

Economista



## Sumário

1. Escopo.....	5
2. Abrangência e Restrição do Trabalho.....	5
3. Breve Histórico.....	7
4. Estrutura Societária e da Gestão.....	9
5. Razões da Crise.....	9
5.1. Razões Externas – Crise Econômico-Financeira do País.....	9
5.2. Razões Internas – Crise Econômico-Finaceira do Grupo Jurandir.....	16
6. Estratégia de Recuperação.....	20
7. Modelagem Econômico-Financeira.....	20
7.1. Premissas.....	22
8. Projeções.....	23
8.1. Receita Total.....	23
8.2. Deduções da Receita.....	24
8.3. Custos das Mercadorias Vendidas.....	24
8.4. Despesas.....	24
8.5. Demonstração do Resultado do Exercício (DRE).....	25
8.6. Demonstração de Fluxo de Caixa.....	26



## 1. Escopo

Este Laudo Econômico Financeiro tem como objetivo apresentar e atestar as projeções consolidadas de resultados e de fluxo de caixa do **GRUPO JURANDIR PIRES**, fornecendo subsídios ao **PRJ** nos aspectos das projeções econômico-financeiras, conforme preceitua o artigo 53, incisos II e III da **LRJF**.

## 2. Abrangência e Restrição do Trabalho

A participação e o trabalho técnico desenvolvido pela D'Ambrósio, Alves e Santos Reestruturação Empresarial Ltda. ("**PPK CONSULTORIA**") neste Laudo Econômico Financeiro foram realizados a partir da elaboração de estudos em conformidade com as informações e premissas fornecidas pelo **GRUPO JURANDIR PIRES**. Essas informações são de responsabilidade exclusiva do **GRUPO JURANDIR PIRES** e foram utilizadas na projeção de resultados econômico-financeiros. Tais informações indicaram as fontes de recursos e as melhores estimativas possíveis para viabilização do **PRJ**, assim como demonstraram o potencial de geração de caixa do **GRUPO JURANDIR PIRES**, e, conseqüentemente a capacidade de amortização de suas dívidas a partir das premissas indicadas no **PRJ** do qual é parte integrante e inseparável.

Ressalta-se que a **PPK CONSULTORIA** não atua como perita, auditora, contadora, testemunha, gestora, nem mesmo produz compilação, revisão, validação ou qualquer outra modalidade de trabalho que gere responsabilidade pelas informações trazidas neste Laudo Econômico Financeiro, tendo sido as projeções elaboradas com base em informações do próprio **GRUPO JURANDIR PIRES**.

É pressuposto fundamental que todas as informações disponibilizadas para execução dos trabalhos ora propostos por parte do **GRUPO JURANDIR PIRES**, seus diretores e sócios, administradores e empregados, foram verdadeiras, precisas e completas.



Na metodologia utilizada no estudo de viabilidade econômico-financeira, os cenários macro e microeconômico são presumidos com base em relatórios e pesquisas de fontes confiáveis e criteriosamente analisadas, porém contém estimativas que envolvem riscos e incertezas quanto à sua efetiva realização, visto que também são baseadas em fontes externas à gestão do **GRUPO JURANDIR PIRES**, fora do nosso controle e o controle da **RECUPERANDA**.

Dessa forma, este **LAUDO** constitui uma mera estimativa dos seus resultados futuros, cabendo esclarecimento de que eventualmente poderão ocorrer divergências entre os resultados projetados e os resultados futuros realizados.

Na sequência do acima exposto, a **PPK CONSULTORIA** não se responsabilizará, em nenhuma hipótese, pela falta de realização efetiva das referidas projeções, bem como no comportamento das proposições consideradas, que refletirão nos resultados apresentados neste **LAUDO**.

Salienta-se que não faz parte do escopo dos serviços prestados pela **PPK CONSULTORIA** atividades relacionadas à gestão do **GRUPO JURANDIR PIRES**, sendo essa atividade de responsabilidade exclusiva de seus administradores.

Este **LAUDO** é de âmbito público e foi desenvolvido exclusivamente com a finalidade de dar suporte às informações contidas no **PRJ** do processo em questão.

Não é aconselhada a análise parcial ou de trechos isolados deste **LAUDO**, bem como a utilização do mesmo para finalidades diferentes do escopo para qual ele foi produzido.

As estimativas constantes neste **LAUDO** foram aprovadas pela administração e gestão do **GRUPO JURANDIR PIRES** e refletem a expectativa de sua administração quanto ao desempenho futuro dos negócios, dada a estratégia a ser adotada nos próximos anos, os quais foram projetados em número suficiente para o atendimento do que preceitua o art. 53- incisos II e III da **LRJF**.



Caso as premissas e projeções não se realizem (por superestimação ou subestimação), o **GRUPO JURANDIR PIRES** se reserva o direito de rever as premissas aqui expostas, para adequação à nova realidade econômico-financeira do momento e ao plano de pagamento proposto no **PRJ**.

### **3. Breve Histórico**

O **GRUPO JURANDIR PIRES** iniciou suas atividades no início dos anos 1960, em Afogados da Ingazeira, com a comercialização de tecidos pela Jurandir Pires e, em poucos anos, inaugurou sua primeira loja no Recife.

Ao longo dos anos, a Jurandir Pires foi desenvolvendo suas atividades empresariais buscando sua expansão e a inovação de seus negócios. Na década de 1990, começou a diversificar seu mix de produtos que passou a abranger os segmentos de utilidades domésticas, móveis, cama, mesa e banho, artigos para bebê, artigos de decoração e tecidos.

Até o ano de 1998 atuava através de uma grande loja na região de comércio popular do Recife. Em 2003, iniciou um forte processo de expansão com a abertura de lojas, chegando a alcançar 12 [doze] unidades distribuídas nos estados da Paraíba, Ceará, Alagoas, Sergipe, Bahia e Pernambuco.

Atualmente a rede é composta por 2 [duas] unidades, perfazendo aproximadamente 5.000 m<sup>2</sup> de área de vendas. A loja matriz está localizada no centro do Recife e a filial no bairro da Madalena, também na capital pernambucana.

Como reconhecimento do esforço realizado ao longo dos anos, a Jurandir Pires passou a receber diversas premiações e certificados, a saber:

- a) Prêmio Recall de Marcas - Jornal do Commercio – ano 2010 (2o. Lugar);
- b) Certificado "Cliente Ouro Multimóveis" – Janeiro de 2011;
- c) Certificado Dez Marcas Que Eu Gosto 2013 – Diário de Pernambuco;



d) Certificado "Cliente Destaque" – Karsten;

e) Prêmio Recall de Marcas - Jornal do Comercio – ano 2005 (1o. Lugar).

Ressaltam-se ainda os certificados concedidos pela Prefeitura do Recife pelo destaque na inclusão de Deficientes, Primeiro Emprego e destaque no setor de Comércio:



A Jurandir Pires, atualmente, é responsável pela criação e manutenção de aproximadamente 100 [cem] empregos diretos na cidade do Recife. Entretanto, em meados de 2016, chegou a gerar cerca de 850 [oitocentos e cinquenta] empregos diretos.

Hoje, a Jurandir Pires tem buscado renovar sua estrutura, investindo em pessoas, lideranças e tecnologia. Com o objetivo de trazer as últimas novidades e tendências e de se manter competitiva está sempre se atualizando no mercado nacional e internacional, através de participação em feiras na Europa, Ásia e em outros estados do Brasil.

Para tanto, desde 2011, a JPEX exerce a atividade de importação de mercadorias para venda pela Jurandir Pires em suas lojas e canais de venda, formando um negócio único, integrado e complementar um do outro.



Enquanto a Jurandir Pires é a responsável pela comercialização de produtos a JPEX é a responsável pela aquisição de produtos no exterior para venda no mercado nacional, formando, assim, o **GRUPO JURANDIR PIRES**.

A Jurandir Pires consolidou-se como notória loja de departamento de artigos de casa, utilidades domésticas e decoração no Estado de Pernambuco, sendo referência em sua área de atividade, padrão construído durante seus 60 [sessenta] anos de existência e plena atividade empresarial.

#### 4. Estrutura Societária e da Gestão

A administração centralizada do **GRUPO JURANDIR PIRES** cabe ao seu sócio fundador, o Sr. Jurandir Pires Galdino, detentor da maior parte das quotas sociais da Jurandir Pires e da JPEX, conforme se verifica do quadro resumo abaixo:

- Jurandir

SÓCIO	Nº QUOTAS	VALOR REALIZADO	Nº CAPITAL
Jurandir Pires Galdino	11.248.047,00	11.248.047,00	93%
Inês de Siqueira Pires	885.453,00	885.453,00	7%
Total	12.169.500,00	12.169.500,00	100%

- JPEX

SÓCIO	Nº QUOTAS	VALOR REALIZADO	Nº CAPITAL
Jurandir Pires Galdino	550.000,00	550.000,00	55%
Luiz Carlos de Siqueira Pires	150.000,00	150.000,00	15%
Jurandir Pires Galdino Filho	150.000,00	150.000,00	15%
Fábio de Siqueira Pires	150.000,00	150.000,00	15%
Total	1.000.000,00	1.000.000,00	100%

#### 5. Razões da Crise

##### 5.1. Razões Externas – Crise Econômico-Financeira do País

A grave crise econômica nacional, iniciada em meados de 2014 e que se agravou significativamente nos últimos dois anos, resultou na alta do desemprego, aumento

9



do endividamento das famílias e, conseqüentemente, na queda do consumo de bens. Tais fatores afetaram de forma fulminante o setor varejista, no qual o **GRUPO JURANDIR PIRES** atua.

A recessão de 2015 e 2016 causaram uma forte retração no nível de atividade econômica geral, representada pelo Produto Interno Bruto (PIB) Nacional, e de forma mais acentuada no comércio devido à maior elasticidade da demanda, conforme podemos observar no gráfico a seguir.

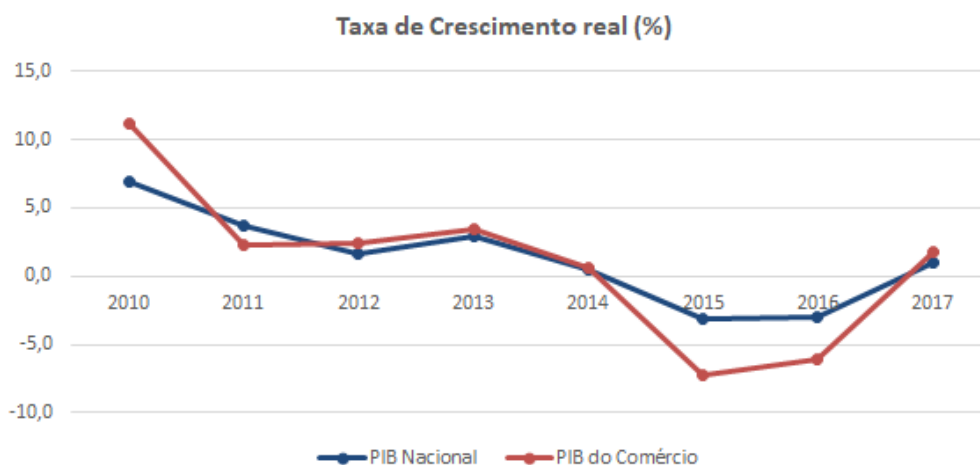

Fonte: IBGE

Os efeitos de uma recessão econômica se manifestam na atividade varejista através do mercado de trabalho. Com a queda do nível de atividade econômica, a taxa de desemprego se eleva e os salários se reduzem de modo que o consumo das famílias se comprime e impacta negativamente na atividade comercial.

Segundo dados da Pesquisa Nacional por Amostra de Domicílios Contínua (PNAD) realizada pelo Instituto Brasileiro de Geografia e Estatística (IBGE), a crise econômica no Brasil fez com que a taxa de desemprego apresentasse uma alta de aproximadamente 70% entre os anos de 2012 e 2018, representando um contingente

10



de 12,4 milhões de pessoas desempregadas em 2018, conforme observado no gráfico a seguir.

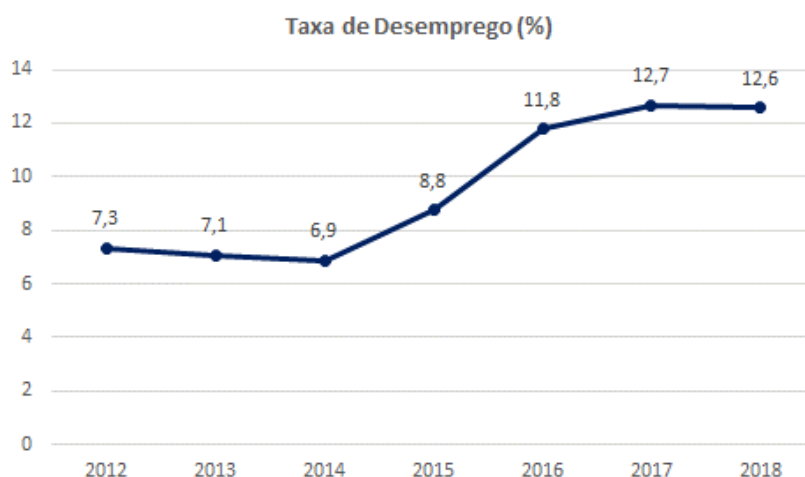

Fonte: IBGE

Com o aumento do nível de desemprego, o consumo das famílias se retraiu 3,2% em 2015 e 4,3% em 2016, apresentando leve recuperação em 2017 (1% de crescimento), segundo o IBGE, afetado tanto pela estagnação do poder de compra das famílias brasileiras como pela confiança do consumidor quanto às perspectivas econômicas, identificada pelo Índice de Intenção de Consumo das Famílias (ICF), elaborado pela Confederação Nacional do Comércio de Bens, Serviços e Turismo (CNC). Tal indicador tem como objetivo antecipar o potencial das vendas do comércio.

Conforme gráfico a seguir, entre janeiro de 2014 e julho de 2016, o ICF apresentou expressiva queda, apresentando uma recuperação pífia a partir do segundo semestre de 2016. Porém, apesar da leve tendência de melhora, o ICF permanece há 42 meses abaixo dos 100 pontos, resultado que expressa, indiscutivelmente, insatisfação das famílias em relação às condições e perspectivas de consumo.



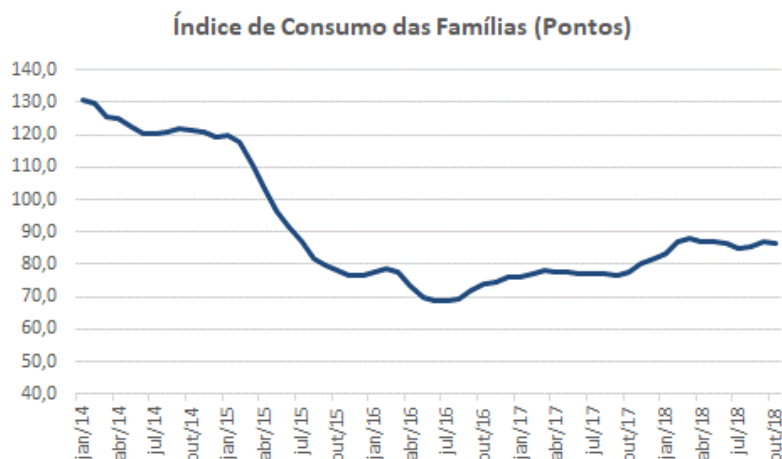

Fonte: CNC

De acordo com a Pesquisa Mensal de Comércio (PMC), do IBGE, o desempenho do segmento de comércio o qual o **GRUPO JURANDIR PIRES** atua, “outros artigos de uso pessoal e doméstico”, medido pelo indicador de volume de vendas foi diretamente impactado pelo desaquecimento da economia.

Vale ressaltar que o Estado de Pernambuco, sede do **GRUPO JURANDIR PIRES**, apresentou uma trajetória de contínua desaceleração em 2018, em dissonância com a gradual recuperação apresentada pelo Brasil no mesmo período. Em setembro de 2018, Pernambuco acumulava nos últimos 12 meses perda de 2,6% no volume de vendas, enquanto o Brasil acumulava crescimento de 6,0%. Em ambos os casos, os volumes de vendas não alcançaram o nível pré-crise: o volume de setembro de 2018 representa 91,5% do volume de 2014 para o Brasil e 93,8% para Pernambuco.



**Variação acumulada de 12 meses no volume de venda do segmento "outros artigos de uso pessoal e doméstico" (%)**

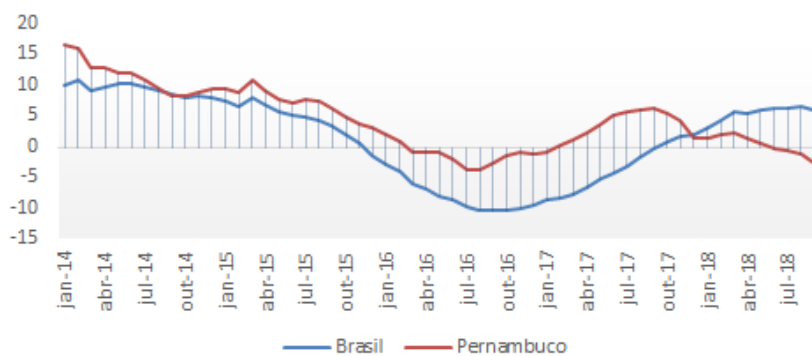

Fonte: IBGE

Adicionalmente, a alta da cotação do Dólar Americano ante o Real influenciou a deterioração do passivo do **GRUPO JURANDIR PIRES**, dado que isto culminou no aumento no custo de importação das mercadorias, em movimento que se intensificou a partir de janeiro de 2018, conforme é possível observar no gráfico abaixo.

**Cotação Dólar Comercial (R\$)**



Fonte: Banco Central do Brasil



Com a demanda já reprimida pelos fatores enumerados acima, este aumento de custo não pôde ser repassado integralmente ao consumidor, impactando diretamente nas margens de contribuição do **GRUPO JURANDIR PIRES**. Além disso, a instabilidade do dólar e o tempo decorrido entre o momento da encomenda e seu efetivo pagamento leva a incertezas quanto ao preço final do produto, podendo retardar as decisões de compra.

Outras variáveis decorrentes da crise econômica brasileira que tiveram impactos negativos sobre o setor da **GRUPO JURANDIR PIRES** nos últimos anos, porém pelo lado dos gastos, foram: (a) a taxa de inflação; (b) a taxa de juros; e (c) o spread bancário. A seguir será analisada cada uma destas variáveis especificamente:

- a) **Taxa de Inflação** - O Índice de Preços ao Consumidor Amplo (IPCA), medido pelo IBGE, manteve-se em alta entre 2011 e 2016 em um patamar sempre acima da meta de inflação definida pelo Banco Central do Brasil (Bacen) de 4,5% ao ano. Associa-se uma taxa de inflação elevada à corrosão do poder de compra do consumidor e redução da renda real.

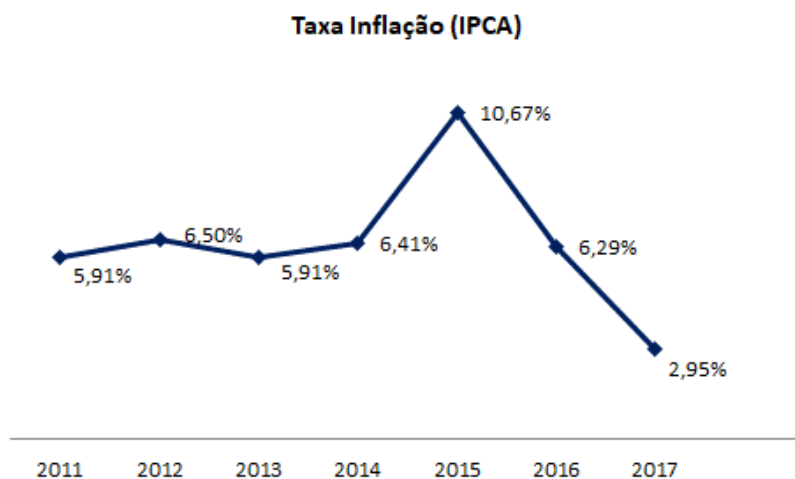

Fonte: IBGE



b) **Taxa de Juros Selic** - Em anos recentes o Brasil entrou num ciclo de alta nas taxas de juros. Uma taxa de juros elevada torna a tomada de crédito mais cara, inibindo o consumo de bens. A trajetória de elevação da taxa de juros básica da economia brasileira foi interrompida apenas em meados de 2016, passando de um nível de 13,75%, em 2016, para 6,50% a.a. em 2018 (conforme gráfico a seguir). Entretanto, essa queda recente na Selic foi repassada apenas parcialmente para os consumidores devido ao spread bancário ainda elevado, para padrões internacionais.

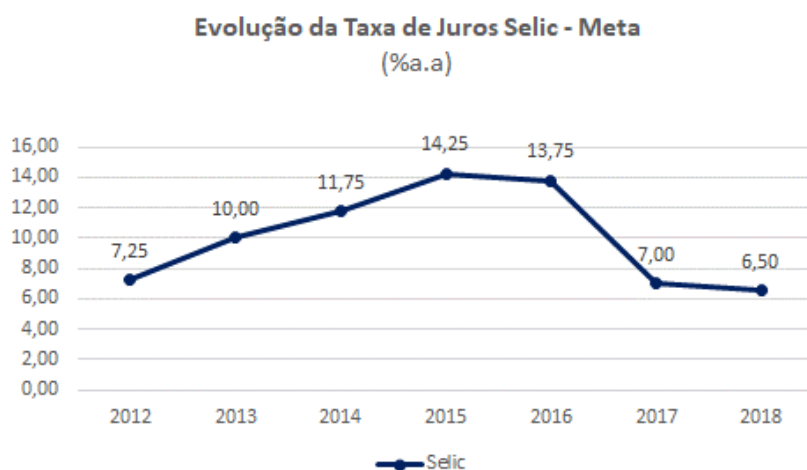

Fonte: BACEN

c) **Spread Bancário** - É a diferença entre o que os bancos pagam a quem investe em seus títulos e o que cobram de juros dos clientes. De acordo com matéria publicada pela Revista Isto é Dinheiro<sup>2</sup>:

*"(...)Nos últimos dois anos, a taxa básica anual de juros (Selic) despencou de 14,25% para 6,75%. Descontada a inflação esperada para os 12 meses seguintes, a taxa real caiu de 6,79% para 2,89% no mesmo período, segundo levantamento da Infinity Asset Management.*

<sup>2</sup> Disponível em: <https://www.istoedinheiro.com.br/juros-mais-que-indigestos/>. Acesso em: 04 de outubro de 2018.



*A redução fez com que o Brasil saísse da incômoda liderança mundial dos juros reais básicos e ocupasse a quinta colocação. “Acontece que os juros cobrados do consumidor e das empresas continuam sendo os maiores do mundo”, afirma Paulo Skaf, presidente da Fiesp. “O que os bancos cobram é um convite para ninguém consumir nem investir.” Um ranking elaborado pelo Banco Mundial mostra que o Brasil não apenas tem a maior taxa de empréstimo do planeta como ela é mais do que o dobro da cobrada na Argentina, a segunda colocada.(...)”*

## **5.2. Razões Internas – Crise Econômico-Financeira do Grupo Jurandir**

Como reflexo da retração no mercado, e de tudo o que foi exposto acima, o **GRUPO JURANDIR PIRES** foi impactado diretamente com a queda das vendas, a redução da margem operacional e o aumento das despesas financeiras. Diante desse quadro, o **GRUPO JURANDIR PIRES** iniciou a estratégia de fechamento de lojas e corte de pessoal. Tais desinvestimentos alavancaram o passivo trabalhista e comprometeram o planejamento do fluxo de caixa, que já não conseguia mais dar vazão aos outros compromissos, tais como impostos, bancos e fornecedores.

Podemos apresentar as seguintes conclusões com base na escrita contábil do **GRUPO JURANDIR PIRES**:

I. Os estoques apresentam uma significativa redução oriunda da falta de crédito junto aos fornecedores e da baixa capacidade financeira para realização de novas compras. Assim, podemos observar uma redução no período em análise de 49%, o que representa uma queda de R\$ 18.950.996,00 (dezoito milhões, novecentos e cinquenta mil, novecentos e noventa e seis reais), conforme demonstra o gráfico abaixo.



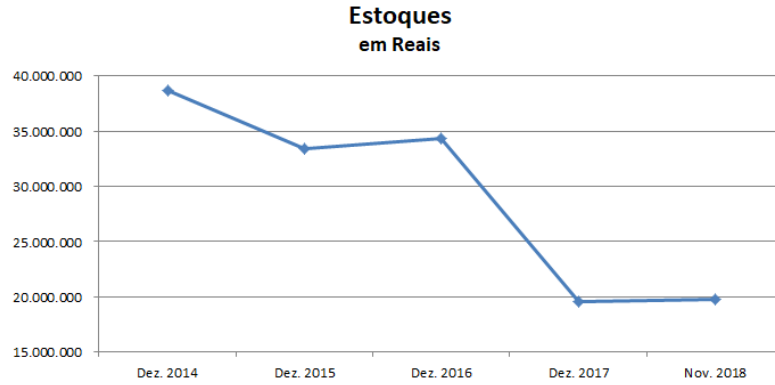

Fonte: JURANDIR

II. O Patrimônio Líquido do **GRUPO JURANDIR PIRES** teve um recuo de 153% no período entre 2014/2018<sup>3</sup>, tendo a mesma se deparado com uma diminuição nesse período de R\$ 32.771.072,00 (trinta e dois milhões, setecentos e setenta e um mil, setenta e dois reais) na diferença entre seus ativos e passivos em virtude dos prejuízos acumulados desde 2015, conforme demonstrado no gráfico abaixo.

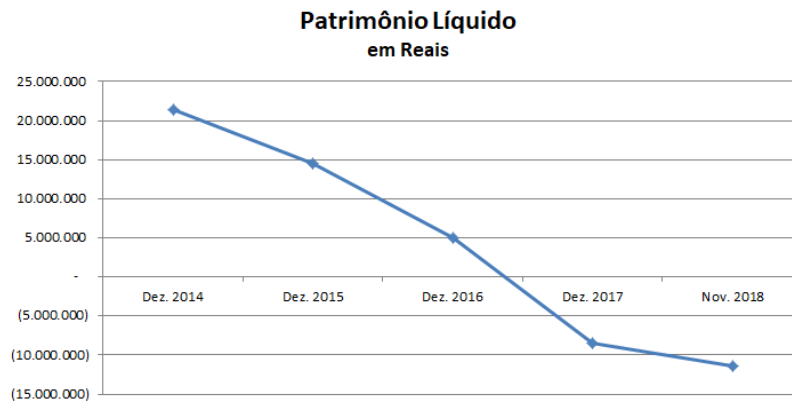

Fonte: JURANDIR

A situação acima apresentada é decorrente de sucessivos prejuízos enfrentados pela **JURANDIR**, com base no resultado do período no decorrer dos últimos exercícios, os

<sup>3</sup> Até novembro de 2018.



quais representam um resultado negativo acumulado de R\$ 32.371.073,00 (trinta e dois milhões, trezentos e setenta e um mil, setenta e três reais).

A forte retração nas vendas do **GRUPO JURANDIR PIRES** pode ser observada no gráfico a seguir. No período entre 2014 e 2018<sup>4</sup>, o faturamento bruto teve uma queda de 73%, saindo de R\$ 157.172.811,00 (cento e cinquenta e sete milhões, cento e setenta e dois mil, setecentos e onze reais), em 2014, para R\$ 41.660.094,00 (quarenta e um milhões, seiscentos e sessenta mil, noventa e quatro reais), em 2018.

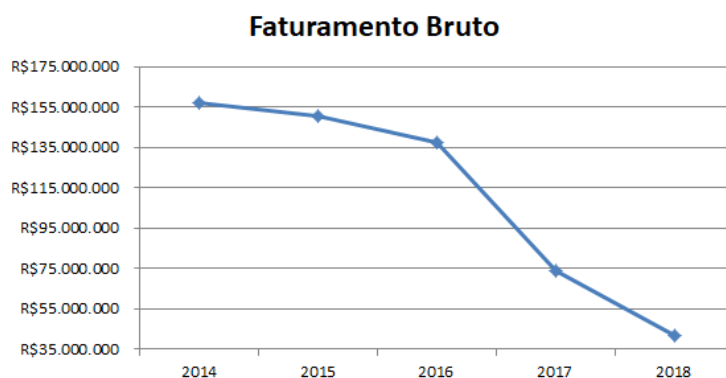

Fonte: JURANDIR

Em um cenário de vendas mais fracas (menor consumo das famílias) e custo das mercadorias vendidas em alta (incluindo variação cambial), o **GRUPO JURANDIR PIRES** teve que comprimir suas margens operacionais para continuar atraindo os consumidores e fazer frente à concorrência mais acirrada. Desta forma, não obstante a queda do faturamento mencionada acima, os custos das vendas e as despesas operacionais não se reduziram na mesma proporção. Em 2014, os custos das vendas e das despesas operacionais representavam 57,4% e 35,0% da Receita Operacional Líquida, respectivamente, e alcançaram, em 2018, 58,8% e 49,1%, impactando diretamente no Resultado Operacional e tornando-o negativo.

<sup>4</sup> Até novembro de 2018.



Além disso, outro fator preponderante que acentuou a crise financeira do **GRUPO JURANDIR PIRES** foi o reflexo dos elevados juros dos financiamentos obtidos e do compromisso de pagamento das respectivas parcelas, impactando significativamente no saldo de caixa livre.

Para honrar os pagamentos das suas obrigações no curto prazo, restou ao **GRUPO JURANDIR PIRES** obter novos empréstimos bancários, com elevadas taxas de juros praticadas por instituições bancárias, comprometendo ainda mais a sua capacidade em continuar o financiamento do capital de giro e dos estoques, além da rolagem de dívidas já contraída.

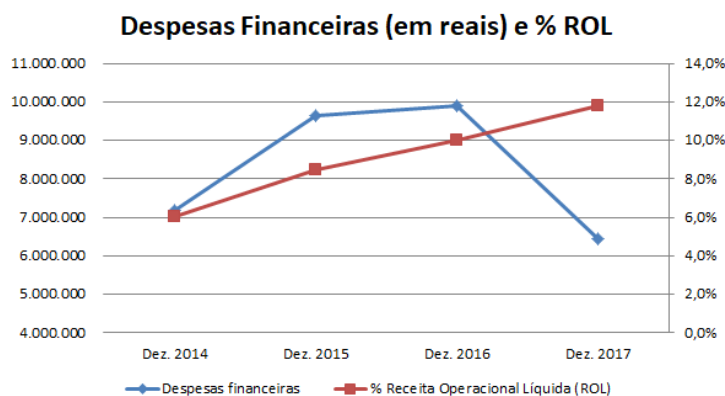

Fonte: JURANDIR

De tal modo, as despesas financeiras cresceram de forma inversa ao faturamento, resultado do aumento da inflação, juros e spread bancário sobre a sua atividade operacional. No período em análise, as despesas financeiras somaram R\$ 33.144.600,00 (trinta e três milhões, cento e quarenta e quatro mil, seiscentos reais). Embora tenham se reduzido em valor absoluto em 2017, o percentual das despesas financeira sobre a Receita Operacional Líquida (ROL) dobrou no período 2014/2017, representando 12% da ROL do **GRUPO JURANDIR PIRES** em 2017, conforme gráfico apresentado acima.



## 6. Estratégia de Recuperação

O **GRUPO JURANDIR PIRES** possui como estratégia para seu soerguimento e viabilidade do pagamento a seus credores, as seguintes ações relevantes:

- Reestabelecimento de uma reserva para capital de giro, que garanta o ciclo de aquisição de mercadorias e o abastecimento das lojas;
- Manutenção e/ou restabelecimento das relações comerciais com seus fornecedores, e consequente reestabelecimento gradual de prazos para pagamento; objetivando recomposição do estoque garantindo o fluxo normal de operações;
- Reestruturação do mix de produtos, de modo estratégico ao aumento de receita;
- Eventuais alterações de linhas de produtos e atuação a serem definidas no futuro.

## 7. Modelagem Econômico-Financeira

Para evidenciar a viabilidade econômico-financeira da proposta apresentada no **PLANO** e demonstrar que os meios empregados são suficientes para garantir a superação da situação de crise das **RECUPERANDAS**, foram desenvolvidas projeções que demonstram as disponibilidades atuais, quer de caixa e equivalente caixa, quer de provisionamentos realizados; e a geração de caixa no período proposto para pagamento de seus passivos, atestando assim que haverá recursos suficientes para cumprir com a proposta apresentada aos credores.

As projeções foram realizadas para um período de 13 (treze) anos com base nas informações históricas e nas perspectivas das próprias **RECUPERANDAS** em relação ao comportamento de mercado, custos e despesas; e contrapostos aos valores do passivo inscrito no processo de recuperação judicial, tomando-se por base seu perfil de exigibilidade.

20



Dessa forma, procedemos à projeção consolidada dos resultados operacionais e dos fluxos de caixa futuros das **RECUPERANDAS** para o período em análise através de variáveis operacionais que afetam o negócio. Consideramos um cenário único de projeções, que representa as operações das **RECUPERANDAS** conforme as suas reestruturações operacionais e financeiras e a programação e evolução esperada, nas condições atuais, do seu mercado de atuação.

A gestão das **RECUPERANDAS** direcionará todos os esforços para recuperar-se econômica e financeiramente; bem como, no posicionamento de mercado, cujas projeções foram elaboradas com a retomada de um faturamento de aproximadamente um terço daquele alcançado ainda no ano de 2014, visando potencializar suas atividades através da manutenção ou restabelecimento das relações comerciais com seus fornecedores.

Para compatibilizar o valor da dívida com a capacidade de geração de caixa, será necessário um deságio sobre os créditos inscritos na relação geral de credores; bem como, concessão de carência e parcelamento dos pagamentos.

O planejamento estratégico do **GRUPO JURANDIR PIRES** não se restringe ao período em análise, sendo certo que o presente trabalho, como acima citado, tem como horizonte a abrangência determinada pelos incisos II e III, do art. 53, da **LRJF**, particularmente minimizado pelo perfil de exigibilidade de seu passivo, conforme determinado pelo art. 54 da **LRJF**.

Com o objetivo de tornarmos inteligível o material aqui apresentado, estamos demonstrando de forma sintética o Demonstrativo de Resultado e o Fluxo de Caixa Projetado para o período em análise, sendo certo podermos fornecer toda e qualquer



informação **pertinente** e **esclarecedora** a qualquer interessado, salvaguardados os aspectos sigilosos da gestão das **RECUPERANDAS**.

Para tanto, faz-se apenas necessário o envio de e-mail para o administrador judicial do referido processo de recuperação judicial, o qual será respondido dentro da maior brevidade possível<sup>5</sup>.

### 7.1. Premissas

As seguintes são as premissas utilizadas na modelagem do presente Laudo Econômico Financeiro:

- As projeções foram realizadas em valores reais, ou seja, desconsiderando-se as variações inflacionárias tanto para os lançamentos a crédito como a débito.
- Os juros reais para remuneração dos credores foram considerados de acordo com o critério definido no **PLANO**.
- As contas de resultado tiveram os centavos ocultados em sua apresentação, embora todo o projeto tenha trabalhado com 9 casas decimais em arredondamento científico.
- Todos os valores estão apresentados em Reais.
- As contas de Receitas, Custos e Despesas foram aglutinadas em seus respectivos grupos correspondentes.
- Todas as variáveis do projeto foram consideradas contínuas, sendo que no caso das variáveis discretas, as alterações de resultado apresentados com a mudança de conceito se mostrou irrelevante aos resultados apresentados.

---

<sup>5</sup> [natalia.pimentel@lrfliques.com.br](mailto:natalia.pimentel@lrfliques.com.br)



- Para as projeções abaixo demonstradas, considera-se o mês de julho de 2019 como o 1º mês após a homologação da aprovação do presente **PLANO**.
- A tributação das **RECUPERANDAS** foi calculada com base em sua média histórica, aplicada à legislação vigente.
- Os parâmetros de projeção de custos e despesas tomaram por base o histórico do **GRUPO JURANDIR PIRES**, com os devidos ajustes a serem implementados e em andamento.
- Os custos e despesas parametrizados estão em valores coincidentes com seu período de apuração.
- Foi adotado como projeção de receita o histórico de vendas, por unidade, do **GRUPO JURANDIR PIRES**, ante o cenário macroeconômico em que atua.
- Foram considerados os gastos necessários à manutenção das atividades operacionais.
- Os créditos em moeda estrangeira foram convertidos para Real (R\$) através da cotação registrada na data do ajuizamento do pedido de Recuperação Judicial.
- Para impulsionar a operação é necessário o incremento do capital de giro das **RECUPERANDAS** no valor de aproximadamente R\$ 7 milhões ao longo do fluxo projetado, com remuneração real de 0,5% a.m..

## 8. Projeções

### 8.1. Receita Total

A base utilizada para a projeção da receita operacional bruta foi o planejamento comercial, que por sua vez se lastreou na receita histórica das unidades em funcionamento e na estratégia de recuperação adotada pelo **GRUPO JURANDIR PIRES**. Essa estratégia foi estruturada considerando um cenário de recuperação da atividade de comércio. Além



disso, consideraram-se também as receitas não operacionais oriundas dos aluguéis dos imóveis das **REQUERENTES**.

### **8.2. Deduções da Receita**

Como a atividade do **GRUPO JURANDIR PIRES** envolve a aquisição de mercadorias, foi utilizada uma alíquota da média histórica de PIS, COFINS, e ICMS, para calcular a incidência de tributos diretos sobre o faturamento.

### **8.3. Custos das Mercadorias Vendidas**

Os custos das mercadorias vendidas foram projetados com base em valores atuais, líquidos de todos os impostos creditáveis e com as reduções propostas no plano de reestruturação operacional.

### **8.4. Despesas**

As despesas foram classificadas como fixas e contemplam os seguintes itens do setor administrativo: mão de obra, encargos sociais, dirigentes, alimentação, serviços de terceiros – incluindo os de recuperação judicial, utilidades (água, telefone e internet), energia elétrica, aluguel, conservação e manutenção de imóvel, material de escritório.





8.3. Demonstração do Resultado do Exercício (DRE)

Ano Projeção	ANO 1	ANO 2	ANO 3	ANO 4	ANO 5	ANO 6	ANO 7	ANO 8	ANO 9	ANO 10	ANO 11	ANO 12	ANO 13
Ano Calendário	2019	2020	2021	2022	2023	2024	2025	2026	2027	2028	2029	2030	2031
<b>Receita Total</b>	<b>19.697.876</b>	<b>29.108.034</b>	<b>36.165.652</b>	<b>44.987.675</b>	<b>44.987.675</b>	<b>44.987.675</b>	<b>44.987.675</b>	<b>44.987.675</b>	<b>44.987.675</b>	<b>44.987.675</b>	<b>44.987.675</b>	<b>44.987.675</b>	<b>44.987.675</b>
<b>(-) Deduções sobre a Receita</b>	<b>(5.128.536)</b>	<b>(7.692.804)</b>	<b>(9.616.005)</b>	<b>(12.020.006)</b>	<b>(12.020.006)</b>	<b>(12.020.006)</b>	<b>(12.020.006)</b>	<b>(12.020.006)</b>	<b>(12.020.006)</b>	<b>(12.020.006)</b>	<b>(12.020.006)</b>	<b>(12.020.006)</b>	<b>(12.020.006)</b>
% sobre Receita Bruta	-26,0%	-26,4%	-26,6%	-26,7%	-26,7%	-26,7%	-26,7%	-26,7%	-26,7%	-26,7%	-26,7%	-26,7%	-26,7%
<b>Receita Líquida</b>	<b>14.569.340</b>	<b>21.415.230</b>	<b>26.549.647</b>	<b>32.967.669</b>	<b>32.967.669</b>	<b>32.967.669</b>	<b>32.967.669</b>	<b>32.967.669</b>	<b>32.967.669</b>	<b>32.967.669</b>	<b>32.967.669</b>	<b>32.967.669</b>	<b>32.967.669</b>
<b>(-) Custos das Mercadorias Vendidas</b>	<b>(8.657.345)</b>	<b>(12.986.018)</b>	<b>(16.232.522)</b>	<b>(20.290.653)</b>	<b>(20.290.653)</b>	<b>(20.290.653)</b>	<b>(20.290.653)</b>	<b>(20.290.653)</b>	<b>(20.290.653)</b>	<b>(20.290.653)</b>	<b>(20.290.653)</b>	<b>(20.290.653)</b>	<b>(20.290.653)</b>
% sobre Receita Líquida	-59,4%	-60,6%	-61,1%	-61,5%	-61,5%	-61,5%	-61,5%	-61,5%	-61,5%	-61,5%	-61,5%	-61,5%	-61,5%
<b>(-) Lucro Bruto</b>	<b>5.911.994</b>	<b>8.429.212</b>	<b>10.317.125</b>	<b>12.677.016</b>	<b>12.677.016</b>	<b>12.677.016</b>	<b>12.677.016</b>	<b>12.677.016</b>	<b>12.677.016</b>	<b>12.677.016</b>	<b>12.677.016</b>	<b>12.677.016</b>	<b>12.677.016</b>
% sobre Receita Líquida	40,6%	39,4%	38,9%	38,5%	38,5%	38,5%	38,5%	38,5%	38,5%	38,5%	38,5%	38,5%	38,5%
<b>(-) Despesas</b>	<b>(5.989.146)</b>	<b>(5.989.146)</b>	<b>(5.536.594)</b>	<b>(5.536.594)</b>	<b>(5.536.594)</b>	<b>(5.536.594)</b>	<b>(5.536.594)</b>	<b>(5.536.594)</b>	<b>(5.536.594)</b>	<b>(5.536.594)</b>	<b>(5.536.594)</b>	<b>(5.536.594)</b>	<b>(5.536.594)</b>
% sobre Receita Líquida	-41,1%	-28,0%	-20,9%	-16,8%	-16,8%	-16,8%	-16,8%	-16,8%	-16,8%	-16,8%	-16,8%	-16,8%	-16,8%
<b>EBITDA</b>	<b>(77.152)</b>	<b>2.440.066</b>	<b>4.780.531</b>	<b>7.140.422</b>	<b>7.140.422</b>	<b>7.140.422</b>	<b>7.140.422</b>	<b>7.140.422</b>	<b>7.140.422</b>	<b>7.140.422</b>	<b>7.140.422</b>	<b>7.140.422</b>	<b>7.140.422</b>
% sobre Receita Líquida	-0,5%	11,4%	18,0%	21,7%	21,7%	21,7%	21,7%	21,7%	21,7%	21,7%	21,7%	21,7%	21,7%
<b>(-) Resultado Financeiro</b>	<b>(37.881)</b>	<b>(74.401)</b>	<b>(71.549)</b>	<b>(69.090)</b>	<b>(66.631)</b>	<b>(64.172)</b>	<b>(61.397)</b>	<b>(58.584)</b>	<b>(53.639)</b>	<b>(45.703)</b>	<b>(35.079)</b>	<b>(21.277)</b>	<b>(7.476)</b>
% sobre Receita Líquida	-0,3%	-0,3%	-0,3%	-0,2%	-0,2%	-0,2%	-0,2%	-0,2%	-0,2%	-0,1%	-0,1%	-0,1%	0,0%
<b>(=) Lucro Antes do IRPJ/CSLL</b>	<b>(115.033)</b>	<b>2.365.664</b>	<b>4.708.981</b>	<b>7.071.332</b>	<b>7.073.791</b>	<b>7.076.250</b>	<b>7.079.025</b>	<b>7.081.838</b>	<b>7.086.783</b>	<b>7.094.719</b>	<b>7.105.343</b>	<b>7.119.145</b>	<b>7.132.946</b>
% sobre Receita Líquida	-0,8%	11,0%	17,7%	21,4%	21,5%	21,5%	21,5%	21,5%	21,5%	21,5%	21,6%	21,6%	21,6%
<b>(-) Provisão para IR e CSLL</b>	<b>-</b>	<b>(539.028)</b>	<b>(1.096.738)</b>	<b>(1.658.977)</b>	<b>(1.719.699)</b>	<b>(2.381.925)</b>	<b>(2.382.868)</b>	<b>(2.383.825)</b>	<b>(2.385.506)</b>	<b>(2.388.204)</b>	<b>(2.391.817)</b>	<b>(2.396.509)</b>	<b>(2.401.202)</b>
% sobre Receita Líquida	0,0%	-2,5%	-4,1%	-5,0%	-5,2%	-7,2%	-7,2%	-7,2%	-7,2%	-7,2%	-7,3%	-7,3%	-7,3%
<b>(=) Resultado do Período</b>	<b>(115.033)</b>	<b>1.826.636</b>	<b>3.612.244</b>	<b>5.412.355</b>	<b>5.354.092</b>	<b>4.694.325</b>	<b>4.696.156</b>	<b>4.698.013</b>	<b>4.701.277</b>	<b>4.706.514</b>	<b>4.713.526</b>	<b>4.722.635</b>	<b>4.731.744</b>
% sobre Receita Líquida	-0,8%	8,5%	13,6%	16,4%	16,2%	14,2%	14,2%	14,3%	14,3%	14,3%	14,3%	14,3%	14,4%



### 8.6. Demonstração de Fluxo de Caixa

Ano Projeção	ANO 1	ANO 2	ANO 3	ANO 4	ANO 5	ANO 6	ANO 7	ANO 8	ANO 9	ANO 10	ANO 11	ANO 12	ANO 13
Ano Calendário	2019	2020	2021	2022	2023	2024	2025	2026	2027	2028	2029	2030	2031
Saldo Inicial de Caixa	63.855	396.799	54.470	189.043	709.817	1.172.328	975.072	741.753	584.249	1.274.133	969.255	120.388	647.084
Lucro Líquido	(115.033)	1.826.636	3.612.244	5.412.355	5.354.092	4.694.325	4.696.156	4.698.013	4.701.277	4.706.514	4.713.526	4.722.635	4.731.744
Ajustes Não Envolvendo Caixa	37.881	74.401	71.549	69.090	66.631	64.172	61.397	58.584	53.639	45.703	35.079	21.277	7.476
<b>Fluxo de Caixa Operacional</b>	<b>(13.297)</b>	<b>2.297.836</b>	<b>3.738.263</b>	<b>5.670.488</b>	<b>6.130.540</b>	<b>5.930.825</b>	<b>5.732.626</b>	<b>5.498.350</b>	<b>5.339.165</b>	<b>6.026.351</b>	<b>5.717.860</b>	<b>4.864.300</b>	<b>5.386.304</b>
Demanda Capital de Giro	2.750.000	3.200.000	1.000.000	-	-	-	-	-	-	(1.000.000)	(1.000.000)	(2.000.000)	(2.950.000)
Juros Capital de Giro		(82.500)	(357.000)	(417.000)	(417.000)	(417.000)	(417.000)	(417.000)	(417.000)	(417.000)	(357.000)	(297.000)	(177.000)
<b>Amortização de Dívidas</b>	<b>(2.339.904)</b>	<b>(5.360.866)</b>	<b>(4.192.220)</b>	<b>(4.543.671)</b>	<b>(4.541.212)</b>	<b>(4.538.753)</b>	<b>(4.573.873)</b>	<b>(4.497.100)</b>	<b>(3.648.032)</b>	<b>(3.640.096)</b>	<b>(4.240.472)</b>	<b>(1.920.217)</b>	<b>(1.445.125)</b>
Juros (Cred. Concursais)	-	(36.338)	(71.549)	(69.090)	(66.631)	(64.172)	(61.397)	(58.584)	(53.639)	(45.703)	(35.079)	(21.277)	(7.476)
Amortização - Classe I	(2.276.267)	(2.276.267)	-	-	-	-	-	-	-	-	-	-	-
Amortização - Classe III	-	-	(179.706)	(179.706)	(179.706)	(179.706)	(251.589)	(251.589)	(826.648)	(826.648)	(1.437.649)	(1.437.649)	(1.437.649)
Amortização - Classe IV	-	-	(76.440)	(76.440)	(76.440)	(76.440)	(76.440)	-	-	-	-	-	-
Amortização - Extraconcursais	(63.637)	-	-	-	-	-	-	-	-	-	-	-	-
Amortização - Tributos	-	(3.048.261)	(3.864.525)	(4.218.435)	(4.218.435)	(4.218.435)	(4.184.448)	(4.186.928)	(2.767.745)	(2.767.745)	(2.767.745)	(461.291)	-
<b>Saldo Final de Caixa</b>	<b>396.799</b>	<b>54.470</b>	<b>189.043</b>	<b>709.817</b>	<b>1.172.328</b>	<b>975.072</b>	<b>741.753</b>	<b>584.249</b>	<b>1.274.133</b>	<b>969.255</b>	<b>120.388</b>	<b>647.084</b>	<b>814.179</b>





## Anexo III – Relação de Credores Classe I

---

81 3314 0040  
Praça Miguel de Cervantes, 60  
Sala 1402 / Empresarial Pernambuco Corporate  
Ilha do Leite / Recife/PE  
CEP 50070 520

contato@ppkconsultoria.com.br  
www.ppkconsultoria.com.br



**GRUPO JURANDIR PIRES**  
**RELAÇÃO SINTÉTICA DE CREDORES TRABALHISTAS**  
**Artigo 51, III, Lei 11.101/2005**

**Qtde: 450**  
**Valor: 4.552.533,61**

CREDOR	MOEDA	TOTAL
ABNY BENTO DA SILVA	R\$	2.494,91
ABRAAO FELIPE LIRA PEREIRA	R\$	2.237,62
ADILSON JOSE DO RAMO FERREIRA	R\$	5.670,00
ADRIANA ANDRADE DA PAIXAO	R\$	5.000,00
ADRIANA BISPO SOUZA ALVES	R\$	30.627,52
ADRIANA VASCONCELOS OLIVEIRA	R\$	5.397,99
ADRIANA VERONICA LIMA CUSTODIO	R\$	9.000,00
ADRIANA ZACARIAS ALVES DA SILVA	R\$	5.334,39
ALAN RODRIGUES SILVA	R\$	6.000,00
ALDENISE DOS SANTOS SILVA	R\$	9.236,84
ALDO RAMOS LISBOA SOARES	R\$	9.978,31
ALDON MENEZES DOS SANTOS	R\$	9.429,02
ALESSANDRA MACIEL ALVES DA SILVA	R\$	25.241,32
ALEXANDRA RAMOS DE MORAES SANTOS	R\$	5.508,13
ALEXANDRE DE OLIVEIRA COSTA	R\$	8.800,00
ALEXANDRO SILVESTRE CARDOSO	R\$	30.000,00
ALEXSANDRO DOS SANTOS BEZERRA	R\$	2.208,03
ALISON DOS SANTOS NERIS	R\$	7.200,00
ALISSON VINICIUS DA CRUZ LIMA	R\$	19.250,00
ALKIRIS JOSE DE SANTANA	R\$	2.518,50
ALYSSON CARDOSO ANANIAS	R\$	2.625,00
AMANBAIR DOS SANTOS COSTA	R\$	3.000,00
AMANDA DE SA SANTOS	R\$	3.255,70
AMANDA LUCIA DE SIQUEIRA	R\$	8.900,00
AMARO FERNANDES DA SILVA	R\$	50.299,16
AMORIM E LUNA ADV ASSOCIADOS	R\$	2.100,00
ANA CASSIA DA SILVA	R\$	4.500,41
ANA CLAUDIA SANTANA DA SILVA PAES	R\$	6.268,54
ANA CRISTINA DA SILVA	R\$	4.676,39
ANA FABIOLA DO NASCIMENTO SANTOS	R\$	26.620,91
ANA MARCIONILIA CARNEIRO LOPES	R\$	4.000,00
ANA PAULA DE ARAUJO BARROS FERREIRA BARBOSA	R\$	8.700,00
ANA PAULA DO NASCIMENTO SANTOS	R\$	6.942,76
ANA PAULA ELEUTERIO XAVIER	R\$	6.690,81
ANDERSON MONTEIRO DE LIMA	R\$	6.674,21
ANDERSON PAES BARRETO	R\$	9.917,87
ANDRE AMORIM DOS SANTOS	R\$	22.000,00
ANDRE DUTRA SOUZA DE MEDEIROS	R\$	7.560,00
ANDREA CARLA GOMES DA SILVA	R\$	3.274,73
ANDREA ROSA VASCONCELOS	R\$	6.324,49
ANDREIA DOS SANTOS FONTELES TENORIO	R\$	7.500,00
ANDREZA ELLEN DA SILVA	R\$	3.794,10
ANDREZA MARIA DIAS	R\$	18.720,00
ANGELA CRISTINA DA SILVA	R\$	26.632,91
ANGELO SOARES DE SOUZA PEREIRA	R\$	10.500,00
ANNA PAULLA SILVA LINS	R\$	27.000,00
ANNY AYALLA FIGUEIREDO VASCONCELOS	R\$	29.509,28
ANNY KATARYNE CORREIA ALVES	R\$	9.880,00
APOLONIA MARIA DE SOUSA COSTA	R\$	6.696,32
AUDINEIDE MARIA DE BARROS	R\$	7.744,17
AURELIA ANTONIA MARQUES DA SILVA	R\$	17.400,00
AURICEIA GALDINO CHAGAS	R\$	7.926,51
AZENAIDE DE MOURA PAIVA	R\$	15.585,70
BARBARA PATRICIA ASSEKER DA COSTA	R\$	5.491,12
BRUNA CARLA ROSA DO NASCIMENTO	R\$	1.900,00
BRUNA ELAINE DE LIMA TAVARES	R\$	300,00
BRUNA THAISE LIMA SANTANA	R\$	6.220,70
BRUNO BRANDAO DA SILVA	R\$	1.888,39
BRUNO CLAUDIO DE LIMA MELO	R\$	2.044,81
BRUNO RODRIGUES DA SILVA	R\$	3.412,84



CREDOR	MOEDA	TOTAL
BRUNO VITORIO BARBOZA MACENA	R\$	11.600,00
CARLA DANIELLE LOPES DIAS	R\$	6.011,25
CARLA PRISCILA DE ARAUJO	R\$	8.479,37
CARLOS ALEXANDRE NOBREGA CORDEIRO	R\$	8.040,00
CAROLINE BELARMINO FERREIRA	R\$	6.975,27
CESAR ROBERTO BATISTA PEREIRA	R\$	6.729,10
CHAVAS WOLTTON BEZERRA PATRICIO	R\$	3.720,00
CICERO MARQUES DA COSTA	R\$	7.293,84
CLAUDIA CRISTINA BARBOSA BEZERRA	R\$	7.034,65
CLAUDIO HENRIQUE ANDRADE DOS SANTOS	R\$	15.444,56
CLAUDIO RODRIGUES APOLINARIO	R\$	6.166,75
CLOVIS PEREIRA SANTOS	R\$	7.800,00
COSME DE JESUS	R\$	11.467,05
COSME ULISSES DA SILVA	R\$	6.750,00
CRISLAINE DOS SANTOS LIMA	R\$	1.393,59
CRISLANE SILVA DE ANDRADE	R\$	5.833,30
CRISTIANO LIRA ALVES	R\$	8.839,85
CRISTILENE PEDRO DA SILVA	R\$	6.860,00
DAIANE GOMES DA SILVA	R\$	6.648,48
DALVANSI SARINO DA SILVA	R\$	21.802,18
DANIEL DE OLIVEIRA GUEDES	R\$	12.178,46
DANIEL LEITAO COSTA	R\$	24.000,00
DANIEL SILVA SANTANA	R\$	5.035,34
DANIELE FERREIRA DO NASCIMENTO OLIVEIRA	R\$	20.074,37
DANIELE SANTOS GOES	R\$	15.000,00
DANIELLE ALMEIDA DE LIMA	R\$	7.875,00
DANILO BOMFIM SOARES	R\$	16.285,33
DARCISIO NASCIMENTO JUNIOR	R\$	6.978,27
DAYANE MICHELE ALBUQUERQUE DOS SANTOS	R\$	1.400,00
DAYVSON VITORINO DE AQUINO	R\$	6.083,87
DEBORA MARINA PEREIRA DOS SANTOS	R\$	11.200,00
DHIEGO SANTOS CONSTANTINO	R\$	2.400,00
DIANA CHAGAS CONCEICAO	R\$	12.000,00
DIEGO DE PAULA ANDRADE	R\$	15.697,59
DIEGO SILVA DE OLIVEIRA	R\$	3.014,20
DILMA DE JESUS SANTOS	R\$	6.857,10
DINAH AGUIAR PEDROSA MELO	R\$	7.340,00
DINIZ GOMES DA SILVA	R\$	3.140,72
DOUGLAS GIOVANNI DOS SANTOS	R\$	5.000,00
DOUGLAS ROBERTO COSTA DA SILVA	R\$	4.649,21
EBSON MANOEL DA SILVA SANTOS	R\$	4.323,51
EDILSON RODRIGUES DO NASCIMENTO	R\$	27.394,70
EDILUZA DE JESUS	R\$	13.433,13
EDIVALDO AQUINO MERCES DOS ANJOS	R\$	20.000,00
EDLANE DA SILVA BARBOSA	R\$	5.850,00
EDNA CORREIA DE LIMA	R\$	9.662,59
EDNA PAULA DA SILVA ANGELO	R\$	37.710,80
EDNALDO SANTANA SALES	R\$	4.913,52
EDUARDO FERREIRA DA SILVA	R\$	5.828,24
EDUARDO PEREIRA DA SILVA	R\$	14.850,00
ELAINE BEZERRA GOMES	R\$	22.311,31
ELAINE CRISTINA ALVES DE OLIVEIRA	R\$	8.900,69
ELEN FERNANDA DE SOUZA MATOS	R\$	10.881,97
ELIANE FREITAS ARAUJO DE LIMA	R\$	5.946,72
ELIZABETE SANDRA INACIO DE SOUZA	R\$	6.051,29
ELIZANGELA FERREIRA DA SILVA	R\$	8.144,80
ELOISA HELENA ROGERIO XAVIER	R\$	5.478,09
ELZA ROBERTA MIRANDA LIMA DE MELO	R\$	17.794,83
EMANOELLA PORTELLA NUNES	R\$	19.396,06
ERIC LIMA SANTOS	R\$	17.308,88
ERICA FERNANDA TAVARES PACHECO	R\$	65.000,00
ERICKSON SOTERO SACRAMENTO	R\$	13.750,00
ERIK FRANCISCO DA SILVA	R\$	4.653,55
ERINALDO RODRIGUES ALVES	R\$	12.721,00
ERIVALDO NOGUEIRA DE LIMA	R\$	3.750,00
ESTHER PAULA FILGUEIRA DO NASCIMENTO	R\$	3.603,51



CREADOR	MOEDA	TOTAL
EVANY KAMILA RODRIGUES DO AMARAL	R\$	5.101,48
EVERALDO JOSE DA SILVA	R\$	30.000,00
EVERALDO RICARDO DA SILVA JUNIOR	R\$	4.555,46
EVERTON GUSTAVO DA SILVA SANTIAGO	R\$	14.146,14
EWERTON HENRIQUE JOSE GUEDES PEREREIRA	R\$	11.004,37
FABIANO OLIVEIRA SANTOS	R\$	6.000,00
FABIO NASCIMENTO LIMA	R\$	15.565,00
FAGNER JOSE DOS SANTOS	R\$	6.565,51
FELIPE AUGUSTO DA SILVA	R\$	6.160,33
FELIPE DOS SANTOS DE BRITO	R\$	11.232,18
FELIPE EDUARDO SILVA BEZERRA	R\$	3.114,01
FELIPE VICENTE DA COSTA	R\$	5.898,62
FERNANDA ANDRADE DE PAES	R\$	1.365,00
FERNANDO VIEIRA DOS SANTOS	R\$	4.000,00
FLAVIA CRISTINA DA SILVA	R\$	7.032,00
FLAVIA DE SOUZA SILVA	R\$	10.000,00
FLAVIA LORENA SANTOS DE JESUS	R\$	7.000,00
FLAVIO MAIA CORREIA	R\$	500,00
FLÁVIU DARUI	R\$	1.075,53
FRANCIELY MARIA DE SANTANA	R\$	8.052,16
FRANCISLAINE DA SILVA MONTEIRO	R\$	2.839,79
GABRIEL TERTULIANO LOPES DE SOUZA	R\$	7.477,35
GABRIELLA DE LIMA VICENTE PASSOS	R\$	1.282,41
GENISSON MARINHO SANTOS	R\$	2.386,02
GENOVA ANDREA GOMES DA SILVA	R\$	5.677,56
GILSON JOSE DA SILVA	R\$	6.815,79
GILVANDERSON BISPO DOS SANTOS	R\$	3.533,12
GILVÂNIO FERREIRA DE SANTANA	R\$	14.218,00
GINO FRANKLIN DOS SANTOS SOUZA	R\$	4.000,00
GIRLENE MARIA SILVA DO NASCIMENTO	R\$	3.996,65
GLAUCIA VASCONCELOS DO NASCIMENTO	R\$	3.428,55
GLAYSON GEORGE LOPES DO NASCIMENTO	R\$	19.065,91
GLEICE ALEXANDRE BARBOSA	R\$	7.705,49
GUILHERME BENTO DA SILVA	R\$	6.800,36
HELIO CRISTOVAO DA SILVA	R\$	7.200,00
HELKA RODRIGUES CAVALCANTE	R\$	33.081,27
HELOISA LUCENA DE PAIVA	R\$	2.400,00
HEMERSON FERNANDO DA SILVA	R\$	31.615,64
HERALDO LIMA DA SILVA JUNIOR	R\$	5.359,68
HERMESON JOSE DE ALBUQUERQUE DA SILVA	R\$	7.000,00
HIANA ANDRADE NASCIMENTO	R\$	4.376,28
HOZANA MARIA SILVA DOS SANTOS	R\$	5.721,47
HUGO JORGE BARBOSA ALVES RODRIGUES	R\$	2.732,82
HUMBERTO LUIZ CARMO DA SILVA FILHO	R\$	5.491,40
HUMBERTO SANTANA DA SILVA	R\$	2.775,19
IGOR GUSTAVO DE LIMA LOPES	R\$	699,54
ILDA NILA DE MELO MARINHO	R\$	14.581,80
IRIS TORRES MELO DOS SANTOS	R\$	16.862,74
ISAAC LIMA DE ARAUJO	R\$	8.218,28
ISABELLY RUBIA DA LUZ MENEZES	R\$	7.204,34
ISAEEL FRANCISCO DO AMPARO	R\$	16.892,69
ISAMAIA MICHELLE PONTES GUEDES	R\$	7.758,56
ISMAEL MAURICIO	R\$	4.307,24
IURI DE OLIVEIRA BISPO	R\$	1.278,37
IVAN SEVERINO FELIX	R\$	5.442,32
IVSON PEDRO DA SILVA	R\$	8.358,09
IZAIAS ALVES DA PAIXAO JUNIOR	R\$	25.623,33
JACIARA GOMES DE LIMA	R\$	10.160,70
JACIARA MARIA DA SILVA OLIVEIRA	R\$	29.806,14
JADSON ALEXANDRE DA SILVA	R\$	16.475,06
JAILSON JESUS DE SOUZA	R\$	8.036,96
JAKELYNE KEYLA NASCIMENTO DA COSTA	R\$	4.495,28
JAMERSON BARBOSA DA SILVA	R\$	6.030,05
JAMISSON SANTOS DE JESUS	R\$	15.000,00
JANAINA KELLY MENDONCA DO NASCIMENTO	R\$	1.285,74
JANETE DE OLIVEIRA PEREIRA	R\$	7.153,27



CREDOR	MOEDA	TOTAL
JANICLECIA DE QUEIROZ SANTOS	R\$	6.930,00
JANICLEICE SABINO DA SILVA	R\$	10.734,14
JAQUELINE CAVALCANTE BARBOSA	R\$	5.626,34
JAQUELINE GOMES DA SILVA	R\$	19.354,44
JAQUELINE PAULO DA SILVA	R\$	5.600,00
JAQUELINE SANTOS DE OLIVEIRA	R\$	14.000,00
JEL MARIA DOS SANTOS	R\$	3.330,77
JESSICA MARTINS PEREIRA DE ARAUJO	R\$	7.380,00
JOANNA LAYSSA MENDES DOS SANTOS	R\$	7.400,00
JOAO BATISTA DE SOUSA	R\$	6.390,00
JOAO CARLOS FORTUNATO SOTO DOS SANTOS	R\$	16.000,00
JOÃO EPIFANIO DOS SANTOS FILHO	R\$	2.000,00
JOAO JACOB DA SILVA FILHO	R\$	6.168,91
JOÃO JORGE NETO	R\$	34.460,00
JOAO PAULO FONTES SILVA	R\$	1.300,00
JOAO PEDRO MEDEIROS FILHO	R\$	36.019,68
JOCEANE SANTOS DE LIMA	R\$	13.401,45
JOELMA MARIA EDEMEZIA DE SANTANA	R\$	6.980,89
JORGE SOUZA CIRNE	R\$	21.117,12
JOSE ALBERTO FERREIRA DA SILVA	R\$	24.637,40
JOSE ALEXANDRE PONTES NETO	R\$	30.478,58
JOSE CARLOS ALEXANDRE DA SILVA	R\$	8.550,00
JOSE EDSON SILVA DE LIMA	R\$	21.000,00
JOSE ELIAS DOS SANTOS NETO	R\$	1.400,00
JOSE IRYON DE ANDRADE SANTOS	R\$	7.500,00
JOSE JAIR DOS SANTOS BENJAMIM	R\$	3.200,00
JOSE JOAO DA SILVA	R\$	7.437,50
JOSE LAURINDO DE ARAUJO JUNIOR	R\$	51.430,18
JOSE LUAN DE JESUS OLIVEIRA	R\$	4.541,71
JOSE MARCOS DIAS JUNIOR	R\$	7.028,67
JOSE NIKSON SANTOS PINTO	R\$	10.000,00
JOSE RICARDO DE SOUZA DOS SANTOS	R\$	9.647,91
JOSE ROBERTO GOMES DE FREITAS	R\$	6.278,04
JOSE SALATIEL CABRAL DE ARAUJO	R\$	5.832,86
JOSE VALDECI GOUVEIA DE OLIVEIRA FILHO	R\$	8.454,29
JOSEANY ALMEIDA BISPO	R\$	3.562,50
JOSELITA CHAGAS DE LIMA	R\$	8.572,26
JOSEMIR FERREIRA DA SILVA JUNIOR	R\$	12.000,00
JOSENICE SANTANA ROSA	R\$	7.666,40
JOSENILDO LINS DE MOURA	R\$	3.980,56
JOSILENE PEREIRA GOMES	R\$	5.187,61
JOSINALDO DA ROCHA SILVA	R\$	3.600,00
JOSIVALDO BATISTA DE LIMA	R\$	1.790,36
JOSUEL FERREIRA DA SILVA	R\$	4.282,64
JUCELINO AUGUSTO ARAUJO COELHO	R\$	9.746,00
JULIA BATISTA PEREIRA DA SILVA	R\$	7.200,00
JULIANA ALVES PEREIRA DA SILVA	R\$	3.857,76
JULIANA ALVES XAVIER	R\$	3.000,00
JULIANA BEATRIZ DA SILVA FREITAS MONTEIRO	R\$	4.343,56
JULIENE BELO MACIEL	R\$	7.028,52
JULIO DANIEL DOS SANTOS ARAUJO	R\$	7.016,14
JULITA SOUZA DA SILVA	R\$	31.308,94
KARINA MAKARENNA LIRA GOES	R\$	9.393,45
KARINA RAMOS DO NASCIMENTO	R\$	12.509,70
KARINA SILVA SOUZA	R\$	28.000,00
KATHARINA LUANA FERREIRA VIANA	R\$	8.060,25
KATIUSCIA OLIVEIRA SOARES	R\$	2.705,55
KRISSIA ANDRADE DA SILVA	R\$	9.571,03
LADJANE LENY DA SILVA	R\$	11.767,41
LEANDRA CLEMENTE DA SILVA	R\$	6.170,75
LEANDRO DA ROCHA GARCIA	R\$	44.555,40
LEANDRO FERREIRA DA SILVA	R\$	5.377,67
LEANDRO GONÇALVES DA SILVA	R\$	4.004,42
LEANDRO VIEIRA SANTOS	R\$	4.671,11
LEIDE DAIANA FERNANDA DA SILVA	R\$	8.820,01
LEONARDO RODRIGUES ALEXANDRINO DOS SANTOS	R\$	17.534,69



CREADOR	MOEDA	TOTAL
LEONILDA MARIA DOS SANTOS LIMA	R\$	33.153,79
LEONILDO GENARO DE FREITAS	R\$	4.844,75
LETICIA FERREIRA LEITE	R\$	7.457,32
LIBANIO SILVESTRE DOS SANTOS	R\$	12.103,73
LILIANA DE FREITAS	R\$	3.000,00
LILIANE DA COSTA BARROS MELO	R\$	4.980,58
LILIANE DOS ANJOS UMBELINO	R\$	30.068,57
LILIANE RENDALL DOS SANTOS	R\$	21.575,00
LILIANE SANTOS DE OLIVEIRA	R\$	4.333,32
LINDALVA MARIA ANDRADE DA SILVA	R\$	26.586,31
LINDEMBERG DE ASSIS PIMENTEL	R\$	1.847,19
LINNIKER DA SILVA BIBIANO DE MELO	R\$	5.273,46
LISANKA ALVES DE SOUSA	R\$	5.100,00
LUAN CARLOS FERNANDES DO NASCIMENTO	R\$	5.260,62
LUANA RAPHAELA BEZERRA DA SILVA	R\$	8.800,00
LUCACIA OLIVEIRA SANTOS DA SILVA	R\$	20.000,00
LUCAS FRANCISCO DOS SANTOS	R\$	13.458,64
LUCAS LEONARDO DOS SANTOS XAVIER	R\$	6.000,00
LUCIANA DE SIQUEIRA BARBOZA	R\$	28.132,68
LUCIANA GOMES DUARTE	R\$	25.677,00
LUCIANO JESUS DA SILVA	R\$	6.750,00
LUCINEIDE SANTOS BATISTA	R\$	7.304,41
LUCIVANIA SANTOS CRUZ	R\$	15.000,00
LUCYCLEIDE TELES COSTA MATOS	R\$	4.752,49
LUDIMILA NASCIMENTO DOS SANTOS	R\$	12.693,88
LUIS CLAUDIO BISPO DA CRUZ	R\$	8.000,00
LUIZ CARLOS DA SILVA	R\$	6.070,54
LUIZ CLAUDIO DA SILVA	R\$	23.544,86
MACILDA MARIA DA SILVA	R\$	29.737,08
MAIANE DE JESUS CARNEIRO	R\$	6.570,49
MANOEL DE ANDRADE NETO	R\$	6.566,40
MANOEL JOSE BATISTA MENDES	R\$	3.846,55
MARCIA BONFIM DOS SANTOS	R\$	12.786,14
MARCIA VALERIA NUNES MONTEIRO WANDERLEY	R\$	7.003,80
MARCIA VIRGINIA NUNO PIMENTEL	R\$	7.288,65
MARCIO TADEU FERREIRA DE OLIVEIRA	R\$	10.538,43
MARCONI RIBEIRO DA SILVA	R\$	5.518,73
MARCOS ANTONIO BATISTA DOS SANTOS	R\$	4.934,78
MARCOS AURELIO SOUZA DE MELO	R\$	5.916,78
MARCOS MACIEL DE ARAUJO	R\$	4.245,53
MARCOS PAULO DA SILVA MOUZINHO	R\$	2.783,89
MARCOS VENICIO DE SANTANA LINS	R\$	4.800,00
MARCUS AURELIO PEREIRA DA SILVA	R\$	6.000,00
MARIA APARECIDA DA SILVA	R\$	8.546,10
MARIA BETANIA PRADO DE OLIVEIRA	R\$	23.000,00
MARIA CLAUDIANA DE MENDONCA	R\$	2.981,60
MARIA DE FATIMA ALVES DO NASCIMENTO	R\$	2.858,18
MARIA DE FATIMA DA SILVA	R\$	3.848,44
MARIA DO CARMO NUNES	R\$	12.000,00
MARIA ENILDA SOARES DA CUNHA	R\$	5.892,92
MARIA SUERLI ALVES LINS	R\$	13.680,37
MARIA VALDIRENE CAVALCANTE	R\$	1.500,00
MARIANA TEIXEIRA DE CASTRO PAES BARRETO	R\$	17.184,33
MARIANA VALENCA LIMA	R\$	12.600,00
MARILENE MARIA DA SILVA	R\$	2.993,05
MARILI OLIVEIRA DE SOUZA	R\$	5.075,54
MARINA LEITAO DA SILVA	R\$	5.274,54
MAURENICE DE SOUZA COSTA LEANDRO	R\$	12.489,10
MERCIA ALVES DE CASTRO	R\$	3.020,98
MERCIA DE BARROS CORREIA DA SILVA	R\$	7.840,17
MICHEL ANTONIO CLAUDINO SILVA	R\$	800,00
MIDIAN NERYS RIBEIRO	R\$	7.437,17
MILENA CINTIA DIAS RODRIGUEZ	R\$	10.500,00
MILENA GUIMARAES DA SILVA	R\$	10.153,24
MONICA ALVES CAVALCANTI	R\$	8.194,91
MONICA CRISTINA MONTEIRO DE OLIVEIRA	R\$	8.538,09



CRETOR	MOEDA	TOTAL
MORGANA GONZAGA DA SILVA	R\$	20.000,00
MYKAELA RAQUEL SILVA DE VASCONCELOS	R\$	8.542,69
NASARE VIDAL DE NEGREIROS SILVA	R\$	15.868,01
NATALIA DEODATO AZEVEDO	R\$	3.114,54
NEILTON LUIZ DO NASCIMENTO	R\$	5.039,04
OBADIAS CAETANO SILVA	R\$	24.928,71
PATRICIA DOS SANTOS LIMA DE MELO	R\$	18.401,92
PATRICIA SILVA NUNES	R\$	16.038,66
PAULINE MORAES DOS SANTOS	R\$	12.138,68
PAULO DA SILVA ABREU	R\$	8.513,67
PAULO FERNANDO DE ARAUJO SANTIAGO	R\$	3.267,02
PAULO ROBERTO DA CONCEICAO SANTOS	R\$	4.666,81
PAULO ROBERTO DE ALCANTARA LINS	R\$	10.494,92
PAULO ROGERIO DE LIMA	R\$	7.486,17
PEDRO HENRIQUE DE MOURA SILVA	R\$	19.840,46
PRISCILA ALMEIDA PIMENTEL	R\$	7.431,51
PRISCILA VITORIA FERREIRA	R\$	6.000,00
PRISCYLLA EVELLYN BARBOSA DOS SANTOS	R\$	13.327,26
PRISCYLLA TARGINO FARIAS DA SILVA	R\$	4.291,66
RAFAELA MARIA DA SILVA	R\$	8.100,00
RAILMA FERREIRA DE MEDEIROS	R\$	8.513,26
RAMON RODRIGUES RIBEIRO	R\$	11.573,28
RAQUEL DE JESUS SANTOS	R\$	6.043,27
REBEKA VITORIA PAULINO DE LIMA	R\$	5.931,28
REGINA CELI ALVES GUARINES	R\$	11.293,66
REGINALDO AMARO DA SILVA	R\$	94.542,44
REGINALDO MEDEIROS SANTOS JUNIOR	R\$	9.630,00
REILZA FRANCISCA GOMES LUCENA	R\$	6.474,09
RENAIDE DA SILVA DANTAS	R\$	19.145,55
RENATA FURTADO DE MENDONÇA	R\$	7.480,00
RENATA PEREIRA DE ANDRADE CAVALCANTI	R\$	68.941,09
RENATA TAVARES GUIMARAES DE LIMA	R\$	3.150,00
RENATO CAVALCANTE SILVA	R\$	11.200,00
RENNE FABIAN DE MELO	R\$	11.797,50
RICARDO ARAUJO DOS SANTOS	R\$	9.598,34
RINALDO DANTAS LIRA	R\$	18.621,86
RISONALDO CANDIDO DA SILVA	R\$	17.748,97
RIUMANE CRISTHIANE VIEIRA SOARES	R\$	13.514,92
ROBERT TEIXEIRA DE SOUZA	R\$	1.876,06
ROBERTA FERREIRA DOS PASSOS	R\$	6.433,91
ROBERTA SUELEN DOS SANTOS	R\$	2.857,15
ROBERTO FLORIANO DOS SANTOS	R\$	10.500,00
ROBERTO PESSOA PEIXOTO DE VASCONCELLOS	R\$	1.125,00
RODOLFO ALEXSANDER SANTOS DE LIMA	R\$	600,00
RODOLFO GUSTAVO OLIVEIRA GOMES	R\$	2.700,00
RODRIGO ADOLFO BERTE	R\$	8.034,94
RODRIGO DE ALENCAR BARREIRA DE CARVALHO	R\$	18.822,75
RODRIGO VERAS DE MENDONCA VASCONCELOS	R\$	2.607,22
ROGERIO GERVASIO PEREIRA	R\$	3.112,38
ROGERIO NASCIMENTO SANTOS	R\$	7.040,00
ROGERIO PEREIRA DE ALBUQUERQUE	R\$	7.000,00
RONNY MOURA FARAH	R\$	10.000,00
ROQUE NEILTON SANTOS MOREIRA	R\$	7.500,00
ROSELI LEAL DE MELO	R\$	27.507,92
ROSEMARY DA SILVA CASTRO	R\$	2.033,58
ROUSY KARLA PACHECO DE LIRA	R\$	3.445,26
RUBENS AUGUSTO NUNES LOPES	R\$	2.798,16
RUTH JESUS DOS SANTOS SILVA	R\$	3.713,83
SANDRA CRISTINA MARQUES DA SILVA	R\$	7.018,65
SANDRA DE ARAUJO PLUCINO	R\$	8.187,06
SANDRIJOEDNA SILVESTRE DA SILVA	R\$	9.000,00
SANDRO MONTENEGRO DE MELO	R\$	14.964,17
SANDRO NAZARIO DE SOUZA	R\$	9.532,21
SAUL FERREIRA DA SILVA	R\$	2.444,00
SEBASTIAO JOSE DA SILVA JUNIOR	R\$	8.577,09
SERGIO TEODORO DE OLIVEIRA	R\$	7.132,43



CREDOR	MOEDA	TOTAL
SEVERINO PEDRO DE SIQUEIRA	R\$	4.119,08
SHALOM DO VIEIRA MENCER	R\$	7.000,00
SIDNEY LEANDRO DOS SANTOS	R\$	27.661,64
SILVANA SOARES DA SILVA	R\$	1.500,00
SILVANIA DA SILVA MENEZES	R\$	2.132,00
SILVANIA DANTAS DE MENDONÇA	R\$	4.104,22
SILVANIA JOSE SANTOS GOMES	R\$	13.793,82
SIMONE BORBA DA SILVA	R\$	6.370,10
SIMONE CORDEIRO DE SÁ	R\$	5.293,75
SIMONE FATIMA DE BRITO CABRAL	R\$	7.406,89
SIMONE MIGUEL DA SILVA	R\$	18.403,50
SIMONE SANTOS DE ARAUJO SILVA	R\$	13.980,26
SIRLENE RAMOS CAVALCANTI	R\$	1.980,00
SOLANGE ALMEIDA MELO	R\$	6.000,00
SONNY LOURENCO DA SILVA	R\$	11.343,44
SORAYA MORGANA DA SILVA	R\$	5.342,28
SUELLEN DE ARAUJO PEDROSA SILVA	R\$	9.591,24
SUZANA DOMINGOS DA CRUZ	R\$	28.323,82
SUZANA GONCALVES DA SILVA	R\$	7.203,63
SUZANA MERCES DE OLIVEIRA SOARES	R\$	8.100,00
TALITA CHAGAS DE MENEZES DO NASCIMENTO	R\$	3.709,53
TATIANA FERREIRA MATOS	R\$	12.501,73
TATIANE MARIA DA CONCEICAO DA SILVA	R\$	5.803,13
TAYANE GONCALVES DA SILVA	R\$	3.105,00
TERCIO JOSE DA SILVA	R\$	7.943,70
TEREZA CRISTINA REIS GONCALVES	R\$	32.161,30
TERLA DE SANTANA SANTOS	R\$	3.006,21
THAIS CORREIA DE FARIAS RAMOS	R\$	3.844,61
THIAGO CARLOS DE LIMA	R\$	11.610,00
THIAGO JOSE SILVA FERREIRA	R\$	13.291,67
THIAGO RODOLFO VIEIRA DE LIMA	R\$	3.000,00
TIAGO SACRAMENTO RIBEIRO	R\$	3.505,89
UILZA ALVES DE ARAUJO	R\$	2.000,00
VAGNER LUIZ SOARES DA SILVA	R\$	7.200,00
VALERIA DO NASCIMENTO MORAIS	R\$	3.657,12
VALERIA RAMOS ELIAS	R\$	8.888,21
VANESSA DIONIZIA BARROS DA SILVA	R\$	20.512,74
VANESSA SANTOS BOMFIM	R\$	8.057,54
VANIA CRISTINA DA SILVA	R\$	14.278,49
VICTOR HUGO SANTOS BEZERRA	R\$	15.516,96
VIRGEM MARIA DA CONCEIÇÃO DA SILVA	R\$	2.400,00
VIRGINIA VANDIA FLORENTINO DA SILVA	R\$	5.355,90
VIVIANE DE CERQUEIRA SOUZA	R\$	10.083,78
VIVIANNE PATRICIA COELHO DA SILVA	R\$	4.352,50
WALCQUIRIA TEREZA DOS SANTOS	R\$	12.333,32
WALMIR DAMIAO DA SILVA	R\$	7.931,23
WAMBERTO ESEQUIEL DA SILVA	R\$	4.871,05
WANDERGI MONTEIRO DIAS	R\$	930,00
WANDERSON GOMES DA SILVA	R\$	8.328,74
WANESSA DA SILVA BEZERRA	R\$	5.520,77
WASHINGTON LUIZ BARBOSA DA SILVA	R\$	5.600,00
WEDINA SOUZA DA SILVA SANTOS	R\$	9.174,05
WELLINGTON DA SILVA GUEDES	R\$	5.286,64
WENDELL DA LUZ SANTOS	R\$	12.327,61
WENDELL VIEIRA DA SILVA	R\$	10.077,52
WENILSON FERREIRA DOS SANTOS	R\$	19.000,00
WILLITON LINS DE SOUZA	R\$	5.700,27
WILMA CRISTINA SOUZA DE MEDEIROS	R\$	7.413,19
YGOR MARCUS FERNANDES SANTOS	R\$	9.500,00
YURI AURELIO MOREIRA	R\$	850,50





## Anexo V – Relação de Credores Classe IV

---

81 3314 0040  
Praça Miguel de Cervantes, 60  
Sala 1402 / Empresarial Pernambuco Corporate  
Ilha do Leite / Recife/PE  
CEP 50070 520

contato@ppkconsultoria.com.br  
www.ppkconsultoria.com.br



**GRUPO JURANDIR PIRES****RELAÇÃO SINTÉTICA DE CREDORES ENQUADRADOS COMO MICROEMPRESA OU EMPRESA DE PEQUENO PORTE**

Artigo 51, III, Lei 11.101/2005

Qtde: 21  
Total: 756.497,73

CREDOR	MOEDA	VALOR
4R R.A. TEIXEIRA COMERCIO CONFECCAO EIRELI- ME	R\$	58.599,00
ANGARA INDUSTRIA DE EMBALAGENS EIRELLE	R\$	2.126,25
BOAVISTA SYSTEM IT COM. E ASS. EM INFORMATICA LTDA - EPP	R\$	2.433,76
FIBRAS DO NORDESTE LTDA - EPP	R\$	3.945,94
HOTEL E LOCADORA REKINTE LTDA-ME	R\$	6.994,62
INDUSTRIA DE CATALOGOS ZAG LTDA ME	R\$	33.640,00
LARISSA OLIVEIRA LYRA EPP	R\$	8.365,20
MINDNET INFORMATICA LTDA - ME	R\$	2.400,00
NEXT IMPORTS IMPORTADORA E DISTRIBUIDORA EIRELI	R\$	92.498,92
NEYDE PEREIRA CONFECCAO EPP	R\$	30.755,60
OVERDRIVE GRAFICA LTDA ME	R\$	4.200,00
PARMA MOVEIS LTDA - ME	R\$	38.056,11
PEIXOTO DE MATOS COMERCIO DE TEXTEIS EIRELI EPP	R\$	46.400,00
SÃO LOURENÇO GOSPEL PRESTADORA DE SERVIÇOS LTDA ME	R\$	19.580,00
SMELL IT INDUSTRIA E COMERCIO LTDA ME	R\$	110.210,28
TECELAGEM ATLANTICA EIRELI	R\$	82.388,40
TUBOARTE INDUSTRIA COM EIRELI	R\$	112.000,00
UNITERMI INDUSTRIA E COMERCIO LTDA EPP	R\$	15.733,82
V. J. ROCHA DOS SANTOS - ME	R\$	2.649,90
VIDA PRATIKA CONFECÇÕES EIRELI	R\$	47.148,07
ZALIKE COMERCIO IMPORTAÇÃO E EXPORTAÇÃO LTDA EPP	R\$	36.371,86

